ARAGUAÍNA
PREFEITURA MUNICIPAL
A CAPITAL ECCONÔMICA DO TOCANTINS

Diário Oficial

MUNICÍPIO DE ARAGUAÍNA ESTADO DO TOCANTINS

ANO XII - SEGUNDA-FEIRA, 27 DE MARÇO DE 2023 - Nº 2.760

SUMÁRIO

ATOS DO EXECUTIVO 1
SECRETARIA DA ADMINISTRAÇÃO 1
SECRETARIA DE DESENVOL. ECONÔMICO E MEIO AMBIENTE 3
SECRETARIA DE ESPORTE, CULTURA, E LAZER 3
SECRETARIA DA FAZENDA, CIÊNCIA, TECNOLOGIA E INOVAÇÃO 5
SECRETARIA DE INFRAESTRUTURA 5
SECRETARIA DE PLANEJAMENTO 6
SECRETARIA DA SAÚDE 6
ASTT 14
IMPAR 15
PUBLICAÇÃO PARTICULAR 16
SEMED - ESCOLAS MUNICIPAIS 16

Prefeitura de Araguaína

Gabinete do Prefeito

Imprensa Oficial
http://diariooficial.araguaina.to.gov.br/
Avenida José de Brito Soares, lote 07, Quadra WZ
Setor Anhanguera - Araguaína, Tocantins
Telefone: (63) 3411-7022 / 9949-6218
E-mail: diario.oficial@araguaina.to.gov.br

ATOS DO EXECUTIVO

PORTARIA 181, DE 28 DE MARÇO DE 2023

O PREFEITO MUNICIPAL DE ARAGUAÍNA – ESTADO DO TOCANTINS, no uso de suas atribuições legais conferidas pelo art. 37, inciso V da Constituição Federal de 1988, Lei Orgânica do Município de Araguaína, Lei Municipal 2829/2012, 2870/2013, 3042/2017 e Lei Complementar 077/2020.

RESOLVE:

Art. 1º - EXONERAR, a servidora GABRIELA CARDOSO NUNES, inscrita no CPF xxx.xxx.931-96, do cargo em comissão de ASSESSOR (A) TÉCNICO (A) V, lotada na Secretaria Municipal de Saúde, com efeito a partir de 21/03/2023.

Art. 2º - Esta Portaria entra em vigor na data de sua publicação, revogadas as disposições em contrário.

WAGNER RODRIGUES BARROS
Prefeito de Araguaína

SECRETARIA DA ADMINISTRAÇÃO

PORTARIA ADM Nº 82/2023, 27 DE MARÇO DE 2023

A SECRETÁRIA MUNICIPAL DE ADMINISTRAÇÃO, no uso de suas atribuições legais, que lhe confere a Portaria de n° 04, de 01 de janeiro de 2021, e Portaria n° 229, de 11 de janeiro de 2021;

CONSIDERANDO os Ofícios GAB-SUPGP n° 002/2023 e 003/2023 que, solicitam abertura de processo administrativo para restituição de valores ao erário municipal referente a adiantamento do décimo terceiro salário do ano de 2022;

CONSIDERANDO que em data posterior ao adiantamento do décimo terceiro salário do ano de 2022, 06 (seis) servidores foram afastados pelos motivos: licença para interesse particular; vacância; cessão, fatos imprevisíveis pela Administração Pública que tornaram o valor creditado do décimo terceiro salário superior ao valor proporcional devido;

CONSIDERANDO que nos casos de afastamentos e licenças não remuneradas, nos casos previstos em lei, o valor antecipado do décimo terceiro salário será descontado em sua totalidade ou amortizado até o limite do valor líquido a ser percebido (art.6° do Decreto n° 067, de 06 de março de 2018);

CONSIDERANDO que eventual valor remanescente relativo a adiantamento de décimo terceiro salário deverá ser quitado pelo servidor, no prazo de 30 (trinta) dias, contados da data de notificação, mediante depósito identificado na conta do Tesouro Municipal (art. 6 §1º do Decreto n° 067, de 06 de março de 2018)

R E S O L V E:

Art. 1º - INSTAURAR procedimentos administrativos para restituir ao erário municipal valores referentes a adiantamento de décimo terceiro salário creditado em valor superior ao proporcional.

PROCESSO	SERVIDOR	CPF	VALOR A RESTITUIR	CONTA MUNICIPAL
2023006431	THAIS RIBEIRO DE OLIVEIRA BARBOSA	015.XXX. XXX - 22	R$ 238,22	AG: 0610-6 C/C: 1.233-0 CNPJ: 11.046.759/0001-21
2023006432	CLAUDIO MARCIO LIMA MORAIS	628.XXX. XXX-97	R$ 1.432,80	AG: 0610-6 C/C: 1.246-2 CNPJ: 01.830.793/0001-39
2023006433	HERICA ALVES DE OLIVEIRA	960.XXX. XXX-91	R$ 384,11	AG: 0610-6 C/C: 1.246-2 CNPJ: 01.830.793/0001-39
2023006434	I V A N E L T O N VERGENTINO MIRANDA	029.XXX. XXX-16	R$ 198,56	AG: 0610-6 C/C: 1.246-2 CNPJ: 01.830.793/0001-39
2023006435	LEANDRO BARROS DE MOURA	020.XXX. XXX-79	R$ 986,73	AG: 0610-6 C/C: 1.246-2 CNPJ: 01.830.793/0001-39
2023006437	SIMONE DA CRUZ CARNEIRO	018.XXX. XXX-59	R$ 751,57	AG: 0610-6 C/C: 1.246-2 CNPJ: 01.830.793/0001-39

GRACE ANNE CARVALHO LUCENA SOUZA:86093029115
Assinado de forma digital por GRACE ANNE CARVALHO LUCENA SOUZA:86093029115
Dados: 2023.03.29 08:28:45 -03'00'

Documento assinado digitalmente conforme MP nº 2.200-2 de 24/08/2001, que institui a Infraestrutura de chaves Públicas Brasileira - ICP

Art. 2º- NOTIFICAR os servidores dos valores a serem ressarcidos e, caso necessitem, para manifestarem-se nos autos quanto a impossibilidade de restituição integral dos valores no prazo estipulado no Decreto n° 067, de 06 de março de 2018.

§ 1º - Os comprovantes dos valores ressarcidos deverão, impreterivelmente, ser encaminhados à Superintendência de Gestão de Pessoas para finalização dos processos administrativos instaurados com consequente informe à folha de pagamento do município que notificará a restituição ao tesouro municipal.

Art. 3º - DETERMINAR a instauração dos trabalhos no primeiro dia útil após a publicação desta Portaria.

Art. 4º - Esta Portaria entra em vigor na data de sua publicação.

REGISTRE-SE. PUBLIQUE-SE. CUMPRA-SE.

SECRETÁRIA MUNICIPAL DE ADMINISTRAÇÃO, aos 27 (vinte e sete) dias do mês de março do ano de 2023.

REJANE MOURÃO DA SILVA
Secretária Municipal de Administração
Portaria Nº 004/2021

PORTARIA Nº 83, DE 27 DE MARÇO DE 2023.

A SECRETÁRIA MUNICIPAL DE ADMINISTRAÇÃO DE ARAGUAÍNA, ESTADO DO TOCANTINS, no uso de suas atribuições legais, que lhe confere a Portaria de n. 004 de 01 de janeiro de 2021, e Portaria n. 229, de 11 de janeiro de 2021.

CONSIDERANDO o direito ao pedido de vacância para fins de posse em cargo público incalculável, nos termos do inc. VI, art. 34, da Lei Municipal nº 1323/93;

CONSIDERANDO o pedido de vacância, da servidora pública municipal LIDYANA ROSA PORTILHO BRAZ, protocolado em 17/03/2023, Processo Administrativo nº 2023006109, para posse em outro cargo inacumulável.

R E S O L V E:

Art. 1º - CONCEDER VACÂNCIA a pedido, para fins de posse em cargo público inacumulável, a partir de 03/04/2023, a servidora LIDYANA ROSA PORTILHO BRAZ, investido no cargo de provimento efetivo de ENFERMEIRO, em virtude de aprovação em Concurso Público, homologado em 11/03/2011, convocado e nomeado pela portaria Nº 368, de 11 de abril de 2011.

Art. 2º- Determinar à Superintendência de Gestão de Pessoas para que proceda com as anotações devidas.

Art. 3º - Esta Portaria entra em vigor na data de sua publicação, revogadas as disposições em contrário.

Registre-se e Publique-se.

REJANE MOURÃO DA SILVA
Secretária Municipal de Administração
Portaria Nº 004/2021

PORTARIA Nº 84, DE 27 DE MARÇO DE 2023.

A SECRETÁRIA MUNICIPAL DE ADMINISTRAÇÃO DE ARAGUAÍNA, ESTADO DO TOCANTINS, no uso de suas atribuições legais, conferido através da Portaria de n. 004, de 01 de janeiro de 2021,

CONSIDERANDO o artigo 40, § 19 da Constituição Federal de 1988, observada a redação da Emenda Constitucional nº 103/2019, que versa sobre o direito do abono permanência ao servidor público que opte por permanecer em suas atividades;

CONSIDERANDO o artigo 34-E da Lei 2.324/2004 que dispõe sobre o direito do abono permanência, equivalente ao valor de sua contribuição previdenciária, até completar as exigências para a aposentadoria compulsória;

CONSIDERANDO o requerimento administrativo de abono permanência por parte da servidora a seguir nominada;

R E S O L V E:

Art. 1º - Conceder a servidora abaixo nominada, o ABONO PERMANÊNCIA, com início na folha de pagamento de MARÇO/2023, no que pese ao implemento das condições para aposentadoria e permanência.

SERVIDOR	MATRICULA	PROCESSO Nº	FAZ JUS A PARTIR DE
ROSEMARY PEREIRA FEITOZA DE OLIVEIRA	569	2023003024	27/12/2020

Art. 2º - Determinar à Superintendência de Gestão de Pessoas que proceda com as anotações devidas.

Art. 3º - Esta portaria entra em vigor na data de sua publicação, revogando-se as disposições em contrário.

REJANE MOURÃO DA SILVA
Secretária Municipal de Administração
Portaria Nº 004/2021

ATA DE ABERTURA DA PROPOSTA CONCORRÊNCIA N° 004/2022

Aos vinte e sete dias do mês de março de 2023, nesta cidade de Araguaína, Estado do Tocantins, no auditório da Comissão Permanente de Licitação da Secretaria Municipal de Administração, localizado na Prefeitura Municipal de Araguaína, situada na Rua 25 de Dezembro nº 307, Centro, reuniram-se a partir das 08h:30min, em sessão pública, os membros da Comissão Permanente de Licitação, Victor Nathan Araújo Aguiar – Presidente, Amanda Cristina dos Santos

– Membro e Lucélia Kelly R. de C. Pozzebon - Membro; abaixo assinados, encarregados nos termos do Processo de licitação nº 2022021469, da SECRETARIA MUNICIPAL DE EDUCAÇÃO, para proceder à abertura e julgamento da Concorrência nº 004/2022, a Contratação de empresa especializada em serviços de engenharia para construção da Escola Araguaína Sul – 12 salas, no município de Araguaína/TO, com a finalidade de abertura dos envelopes de proposta de preços relativo à referida licitação, e que após a convocação houve o comparecimento da empresa:

EMPRESA	REPRESENTANTE
D'LUCENA CONSTRUTORA LTDA- EPP	DYOGO PINHEIRO DE SOUZA

DOS PREÇOS

A Comissão procedeu com a respectiva abertura do envelope, tendo constado na proposta da empresa habilitada, que a mesma ofertou o valor conforme tabela abaixo:

EMPRESA	VALOR
D'LUCENA CONSTRUTORA LTDA- EPP	R$ 4.465.932,12

Desta forma, a comissão deu prosseguimento à sessão, e passou a documentação da proposta para a analise técnica do engenheiro Sr. Jairo Santos Cordeiro Cavalcanti, designado pela Portaria nº 529 de 22 de novembro de 2022, o mesmo analisou toda a documentação da Proposta apresentada, e informou para o presidente da sessão que a empresa esta apta e atendeu a todos os requisitos do edital.

DO ENCERRAMENTO

Após a análise da proposta, pelo engenheiro Sr. Jairo Santos Cordeiro Cavalcanti, no qual habilitou a proposta ofertada pela empresa D'LUCENA CONSTRUTORA LTDA- EPP, a Comissão decide pelo enceramento da sessão dos trabalhos, e que publicará o resultado no Diário Oficial do Município e enviara o mesmo no e-mail dos licitantes participantes. Nada mais havendo a tratar lavrou-se a presente ata, que, após lida e achada em conforme, vai assinada pelo Presidente, membros da Comissão Permanente de Licitação, e licitante.

ARAGUAÍNA – TO, 27 DE MARÇO DE 2023

Victor Nathan Araújo Aguiar
Presidente

Amanda Cristina dos Santos
Membro

Lucélia Kelly R. de C. Pozzebon
Membro

Jairo Santos Cordeiro Cavalcanti
Engenheiro Portaria nº 529

DYOGO PINHEIRO DE SOUZA
D'LUCENA CONSTRUTORA LTDA- EPP

TERMO DE RETIFICAÇÃO

A Comissão Permanente de Licitação representada pelo seu Presidente, torna público, a todos os interessados que nas Atas de Registros de Preços de N° 002, 003, 004, 005, 006, 007, 008, 009, 010, 011 e 012/2023 e edital do Pregão Eletrônico n° 035/2022 - SRP, Processo nº 2022002134. Cujo objeto é a formalização de ata de registro de preços para eventual contratação de empresa especializada no fornecimento de materiais permanentes e de consumo de tecnologia da informação e comunicação – TIC e equipamentos de áudio, foto e vídeo para manutenção e atualização do parque computacional da Prefeitura Municipal de Araguaína – TO. Altera-se o seguinte texto:
1 - Em todas as atas (nº 002, 003, 004, 005, 006, 007, 008, 009, 010, 011 e 012/2023):

Onde se lê:
"na PREFEITURA MUNICIPAL DE ARAGUAÍNA - TO, pessoa jurídica de direito público interno, inscrita no CNPJ sob o nº 11.046.759/0001-21 sediada Rua 25 de dezembro nº 265 - CENTRO - , por intermédio da SECRETARIA MUNICIPAL DE ADMINISTRAÇÃO e/ou órgãos partícipes gestora desta Ata de Registro de Preços"
Leia-se:
"na PREFEITURA MUNICIPAL DE ARAGUAÍNA - TO, pessoa jurídica de direito público interno, inscrita no CNPJ sob o nº 01.830.793/0001-39 sediada Rua 25 de dezembro nº 307 - CENTRO - , por intermédio da SECRETARIA MUNICIPAL DE ADMINISTRAÇÃO e/ou órgãos partícipes gestora desta Ata de Registro de Preços, inscrita no CNPJ sob o nº 17.387.125/0001-19"
2 -Em todas as atas (nº 002, 003, 004, 005, 006, 007, 008, 009, 010, 011 e 012/2023) e edital, na Subcláusula quinta da Cláusula Décima:

Onde se lê:
"Secretaria Municipal da Assistência Social, Trabalho e Habitação"

Leia-se:
"Secretaria Municipal De Administração e/ou partícipes"

Araguaína, 27 de março de 2023.

Washington Luiz Pereira de Sousa
Presidente CPL

AVISO DE RESULTADO PREGÃO ELETRÔNICO Nº 017/2023
Processo Adm: Nº 2023003696

Objeto: CONTRATAÇÃO DE PESSOA JURÍDICA, DE COMPROVADA EXPERIÊNCIA TÉCNICA,ESPECIALIZADA EM PROCESSO DE SELEÇÃO PÚBLICA PARA FORMAÇÃO DO CADASTRODE SERVIDORES APTOS AO PROVIMENTO À FUNÇÃO DE DIRETOR DAS ESCOLAS ECENTROS DE EDUCAÇÃO INFANTIL DA REDE MUNICIPAL DE ENSINO DE ARAGUAÍNA – TO.

Empresas vencedoras valor total: R$44.700,00 (quarenta e quatro mil e setecentos reais): RKINGS CONSULTORIA EMPRESARIAL LTDA (42873298000194) com o lote: 1 no valor totalde R$44.700,00 (quarenta e quatro mil e setecentos reais).

ARAGUAÍNA - TO , 27 de março de 2023

VICTOR NATHAN ARAUJO AGUIAR
CONDUTOR DE PROCESSOS

SECRETARIA DE DESENVOL. ECONÔMICO E MEIO AMBIENTE

EXTRATO DO QUINTO TERMO ADITIVO CONTRATUAL

CONTRATO Nº 030/2022
PROCESSO Nº 2022003074
CONTRATANTE: Secretaria do Desenvolvimento Econômico e Meio Ambiente.
CONTRATADO: TUCUNARÉ CONSTRUTORA LTDA – EPP.
OBJETO: Contratação de empresa especializada no serviço de engenharia para a construção de vestiário e sede administrativa do Complexo Esportivo do Xixebal.
DOTAÇÃO: F.P: 15 451 2011 1390 - E.D: 44.90.51– Ficha repasse: 20230981 – Fonte de repasse: 17000000000000 e Fonte de contrapartida: 15000000010000 - Ficha contrapartida: 20230980.
VALOR GLOBAL: R$ 361.969,92 (trezentos e sessenta e um mil, novecentos e sessenta e nove reais e noventa e dois centavos).
DATA DA ASSINATURA: 20/03/2023
VIGÊNCIA: 04/05/2022 À 03/05/2023
EXECUÇÃO: 23/03/2023 à 22/04/2023
SIGNATÁRIO: Secretaria Municipal de Desenvolvimento Econômico e Meio Ambiente.

Araguaína/TO, 20 de março de 2023.

Publique-se

JOAQUIM QUINTA NETO
Secretário Municipal de Desenvolvimento Econômico e Meio Ambiente
Portaria nº 054/2023

SECRETARIA DE ESPORTE, CULTURA, E LAZER

PORTARIA/SEMECL Nº 70/2023
ARAGUAINA–TO, 21 de março de 2023

SECRETÁRIO MUNICIPAL DE ESPORTE, CULTURA E LAZER, no uso de suas atribuições legais conferidas pela Lei Orgânica do Município e demais normas pertinentes, pela presente Portaria nº 011/2021, de 01/01/2021.

RESOLVE:

Art. 1º - Designar os servidores DEUZANIR DA CUNHA NETO, matricula nº 51291 e ROGÉRIO RODRIGUES DOS SANTOS, matrícula nº 44202 para sem prejuízo de suas atribuições normais exercerem respectivamente, a função de Fiscal e Suplente do contrato abaixo especificado, referente à fiscalização e acompanhamento do citado, para atender as necessidades desta Pasta, de acordo com o Processo 2023005567.

Nº DO CONTRATO	CONTRATADA
034/2023	LINK CARD ADMINISTRADORA DE BENEFÍCIOS LTDA CNPJ nº 12.039.966/0001-11

Objeto: contratação de Pessoa Jurídica especializada na prestação de serviços, de gerenciamento de abastecimento, implantação e operação de um sistema informatizado/integrado com utilização de cartão via WEB, que permita o fornecimento de combustíveis, para atender as necessidades da Secretaria de esporte cultura e lazer.

Art. 2º - São atribuições do fiscal:

I. Acompanhar e fiscalizar o fiel cumprimento das cláusulas avençadas no Contrato;
II. Anotar em registro próprio em forma de relatório, as irregularidades eventualmente encontradas, as providências que determinaram os incidentes verificados e o resultado das medidas, bem como informar por escrito ao Departamento de Compras sobre tais eventos;
III. Determinar providências para retificação de irregularidades encontradas e incidentes, imediatamente comunicando através de relatório ao Departamento de Compras para apreciação;
IV. Relatar o resultado das medidas retificadoras, de forma conclusiva ao prosseguimento ou não do contrato;
V. Opinar sobre a oportunidade e conveniência de prorrogações de vigência ou aditamentos do objeto, com antecedência de 90 (noventa) dias do final da vigência, logo após encaminhar para o departamento de compras para as providências necessárias;
VI. Justificar ocorrências e promover o atendimento de diligências quando solicitado pelos Órgãos de Controle Interno e Externo;
VII. Atestar a realização dos serviços efetivamente prestados e/ou recebimentos dos materiais;
VIII. Observar a execução do contrato dentro dos limites dos créditos orçamentários para ele determinados;
IX. Manifestar-se por escrito, em forma de relatório, acerca do referido ajuste contratual;
X. Exigir que o contratado repare, corrija, remova ou substitua às suas expensas, no total ou em parte, o objeto do contrato que apresentar vícios, defeitos ou incorreções, nos termos do especificado no Edital de Licitação e seus anexos e nas cláusulas contratuais, conforme determina o art. 69 da Lei Federal 8.666/93.

Art. 3º - Esta Portaria entra em vigor na data de sua publicação.

REGISTRE-SE. PUBLIQUE-SE. CUMPRA-SE.

JOSÉ APARECIDO DE SOUSA OLIVEIRA
Secretário Municipal de Esporte, Cultura e Lazer
Portaria nº 011/2021

EXTRATO DE CONTRATO

CONTRATO Nº: 034/2023
PROCESSO Nº 2023005567
CONTRATANTE: Prefeitura Municipal de Araguaína / Secretaria Municipal de Esporte, Cultura e Lazer CONTRATADO: LINK CARD ADMINISTRADORA DE BENEFÍCIOS LTDA
CNPJ sob o nº 12.039.966/0001-11
OBJETO: Contratação de empresa especializada para prestação de serviços, de gerenciamento de abastecimento, implantação e operação de um sistema informatizado/integrado com utilização de cartão via WEB, que permita o fornecimento de combustíveis, para atender as necessidades da Secretaria de Esporte Cultura e Lazer, em Araguaína-TO.
MODALIDADE DE LICITAÇÃO: Pregão Eletrônico n° 012/2023
VALOR DO CONTRATO: R$ 65.586,71 (Sessenta e cinco mil, quinhentos e oitenta e seis reais e setenta e um centavos).
VIGÊNCIA: 12 meses, a contar a partir de 1º de abril do corrente ano.
DOTAÇÃO: Funcional Programática: 25.2501.04.122.2006.2569; Elemento de Despesa: 33903001 e 33903002; Fonte: 15000000010000; Ficha: 20231606
SIGNATÁRIO: Secretaria Municipal de Esporte, Cultura e Lazer

Araguaína, Estado do Tocantins, 27 de março de 2023.

Publique-se

JOSÉ APARECIDO DE SOUSA OLIVEIRA
Secretário Municipal de Esporte, Cultura e Lazer
Portaria nº 011/2021

PORTARIA/SEMECL Nº 071/2023
ARAGUAINA–TO, 22 de março de 2023

SECRETÁRIO MUNICIPAL DE ESPORTE, CULTURA E LAZER, no uso de suas atribuições legais conferidas pela Lei Orgânica do Município e demais normas pertinentes, pela presente portaria nº 011/2021, de 01/01/2021.

RESOLVE:

Art. 1º - Designar os servidores, LUDMILA AZEVEDO GUIMARAES FARIA, matrícula nº 52890 como fiscal e como suplente a ADRIANO DOS SANTOS BEZERRA, matrícula nº 54444, para sem prejuízo de suas atribuições normais exercerem, respectivamente, a função de Fiscal e Suplente do contrato abaixo especificado, referente à fiscalização e acompanhamento do citado, para atender as necessidades desta Pasta, de acordo com o Processo 2023005435.

Nº DO CONTRATO	CONTRATADA
035/2023	LINK CARD ADMINISTRADORA DE BENEFÍCIOS LTDA CNPJ nº 12.039.966/0001-11

Objeto: Contratação de empresa especializada no fornecimento de Mesa e Cadeira para manter o funcionamento adequado na realização de eventos institucionais da secretaria municipal de esporte, cultura e lazer.

Art. 2º - São atribuições do fiscal:

I – acompanhar e fiscalizar o fiel cumprimento das cláusulas avençadas no Contrato;
II – anotar em registro próprio em forma de relatório, as irregularidades eventualmente encontradas, as providências que determinaram os incidentes verificados e o resultado das medidas, bem como informar por escrito ao Departamento de Compras sobre tais eventos;
III – determinar providências para retificação de irregularidades encontradas e incidentes, imediatamente comunicando através de relatório ao Departamento de Compras para apreciação;
IV – relatar o resultado das medidas retificadoras, de forma conclusiva ao prosseguimento ou não do contrato;
V – opinar sobre a oportunidade e conveniência de prorrogações de vigência ou aditamentos do objeto, com antecedência de 90 (noventa) dias do final da vigência, logo após encaminhar para o departamento de compras para as providências necessárias;
VI – justificar ocorrências e promover o atendimento de diligências quando solicitado pelos Órgãos de Controle Interno e Externo;
VII – atestar a realização dos serviços efetivamente prestados e/ou recebimentos dos materiais;
VIII – observar a execução do contrato dentro dos limites dos créditos orçamentários para ele determinados;
IX – manifestar-se por escrito, em forma de relatório, acerca do referido ajuste contratual;
X – exigir que o contratado repare, corrija, remova ou substitua às suas expensas, no total ou em parte, o objeto do contrato que apresentar vícios, defeitos ou incorreções, nos termos do especificado no Edital de Licitação e seus anexos e nas cláusulas contratuais, conforme determina o art. 69 da Lei Federal 8.666/93.

Art. 3º - Esta Portaria entra em vigor na data de sua publicação.

REGISTRE-SE. PUBLIQUE-SE. CUMPRA-SE.

JOSÉ APARECIDO DE SOUSA OLIVEIRA
SECRETÁRIO MUNICIPAL DE ESPORTE, CULTURA E LAZER
PORTARIA Nº 011/2021

EXTRATO DE CONTRATO

CONTRATO Nº: 035/2023
Nº DO PROCESSO: 2023005435
CONTRATANTE: Prefeitura Municipal de Araguaína por intermédio da Secretaria Municipal de Esporte, Cultura e Lazer.
CONTRATADA: REFRIBALE COM. VAREJISTA DE REFRIGERAÇÃO E EMBALAGENS LTDA
CNPJ: 05.995.823/0001-18
OBJETO: Contratação de empresa especializada no fornecimento de Mesa e Cadeira para manter o funcionamento adequado na realização de eventos institucionais da secretaria municipal de esporte, cultura e lazer.
MODALIDADE DE LICITAÇÃO: Dispensa de licitação .
VALOR: R$26.318,50 (vinte e seis mil trezentos e dezoito reais e cinquenta centavos).
VIGÊNCIA: Este contrato terá vigência de 06 (seis) meses, contados a partir sua assinatura, condicionada a sua eficácia à publicação no Órgão oficial de imprensa do Município de Araguaína – TO.
DOTAÇÃO ORÇAMENTÁRIA: 25.2501.04.122.2006.2569; Elemento de Despesa: 44905299; Ficha: 20231617; Fonte: 15000000010000.
SIGNATÁRIO: Secretaria Municipal de Esporte, Cultura E Lazer.

Araguaína – Estado do Tocantins 23 de março de 2023.

Publique-se

JOSÉ APARECIDO DE SOUSA OLIVEIRA
SECRETÁRIO MUNICIPAL DE ESPORTE, CULTURA E LAZER
PORTARIA Nº 011/2021

PORTARIA Nº 074 DE 23 DE MARÇO DE 2023

O SECRETÁRIO MUNICIPAL DE ESPORTE, CULTURA E LAZER, no uso de suas atribuições legais conferidas pela Lei Orgânica do Município e demais normas pertinentes, pelo presente.

Considerando os princípios que norteiam a Administração Pública, legalidade, moralidade, impessoalidade, publicidade, eficiência e razoabilidade;

Considerando a necessidade de regulamentação a ser concedido de Apoio à cultura em Araguaína;

Considerando que é de interesse da Secretaria a divulgação e participação de artistas da área cultural no 6º Festival Internacional de Teatro de Guaranésia com o espetáculo “UM MINUTO PARA DIZER QUE TE AMO”, representa nossa cidade, no período de 18 a 23 de abril do corrente ano na cidade de Guaranésia-MG

RESOLVE:

Art. 1º - Aprovar a concessão de “ Auxílio Financeiro” aos artistas:

 Eunice Albano: R$ 4.220,00 (quatro mil, duzentos e vinte reais);

 João Pedro Albano Moraes: R$ 4.220,00 (quatro mil, duzentos e vinte reais).

O artítas irão participar do festival supracitado e a despesa ocorrerá pela Dotação Orçamentária: Funcional Programática: 25.2501.0159.2357; Elemento de Despesa: 339048; Ficha: 20231631; Fonte: 15000000010000 de acordo com o processo nº 2023005883.

Art. 2º Esta Portaria entra em vigor na data de sua publicação, revogadas as disposições em contrário.

JOSÉ APARECIDO DE SOUSA OLIVEIRA
SECRETÁRIO MUNICIPAL DE ESPORTE, CULTURA E LAZER
Portaria 011/2021

PORTARIA Nº 075/2023 DE 23 DE MARÇO DE 2023

O SECRETÁRIO MUNICIPAL DE ESPORTE, CULTURA E LAZER, no uso de suas atribuições legais conferidas pela Lei Orgânica do Município e demais normas pertinentes, pela presente Portaria nº 011 de 01/01/2021.

Considerando os princípios que norteiam a Administração Pública, legalidade, moralidade, impessoalidade, publicidade, eficiência e razoabilidade;

Considerando a necessidade da Secretaria Municipal de Esporte, Cultura e Lazer em contratar empresa especializada no fornecimento de mesas e cadeiras plásticas.

RESOLVE:

Art. 1º RATIFICAR A DISPENSA DE LICITAÇÃO, com fundamento no artigo 24, inciso V, da Lei Federal nº 8.666/93, em favor da empresa REFRIBALE COM. VAREJISTA DE REFRIGERAÇÃO E EMBALAGENS LTDA, pessoa jurídica de direito privado, inscrita no CNPJ/MF nº 05.995.823/0001.18, no valor de R$ 26.318,50 (vinte e seis mil trezentos e dezoito reais e cinquenta centavos), cuja despesa correrá por conta da Dotação Orçamentária: Funcional Programática: 25.2501.04.122.2006.2569; Elemento de despesa: 44905299; ficha: 20231617; fonte: 15000000010000.

Art. 2º Esta Portaria entra em vigor na data de sua publicação, revogadas as disposições em contrário.

JOSÉ APARECIDO DE SOUSA OLIVEIRA
SECRETÁRIO MUNICIPAL DE ESPORTE, CULTURA E LAZER
Portaria 011/2021

Processo: 2022008544
Órgão: Secretaria Municipal de Esporte Cultura e Lazer

ORDEM DE INÍCIO DE OBRA

O Secretário Municipal de Esporte Cultura e Lazer, no uso de suas atribuições, resolve de comum acordo, INICIAR a obra, objeto do Contrato nº. 002/2023, que trata da Contratação de empresa especializada em serviços de engenharia para a Construção da 2ª etapa do Centro de Canoagem no Município de Araguaína - TO, firmado entre a empresa WHITE TRATORES SERVIÇOS DE TERRAPLANGEM EIRELI, inscrita no CNPJ sob o nº 04.000.710/0001-72 e a PREFEITURA MUNICIPAL DE ARAGUAÍNA, através da SECRETARIA MUNICIPAL DE ESPORTE CULTURA E LAZER, em vigência a partir da data de assinatura desta Ordem.

Araguaína, 23 de março de 2023.

JOSÉ APARECIDO DE SOUSA OLIVEIRA
Secretária Municipal de Esporte Cultura e Lazer
Portaria 011/2021

WHITE TRATORES SERVIÇOS DE TERRAPLANAGEM EIRELI
CNPJ nº 04.000.710/0001-72

SECRETARIA DA FAZENDA, CIÊNCIA, TECNOLOGIA E INOVAÇÃO

Processo nº: 2023006364
Interessado: SECRETARIA MUNICIPAL DA FAZENDA
Assunto: SORTEIO NOTA CIDADÃ 009/2023

DESPACHO Nº 0388/ GAB – 2023

Tendo em vista o requerimento inicial e toda documentação acostada ao mesmo;

Considerando a confecção do ofício ISSQN, Cadastro e Call Center 028/2023, cuja opinião foi favorável ao pedido do(a) interessado(a);

RESOLVO:

Reconhecer o vencedora JANAINA AIRES PEREIRA GUIMARÃES, CPF 009.***.***- 26 referente ao sorteio nota cidadã nº 009/2023 cujo a premiação corresponde ao valor de R$ 293,03, ocasião em que o processo deverá ser encaminhado ao setor competente para as providências que se fizerem necessárias.

PUBLIQUE-SE esta decisão no Diário Oficial do Município e, ENCAMINHEM-SE os autos ao setor de Origem para o encaminhamento da A'R.

GABINETE DO SECRETÁRIO MUNICIPAL DA FAZENDA, em Araguaína, Estado do Tocantins, em 22 de março de 2023.

FABIANO FRANCISCO DE SOUZA
Secretário Municipal da Fazenda, Ciência, Tecnologia e Inovação
Portaria nº 001/2021

SECRETARIA DE INFRAESTRUTURA

PORTARIA/SCGR/INFRA Nº 60, DE 24 DE MARÇO DE 2023.

A SECRETARIA MUNICIPAL DE INFRAESTRUTURA, no uso de suas atribuições legais, conferidas pela Lei Orgânica do Município.

R E S O L V E:

Art.1º - Designar a servidora KAROLINE KELLY DA SILVA, matrícula nº 42667, para, sem prejuízo de suas atribuições normais, exercer o encargo de Fiscal do Contrato, e a servidora JANAÍNA LEMOS DE VASCONCELOS, Matrícula nº 49879, como suplente da fiscal, para fiscalização e acompanhamento do contrato abaixo especificado, a fim de atender as necessidades desta Pasta, de acordo com o Processo nº 2022023593.

Nº DO CONTRATO ADM	Empresa Contratada
018/2023	CVC CONSTRUTORA VALE DOS CUNHAS
Objeto: Contratação de empresa especializada para execução dos serviços de pavimentação em CBUQ, drenagem superficial e profunda, sinalização vertical e horizontal e calçadas com acessibilidade do setor Sonhos Dourados, na cidade de Araguaína/TO.	

Art. 2º - São atribuições do fiscal:

I – acompanhar e fiscalizar o fiel cumprimento das cláusulas avençadas nos Contratos;
II – anotar em registro próprio, na forma de relatório, as irregularidades eventualmente encontradas, as providências que determinaram os incidentes verificados e o resultado das medidas, bem como informar por escrito à Área de Contratos e Convênios sobre tais eventos;
III – determinar providências para retificação de irregularidades encontradas e incidentes, imediatamente comunicando através de relatório à Área de Contratos e Convênios para apreciação;
IV – relatar o resultado das medidas retificadoras, de forma conclusiva ao prosseguimento ou não do contrato;
V – opinar sobre a oportunidade e conveniência de prorrogações de vigência ou aditamentos do objeto, com antecedência de 90 (noventa) dias do final da vigência, logo após encaminhar para a Área de Contratos e Convênios para as providências necessárias;
VI – justificar ocorrências e promover o atendimento de diligências quando solicitado pelos Órgãos de Controle Interno e Externo;
VII – atestar a realização dos serviços efetivamente prestados e/ou recebimento dos materiais;
VIII – observar a execução do contrato dentro dos limites dos créditos orçamentários para ele determinados;
IX – manifestar-se por escrito, mensalmente, na forma de relatório, acerca do referido ajuste contratual;

X – exigir que o contratado repare, corrija, remova ou substitua às suas expensas, no total ou em parte, o objeto do contrato que apresentar vícios, defeitos ou incorreções, nos termos do especificado no Edital de Licitação e seus anexos e nas cláusulas contratuais, conforme determina o Art. 69, da Lei Federal nº 8.666/1993.

Art. 3º - Esta Portaria entra em vigor na data de sua publicação, revogadas as disposições em contrário, a contar do dia 24 de março de 2023.

REGISTRE-SE. PUBLIQUE-SE. CUMPRA-SE.

FREDERICO MINHARRO PRADO
Secretário Municipal de Infraestrutura
Portaria 224/2022

EXTRATO CONTRATUAL

CONTRATO Nº 018/2023
PROCESSO Nº: 2022023593
CONTRATANTE: SECRETARIA MUNICIPAL DE INFRAESTUTURA
CONTRATADO: CVC CONSTRUTORA VALE DOS CUNHAS
OBJETO: Contratação de empresa especializada para execução dos serviços de pavimentação em CBUQ, drenagem superficial e profunda, sinalização vertical e horizontal e calçadas com acessibilidade do setor Sonhos Dourados, na cidade de Araguaína/TO.
DOTAÇÃO: Cód:06, F.P: 15.452.2011.1100 - E.D: 44.90.51 – Fonte Contrapartida: 15000000010000; Ficha Contrapartida: 20230740; Fonte Repasse: 17000000000000; Ficha Repasse: 20230741; Implantação da Rede de Drenagem: F.P: 17 512 2011 1391 – E.D: 44.90.51 – Fonte Contrapartida: 15000000010000 – Ficha Contrapartida: 20230775 – Fonte Repasse: 17000000000000 – Ficha Repasse: 20230776. DRENAGEM: Cód:06, F.P: 17 512 2011 1391 - E.D: 44.90.51 – Fonte Tesouro: 15000000010000 – Ficha Tesouro: 20230775.
VALOR GLOBAL: R$ 13.458.229,06 (treze milhões, quatrocentos e cinquenta e oito mil, duzentos e vinte e nove reais e seis centavos).
DATA DA ASSINATURA: 24/03/2023.
VIGÊNCIA: 12 (doze) meses a contar da assinatura do contrato.
EXECUÇÃO: 12 (doze) meses a contar da ordem de serviço.
SIGNATÁRIO: SECRETARIA MUNICIPAL DE INFRAESTUTURA.

Araguaína/TO, 24 de março de 2023.

Publique-se

FREDERICO MINHARRO PRADO
Secretário Municipal de Infraestrutura
Portaria n.º 224/2022

SECRETARIA DE PLANEJAMENTO

EDITAL DE NOTIFICAÇÃO Nº 016/2023

O Prefeito Municipal de Araguaína- TO, no uso de suas atribuições legais, FAZ SABER que está em trâmite neste Município procedimento administrativo nº 001/2023, para fins de regularização fundiária de interesse social e especifico que tem por objetivo regularizar parte do núcleo urbano informal consolidado nas área pública localizada na Quadra nº 40, no Setor Coimbra, sendo que o perímetro abrangido pela regularização é o seguinte:

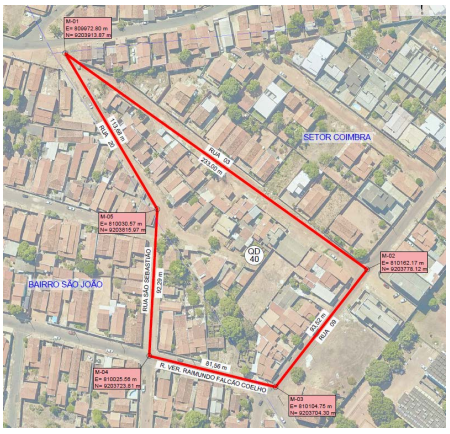

Imagem aérea da quadra nº 40.
Os documentos referentes à demarcação urbanística da regularização fundiária estão à disposição para consulta na Secretaria Municipal de Planejamento, localizada na Avenida José de Brito, nº 728, Setor Anhanguera, onde também receberá eventual impugnação ou anuência expressa.

Estando em termos, expediu-se o presente edital para notificação dos terceiros eventualmente interessados, bem como dos proprietários que não foram localizados dentro do perímetro a ser regularizado, advertindo-os que não apresentada à impugnação perante o Município, em 30 (trinta) dias subsequentes ao decurso do prazo do edital publicado, poderá implicar em concordância e perda de eventual direito que o notificado titular sobre o imóvel objeto de regularização fundiária urbana - Reurb.
O presente edital entrará em vigor na data de sua publicação e será afixado nos átrios da Prefeitura ou publicado em diário oficial.

Araguaína TO, 24 de março de 2023.

LÚCIA VÂNIA SOUSA SILVA
Gestora do Programa Casa Legal
Superintendente
Portaria – 648/2021

SECRETARIA DA SAÚDE

EXTRATO DO 2º ADITIVO AO TERMO DE COOPERAÇÃO Nº 003/2021

Segundo Aditivo ao Termo de Cooperação Institucional nº 003/2021
Partícipes: Secretaria Municipal de Saúde e a FUNDAÇÃO EDUCACIONAL DOM ORIONE - FACDO
Objeto: Prorrogação do prazo de vigência do Termo de Cooperação Institucional, firmado entre as partes em 10 de março do ano de 2021, por mais 01 (um) ano.
Data da Assinatura: 06/03/2023
Vigência: 10/03/2023 a 09/03/2024
Assinam: Ana Paula dos Santos Andrade Abadia, Secretária Municipal, pela Secretaria Municipal de Saúde, e a Sr. Pe. Edson de Oliveira da Silva, pela FACDO.

Araguaína - TO, 06 de março de 2023.

Publique-se

ANA PAULA DOS S. ANDRADE ABADIA
Secretária Municipal de Saúde
Portaria nº 07/2021

CONSELHO MUNICIPAL DE SAÚDE

RESOLUÇÃO CMS Nº. 003/2023

Araguaína, 02 de março de 2023

DISPÕE SOBRE A APROVAÇÃO DE INCLUSÃO DA ASSOCIAÇÃO PROTETORA DOS ANIMAIS DE ARAGUAINA “É O BICHO” – APAA NO CMS.

O Conselho Municipal de Saúde, no uso das suas atribuições conferidas pelo art. 2º, II e § 1º da Lei 8.142, de 28 de dezembro de 1990, art. 1º, VI da Lei Municipal 2.738, de 06 de junho de 2011, o Inciso XII da Quarta Diretriz da Resolução Nº 453, de 10 de maio de 2012, o art. 28, IV e art. 39 do Regimento interno do Conselho Municipal de Saúde:

CONSIDERANDO a previsão estampada no art. 2º, II e § 1º da Lei 8.142, de 28 de dezembro de 1990;

CONSIDERANDO que são de relevância pública as ações e serviços de saúde, sendo função institucional do Conselho Municipal de Saúde zelar pelo efetivo respeito à Saúde do cidadão;

CONSIDERANDO que o artigo 5º, da Constituição Federal estabelece o direito à vida como direito fundamental, sendo aquele indissociável do direito à saúde;

CONSIDERANDO que o artigo 196 da Constituição Federal expressa que "a saúde é direito de todos e dever do Estado, garantido mediante políticas sociais e econômicas que visem à redução do risco de doença e de outros agravos e ao acesso universal e igualitário às ações e serviços para sua promoção, proteção e recuperação";

CONSIDERANDO o disposto no parágrafo único do art. 21 da Lei Complementar nº 141, de 13 de janeiro de 2012;

CONSIDERANDO ainda o Inciso XII da Quarta Diretriz da Resolução Nº 453, de 10 de maio de 2012;

CONSIDERANDO que o Conselho Municipal de Saúde de Araguaína é uma instância colegiada, deliberativa, normativa, fiscalizadora permanente do Sistema Único de Saúde - SUS no município de Araguaína, por força do art. 2º do seu regimento interno;

CONSIDERANDO a existência de vaga em aberto no CMS destinada ao segmento dos usuários;

CONSIDERANDO que é relevante para a sociedade araguainense que haja plenitude na representação dos usuários junto ao Conselho de Saúde;

CONSIDERANDO que tendo ciência da vaga disponível, a Associação Protetora dos Animais de Araguaína – APAA enviou ofício ao CMS solicitando participação através da aludida vaga, bem como apresentação dos trabalhos propostos pela entidade na plenária 295, realizada na data de 02/03/2023;

CONSIDERANDO que a Mesa Diretora observou e concluiu, portanto, que a APAA preenche os requisitos necessários ao preenchimento da vaga para representação dos usuários na cadeira existente;

CONSIDERANDO que a solicitação foi avaliada pelo Pleno do CMS que aprovou a inclusão da APAA (Associação Protetora dos Animais de Araguaína "É O BICHO"), e apresentada em plenária ao colegiado do Conselho Municipal de Saúde de Araguaína para representação dos usuários.

RESOLVE

Art. 1º - Incluir a Associação Protetora dos Animais de Araguaína É o Bicho – APAA ao colegiado do Conselho Municipal de Saúde na condição de representante dos usuários, haja vista preencher todos os requisitos necessários ao bom e fiel desempenho a que se propõe.

Art. 2º - Esta resolução entra em vigor na data de sua publicação, revogando-se as disposições em contrário.

Marques Elex Silva Carvalho
Presidente do Conselho Municipal de Saúde

Homologo a Resolução Nº 004/2023 do Conselho Municipal de Saúde nos termos do parágrafo 2º do Art. 1º da Lei Nº 8.142 de 28.12.1990.

Wagner Rodrigues Barros
Prefeito Municipal de Araguaína

RESOLUÇÃO CMS Nº 004/2023

Araguaína, 02 de março de 2023

DISPÕE SOBRE A PROGRAMAÇÃO ANUAL DAS AÇÕES DE VIGILÂNCIA SANITÁRIA DO MUNICÍPIO DE ARAGUAÍNA DO ANO DE 2023.

O Conselho Municipal de Saúde, no uso das suas atribuições conferidas pelo art. 2º, II e § 1º da Lei 8.142, de 28 de dezembro de 1990, art. 1º, VI da Lei Municipal 2.738, de 06 de junho de 2011, o Inciso XII da Quarta Diretriz da Resolução Nº 453, de 10 de maio de 2012, o art. 28, IV e art. 39 do Regimento interno do Conselho Municipal de Saúde:

CONSIDERANDO a previsão estampada no art. 2º, II e § 1º da Lei 8.142, de 28 de dezembro de 1990;

CONSIDERANDO que são de relevância pública as ações e serviços de saúde, sendo função institucional do Conselho Municipal de Saúde zelar pelo efetivo respeito à saúde do cidadão;

CONSIDERANDO que o artigo 5º, da Constituição Federal estabelece o direito à vida como direito fundamental, sendo aquele indissociável do direito à saúde;

CONSIDERANDO que o artigo 196 da Constituição Federal expressa que "a saúde é direito de todos e dever do Estado, garantido mediante políticas sociais e econômicas que visem à redução do risco de doença e de outros agravos e ao acesso universal e igualitário às ações e serviços para sua promoção, proteção e recuperação";

CONSIDERANDO o disposto no parágrafo único do art. 21 da Lei Complementar nº 141, de 13 de janeiro de 2012;

CONSIDERANDO ainda o Inciso XII da Quarta Diretriz da Resolução Nº 453, de 10 de maio de 2012;

CONSIDERANDO que o Conselho Municipal de Saúde de Araguaína é uma instância colegiada, deliberativa, normativa, fiscalizadora e permanente do Sistema Único de Saúde - SUS no município de Araguaína, por força do art. 2º do seu regimento interno;

CONSIDERANDO que foi enviada ao Conselho Municipal de Saúde a programação anual das ações de Vigilância Sanitária do Município de Araguaína do ano de 2023;

CONSIDERANDO que se entende por Vigilância Sanitária um conjunto de ações capazes de prevenir, diminuir ou eliminar riscos à saúde, bem como intervir nos problemas sanitários decorrentes do meio-ambiente, da produção e circulação de bens e da prestação de serviços de interesse da saúde'' (Lei Orgânica da Saúde 8080 de 19/09/1990, no art. 6º Inciso 1º);

CONSIDERANDO que a aludida programação atua como instrumento norteador das ações de VISA, de acordo com Portarias Nº 475/GM de 31 de março de 2014, pautada no Plano Plurianual 2023-2025, que assegura a aplicação dos recursos em ações de vigilância sanitária e na análise situacional do Plano Municipal de Saúde;

CONSIDERANDO que a Comissão de Acompanhamentos de Contratos, Convênios e Financiamentos emitiu parecer favorável que será encaminhado em forma de anexo desta;

CONSIDERANDO que a Programação anual das ações da Vigilância Sanitária de 2023 foi apresentada e aprovada na plenária do CMS, Nº 295, de 02 de março de 2023.

RESOLVE

Art. 1º - Aprovar a programação anual das ações de Vigilância Sanitária do município de Araguaína para o ano 2023.

Art. 2º - Esta resolução entra em vigor na data de sua publicação, revogando-se as disposições em contrário.

Marques Elex Silva Carvalho
Presidente do Conselho Municipal de Saúde

Homologo a Resolução nº 004/2023 do Conselho Municipal de Saúde nos termos do parágrafo 2º do Art. 1º da Lei Nº 8.142 de 28.12.1990.

Wagner Rodrigues Barros
Prefeito Municipal de Araguaína

RESOLUÇÃO CMS Nº 005/2023

Araguaína, 02 de março de 2023.

DISPÕE SOBRE APROVAÇÃO DA PAS-PROGRAMAÇÃO ANUAL DE SAÚDE 2023 E DO PMS-PLANO MUNICIPAL DE SAÚDE PARA 2022-2025 (APÓS PRIMEIRA ATUALIZAÇÃO).

O Conselho Municipal de Saúde, no uso das suas atribuições conferidas pelo art. 2º, II e § 1º da Lei 8.142, de 28 de dezembro de 1990, art. 1º, VI e 4º da Lei municipal 2.738, de 06 de junho de 2011, o Inciso XII da Quarta Diretriz da Resolução Nº 453, de 10 de maio de 2012, o art. 28, IV e art. 39 do Regimento interno do Conselho Municipal de Saúde:

CONSIDERANDO a previsão estampada no art. 2º, II e § 1º da Lei 8.142, de 28 de dezembro de 1990;

CONSIDERANDO que são de relevância pública as ações e serviços de saúde, sendo função institucional do Conselho Municipal de Saúde zelar pelo efetivo respeito à Saúde do cidadão;

CONSIDERANDO que o artigo 5º, da Constituição Federal estabelece o direito à vida como direito fundamental, sendo aquele indissociável do direito à saúde;

CONSIDERANDO que o artigo 196 da Constituição Federal expressa que "a saúde é direito de todos e dever do Estado, garantido mediante políticas sociais e econômicas que visem à redução do risco de doença e de outros agravos e ao acesso universal e igualitário às ações e serviços para sua promoção, proteção e recuperação";

CONSIDERANDO o disposto no parágrafo único do art. 21 da Lei Complementar nº 141, de 13 de janeiro de 2012;

CONSIDERANDO ainda o Inciso XII da Quarta Diretriz da Resolução Nº 453, de 10 de maio de 2012;

CONSIDERANDO que o Conselho Municipal de Saúde de Araguaína é uma instância colegiada, deliberativa, normativa, fiscalizadora e permanente do Sistema Único de Saúde - SUS no município de Araguaína, por força do art. 2º do seu regimento interno;

CONSIDERANDO que o CMS recebeu o PMS- Plano Municipal de Saúde 2022-2025 (Primeira atualização) e a PAS- programação Anual de Gestão para o ano de 2023;

CONSIDERANDO que a Comissão de Avaliação e Planejamento fez a análise dos instrumentos de gestão acima citados e emitiu Parecer N 003/2023 com teor favorável, mas com ressalvas;

CONSIDERANDO que a matéria foi apresentada na Plenária Nº 295, no dia 02 de março de 2023 e foi aprovada com as ressalvas feitas pela comissão responsável, abaixo descritas:

• Nas páginas de 154 a 155 sobre falta de detalhes no quantitativo de ações/serviços/exames/procedimentos por mês, tem somente anualmente. No quadro abaixo, notamos que o quantitativo de consultas e exames contratualizados não está coerente, sendo que a quantidade de consultas/mês não está obedecendo o total da quantidade de consultas/ano, porque se for dividir por 12 meses o que está contratado por ano não dá o mesmo valor. Por quê?

Quadro 16 – Metas Contratualizadas de Consultas Especializadas, no município de Araguaína - TO, 2021.

Consultas	Quantidade Consulta/Mês	Quantidade Consulta/Ano
Cardiologia	250	2309
Cardiologia Pediátrica	15	215
Cirurgia Geral (Pequena Cirurgia)	100	787
Clínica Médica	---	654
Cirurgia Pediátrica	40	1.000
Otorrinolaringologia	--	384
Dermatologia	110	1181
Gastroenterologia	60	291
Endocrinologia	150	1619
Pediatria	150	1952
Neurologia	200	2011
Ortopedia	205	2405
Reumatologia	70	1259
Psiquiatria	150	1552
Pneumologia	--	153
Total	**1.500**	**17.772**

FONTE: SUPAE – Monitoramento de Metas Contratuais/2021.

• Colocar na PAS e no PMS: Implementar os Conselhos Locais de Saúde nas Unidade Básicas de Saúde em Araguaína;

• Colocar na PAS e no PMS até agosto de 2023 (próxima revisão dos instrumentos supracitados):

a) As propostas aprovadas na 9ª Conferência Municipal de Saúde de Araguaína, realizada em janeiro de 2023 e as propostas aprovadas na última Conferência Macrorregional de Saúde Mental, realizada em Araguaína em 2022, e

b) Implantar PCCR – Plano de Cargos, Carreiras e Remuneração em 2023, já que tem a comissão organizada e estudos feitos com tempo suficiente para implementação do Plano de Carreira dos Profissionais de Saúde do SUS, que é um instrumento de valorização do servidor público municipal.

c) Página 34 da PAS 2023 em que o objetivo é garantir o acesso da população aos serviços ofertados pelo Serviço de Atenção Domiciliar – SAD, conforme os critérios e as legislações vigentes, sentimos a falta de uma ação que amplie a construção/reforma de acesso com adaptação para pessoa com deficiência visual nos estabelecimentos de saúde da rede municipal.

RESOLVE

Art. 1º - Aprovar a PAS-Programação Anual de Saúde para o ano de 2023 e o PMS-Plano Municipal de Saúde 2022-2025 (Após primeira atualização), com as devidas ressalvas.

Art. 2º - Esta Resolução entra em vigor na data de sua publicação, revogando-se as disposições em contrário.

Marques Elex Silva Carvalho
Presidente do Conselho Municipal de Saúde

Homologo a Resolução Nº 005/2023 do Conselho Municipal de Saúde nos termos do parágrafo 2º do Art. 1º da Lei Nº 8.142 de 28.12.1990.

Wagner Rodrigues
Prefeito Municipal de Araguaína

RESOLUÇÃO CMS Nº 006/2023

Araguaína, 02 de março de 2023

DISPÕE SOBRE A APROVAÇÃO DO PLANEJAMENTO PARA A UBS DR. FRANCISCO CONSIDERANDO O MESTRADO PROFISSIONAL EM SAÚDE DA FAMÍLIA – UFT PALMAS.

O Conselho Municipal de Saúde, no uso das suas atribuições conferidas pelo art. 2º, II e § 1º da Lei 8.142, de 28 de dezembro de 1990, art. 1º, VI da Lei Municipal 2.738, de 06 de junho de 2011, o Inciso XII da Quarta Diretriz da Resolução Nº 453, de 10 de maio de 2012, o art. 28, IV e art. 39 do Regimento interno do Conselho Municipal de Saúde:

CONSIDERANDO a previsão estampada no art. 2º, II e § 1º da Lei 8.142, de 28 de dezembro de 1990;

CONSIDERANDO que são de relevância pública as ações e serviços de saúde, sendo função institucional do Conselho Municipal de Saúde zelar pelo efetivo respeito à Saúde do cidadão;

CONSIDERANDO que o artigo 5º, da Constituição Federal estabelece o direito à vida como direito fundamental, sendo aquele indissociável do direito à saúde;

CONSIDERANDO que o artigo 196 da Constituição Federal expressa que "a saúde é direito de todos e dever do Estado, garantido mediante políticas sociais e econômicas que visem à redução do risco de doença e de outros agravos e ao acesso universal e igualitário às ações e serviços para sua promoção, proteção e recuperação";

CONSIDERANDO o disposto no parágrafo único do art. 21 da Lei Complementar nº 141, de 13 de janeiro de 2012;

CONSIDERANDO ainda o Inciso XII da Quarta Diretriz da Resolução Nº 453, de 10 de maio de 2012;

CONSIDERANDO que o Conselho Municipal de Saúde de Araguaína é uma instância colegiada, deliberativa, normativa, fiscalizadora e permanente do Sistema Único de Saúde - SUS no município de Araguaína, por força do art. 2º do seu regimento interno;

CONSIDERANDO que houve o envio ao Conselho Municipal de Saúde para apreciação e deliberação do planejamento de ação para a UBS Dr. Francisco Barbosa de Brito, diagnóstico situacional em saúde com educação permanente na UBS, considerando o mestrado profissional em saúde da família – UFT Palmas;

CONSIDERANDO que o Planejamento é um instrumento destinado a consolidar as principais linhas de ação para fortalecer a saúde no município, elaborado a partir das orientações e diretrizes publicadas pelo Ministério da Saúde (MS);

CONSIDERANDO que o diagnóstico situacional em saúde com educação permanente na UBS Dr. Francisco Barbosa de Brito, há um relato do aluno do mestrado profissional em saúde da família (PROFSAUDE- UFT) e Escola de Saúde Pública (ESPA) da SEMUS de Araguaína;

CONSIREDANDO que a visita foi realizada na Unidade Básica Dr. Francisco em 13/09/2022, com os profissionais de lá, sobre processo de trabalho, coleta de dados secundários, apresentação do mapa do território e suas características, agendamento dos ACS da microárea eleita para o ERP, escolha da microárea para aprofundamento das coletas de dados, onde não atende só do seu território;

CONSIDERANDO que na entrevista com os ACS em 15/09/2022, foi identificado os problemas com cadastramento, como falta de acesso, falta de documentação e falta de transporte, bem como desconhecem um local com potencial para atendimento fora da unidade;

CONSIDERANDO que houve a identificação dos problemas sobre território, identificando possíveis soluções; haja vista que o grande problema é em relação ao cartão SUS, bem como tirar as pessoas que vivem em situação de rua, acabando com os pontos de drogas que há visivelmente na micro e juntas as esferas da saúde e vigilância que será resolvido o problema;

CONSIDERANDO que houve coleta de dados nos sistemas com resultados diferentes para o mesmo Identificador Nacional de Equipe (INE), como informações sociodemográficas, bem como indicadores de desempenho e o seu planejamento e avaliação com proposta além de relatório consolidado da situação do território;

CONSIDERANDO que a matéria foi deliberada e aprovada na sessão plenária ordinária nº. 295, realizada em 02 de março de 2023.

RESOLVE

Art. 1º - Aprovar o planejamento para a UBS Dr. Francisco Barbosa de Brito, considerando o mestrado profissional em Saúde da Família – UFT Palmas no município de Araguaína, Tocantins.

Art. 2º - Esta resolução entra em vigor na data de sua publicação, revogando-se as disposições em contrário.

Marques Elex Silva Carvalho
Presidente do Conselho Municipal de Saúde

Homologo a Resolução Nº 006/2023 do Conselho Municipal de Saúde nos termos do parágrafo 2º do Art. 1º da Lei Nº 8.142 de 28.12.1990.

Wagner Rodrigues Barros
Prefeito Municipal de Araguaína

RESOLUÇÃO CMS Nº 007/2023

Araguaína, 02 de março de 2023.

DISPÕE SOBRE A ANÁLISE DAS CONTAS DO FUNDO MUNICIPAL DE SAÚDE DE ARAGUAINA RELATIVO AO TERCEIRO QUADRIMESTRE DE 2022.

O Conselho Municipal de Saúde, no uso das suas atribuições conferidas pelo art. 2º, II e § 1º da Lei 8.142, de 28 de dezembro de 1990, art. 1º, VI e 4º da Lei municipal 2.738, de 06 de junho de 2011, o Inciso XII da Quarta Diretriz da Resolução Nº 453, de 10 de maio de 2012, o art. 28, IV e art. 39 do Regimento interno do Conselho Municipal de Saúde:

CONSIDERANDO a previsão estampada no art. 2º, II e § 1º da Lei 8.142, de 28 de dezembro de 1990;

CONSIDERANDO que são de relevância pública as ações e serviços de saúde, sendo função institucional do Conselho Municipal de Saúde zelar pelo efetivo respeito à Saúde do cidadão;

CONSIDERANDO que o artigo 5º, da Constituição Federal estabelece o direito à vida como direito fundamental, sendo aquele indissociável do direito à saúde;

CONSIDERANDO que o artigo 196 da Constituição Federal expressa que "a saúde é direito de todos e dever do Estado, garantido mediante políticas sociais e econômicas que visem à redução do risco de doença e de outros agravos e ao acesso universal e igualitário às ações e serviços para sua promoção, proteção e recuperação";

CONSIDERANDO o disposto no parágrafo único do art. 21 da Lei Complementar nº 141, de 13 de janeiro de 2012;

CONSIDERANDO ainda o Inciso XII da Quarta Diretriz da Resolução Nº 453, de 10 de maio de 2012;

CONSIDERANDO que o Conselho Municipal de Saúde de Araguaína é uma instância colegiada, deliberativa, normativa e fiscalizadora permanente do Sistema Único de Saúde - SUS no município de Araguaína, por força do art. 1º, § 2º da Lei 8.142, de 28 de dezembro de 1990, art. 1º e 2º da Lei 2.738, de 06 de julho de 2011 e art. 2º do seu regimento interno;

CONSIDERANDO o contido no art. 2º, XI da Instrução Normativa TCE/TO Nº 8, DE 27 de novembro de 2013;

CONSIDERANDO que a COF-Comissão de Orçamentos e Finanças se reuniu para avaliar todas as contas dos processos oriundos da Secretaria Municipal de Saúde, bem como para a emissão de parecer técnico favorável ao pleito, e, que este faz parte desta resolução na forma de anexo único;

CONSIDERANDO que a presente matéria foi apresentada e aprovada sem nenhuma ressalva na sessão plenária ordinária de nº 295, realizada em 02 de março de 2023 no auditório do Conselho Municipal de Saúde de Araguaína.

RESOLVE:

Art. 1º Aprovar as contas do Fundo Municipal de Saúde de Araguaína, referentes ao terceiro quadrimestre de 2022, conforme consta em anexo o Parecer da Comissão de Orçamento e Finanças e a lista dos processos ora avaliados;

Art. 2º - Esta resolução entra em vigor na data de sua publicação, revogando-se as demais disposições em contrário.

Marques Elex Silva Carvalho
Presidente do Conselho Municipal de Saúde

Homologo a Resolução Nº 007/2023 do Conselho Municipal de Saúde nos termos do parágrafo 2º do Art. 1º da Lei Nº 8.142 de 28.12.1990.

Wagner Rodrigues
Prefeito Municipal de Araguaína

ANEXO I
PARECER DA COMISSÃO DE ORÇAMENTO E FINANÇAS DO CONSELHO MUNICIPAL DE SAÚDE

Nº 002/2023

A Comissão de Orçamentos e Finanças do Conselho Municipal de Saúde, no exercício de suas atividades, reuniu-se na sede do CMS para avaliação das contas do Fundo Municipal de Saúde de Araguaína, estudo que tratou da análise substancial deste parecer, referente ao terceiro quadrimestre de 2022.

Foram analisadas 327 ordens de pagamento no decurso do ano 2021 estes com continuidade e do terceiro quadrimestre de 2022.

Sobre o conteúdo avaliado, a COF não percebeu nenhuma irregularidade ou indicio de vício, razão pela qual aprova as contas do Fundo Municipal de Saúde de Araguaína, sem qualquer ressalva.

Cabe relembrar que a Lei Complementar 141 de 13 de janeiro de 2012 em seu art. 41, dispõe que: "Art. 41. Os Conselhos de Saúde, no âmbito de suas atribuições, avaliarão a cada quadrimestre o relatório consolidado do resultado da execução orçamentária e financeira no âmbito da saúde e o relatório do gestor da saúde sobre a repercussão da execução desta Lei Complementar nas condições de saúde e na qualidade dos serviços de saúde das populações respectivas e encaminhará ao Chefe do Poder Executivo do respectivo ente da Federação as indicações para que sejam adotadas as medidas corretivas necessárias."

Assim sendo, a Comissão de Orçamento e Finanças (COF) defere as contas do Fundo Municipal de Saúde de Araguaína referentes ao terceiro quadrimestre do ano de 2022.

Atenciosamente,

Araguaína, 23 de fevereiro de 2023.

Comissão de Orçamentos e Finanças

Aldenisa Carvalho Oliveira
(Usuária)

Agnaldo da Silva Teixeira
(Trabalhador em Saúde)

Fabiana Souza Brandão
(Usuária)

Paulo Maria Batista
(Trabalhador em Saúde)

Djenane Alves dos Santos
(Usuária)

Hilário Soares Marinho
(Gestor)

Marques Barbosa de Oliveira
(Trabalhador em Saúde)

Documento assinado digitalmente conforme MP nº 2.200-2 de 24/08/2001, que institui a Infraestrutura de chaves Públicas Brasileira - ICP

Giliana Zeferino Leal Mendes
(Gestor)

ANEXO II

ITEM	PROCESSO	DATAS DE PAGTO	OBJETO
001	2017083371	08.012.2022	PRESTAÇÃO DE SERVIÇOS EM DIAGNÓSTICO
002	2022002749	21.03.2022	MATERIAL DE CONSUMO
003	2022020531	11.11.2022	PRESTAÇÃO DE SERVIÇOS OFTALMOLÓGICOS
004	2022011765	03.11.2022	AQUISIÇÃO DE TONNER
005	2017083373	22.07.2022	CREDENCIAMENTO DE CLÍNICA ESPECIALIZADA POR IMAGEM
006	2017083373	30.08.2022	CREDENCIAMENTO DE CLPINICA ESPECIALIZADA POR IMAGEM
007	2022018367	29.09.2022	DEVOLUÇÃO DE RECURSOS
008	2021019988	27.09.2022	AQUISIÇÃO DE SERVIÇOS DE IMPRESSOS GRÁFICOS EM GERAL
009	2022013858	25.11.2022	CONTRATAÇÃO DE EMPR. ESPECIALIZ. NA CONTRATAÇÃO DE SEGUROS PARA AMBUL.E MOTOLÂNCIAS DO SAMU 192
010	2020010257	07.06.2022	LOCAÇÃO DE IMÓVEL (SAD)
011	2020010257	05.08.2022	LOCAÇÃO DE IMÓVEL (SAD)
012	2020010257	26.09.2022	LOCAÇÃO DE IMÓVEL (SAD)
013	2020010257	06.10.2022	LOCAÇÃO DE IMÓVEL (SAD)
014	2020010257	21.11.2022	LOCAÇÃO DE IMÓVEL (SAD)
015	2020010257	21.12.2022	LOCAÇÃO DE IMÓVEL (SAD)
016	2021013107	22.11.2022	SERVIÇOS DE SISTEMAS DE ALARME
017	2021013107	27.12.2022	SERVIÇOS DE SISTEMAS DE ALARME
018	2022017392	20.12.2022	AQUISIÇÃO DE INSUMOS MÉDICOS HOSPITALARES
019	2022017437	10.10.2022	AQUISIÇÃO DE INSUMOS MÉDICOS HOSPITALARES
020	2021009566	04.04.2022	AQUISIÇÃO DE MEDIC. BAIXA PREGÃO MEDICAMENTOS
021	2022020563	-	AQUISIÇÃO DE INSUMOS MÉDICOS HOSPITALARES
022	2021009564	26.10.2021	AQUISIÇÃO DE MEDICAMENTOS
023	2021009564	11.11.2021	AQUISIÇÃO DE MEDICAMENTOS
024	2021009564	28.12.2021	AQUISIÇÃO DE MEDICAMENTOS
025	2021009564	29.03.2021	AQUISIÇÃO DE MEDICAMENTOS
026	2022019721	29.12.2022	AQUISIÇÃO DE INSUMOS MÉDICOS
027	2022001599	27.06.2022	FORNECIMENTO DE ENERGIA
028	2022020237	23.11.2022	AQUISIÇÃO DE MATERIAL DE CONSUMO
029	2022020237	20.12.2022	LOCAÇÃO DE IMÓVEL
030	2021023059	07.11.2022	LOCAÇÃO DE IMÓVEL
031	2021023059	03.12.2022	LOCAÇÃO DE IMÓVEL
032	2021023059	22.12.2022	LOCAÇÃO DE IMÓVEL
033	2022019721	29.12.2022	AQUISIÇÃO DE INSUMOS MÉDICOS HOSPITALARES
034	2018021520	27.09.2022	LOCAÇÃO DE IMÓVEL
035	2018021520	07.11.2022	LOCAÇÃO DE IMÓVEL
036	2018021520	06.12.2022	LOCAÇÃO DE IMÓVEL
037	2021009898	31.03.2022	AQUISIÇÃO DE MEDICAMENTOS
038	2021009898	24.05.2022	AQUISIÇÃO DE MEDICAMENTOS
039	2022001965	27.10.2022	AQUISIÇÃO DE MEDICAMENTOS
040	2022001965	21.11.2022	AQUISIÇÃO DE MEDICAMENTOS
041	2022001438	03.11.2022	AQUISIÇÃO DE MEDICAMENTOS
042	2022001553	07.04.2022	AQUISIÇÃO DE MEDICAMENTOS
043	2022001553	13.04.2022	AQUISIÇÃO DE MEDICAMENTOS
044	2022001553	14.07.2022	AQUISIÇÃO DE MEDICAMENTOS
045	2022001553	21.10.2022	AQUISIÇÃO DE MEDICAMENTOS
046	2022001155	02.06.2022	AQUISIÇÃO DE MATERIAL DE CONSUMO
047	2022009917	30.05.2022	ESTIMATIVO DE PAGAMENTO DE DIÁRIA
048	2022009917	14.06.2022	ESTIMATIVO DE PAGAMENTO DE DIÁRIA
049	2022009917	31.10.2022	ESTIMATIVO DE PAGAMENTO DE DIÁRIA
050	2022009917	30.11.2022	ESTIMATIVO DE PAGAMENTO DE DIÁRIA
051	2022001048	30.11.2022	ESTIMATIVO DE PAGAMENTO DE DIÁRIA
052	2022001993	30.03.2022	DIÁRIAS VIGILÂNCIA SANITÁRIA
053	2022001993	22.08.2022	DIÁRIAS VIGILÂNCIA SANITÁRIA
054	2022001993	31.08.2022	DIÁRIAS VIGILÂNCIA SANITÁRIA
055	2022001993	11.11.2022	DIÁRIAS VIGILÂNCIA SANITÁRIA
056	2022001146	-	SERVIÇOS CARTORÁRIOS
057	2022001406	20.10.2022	CÓPIAS DE ENCADERNAMENTO, CARIMBOS E CHAVES
058	2022001406	08.12.2022	CÓPIAS DE ENCADERNAMENTO, CARIMBOS E CHAVES
059	2022001405	-	CÓPIAS DE ENCADERNAMENTO, CARIMBOS E CHAVES
060	2022017130	13.12.2022	INSUMOS MÉDICOS HOSPITALARES
061	2022020542	13.12.2022	AQUISIÇÃO DE INSUMOS MÉDICOS HOSPITALARES
062	2022009172	14.07.2022	FORNECIMENTO DE ALIMENTAÇÃO
063	2017084770	19.04.2022	LOCAÇÃO DE IMÓVEL
064	2017084770	10.05.2022	LOCAÇÃO DE IMÓVEL
065	2017084770	13.06.2022	LOCAÇÃO DE IMÓVEL
066	2017084770	06.07.2022	LOCAÇÃO DE IMÓVEL
067	2017084770	03.06.2022	LOCAÇÃO DE IMÓVEL
068	2017084770	05.09.2022	LOCAÇÃO DE IMÓVEL
069	2017084770	07.10.2022	LOCAÇÃO DE IMÓVEL
070	2017084770	08.11.2022	LOCAÇÃO DE IMÓVEL
071	2017084770	02.12.2022	LOCAÇÃO DE IMÓVEL
072	2017084770	21.12.2022	LOCAÇÃO DE IMÓVEL
073	2022020410	22.12.2022	AQUISIÇÃO DE INSUMOS MÉDICOS HOSPITALARES
074	2021013007	24.05.2022	PRESTAÇÃO DE SERVIÇOS
075	2021013007	24.06.2022	PRESTAÇÃO DE SERVIÇOS
076	2021013007	24.08.2022	PRESTAÇÃO DE SERVIÇOS
077	2021015420	10.12.2021	AQUISIÇÃO DE MARMITEX
078	2021015420	20.01.2022	AQUISIÇÃO DE MARMITEX
079	2021015420	14.02.2022	AQUISIÇÃO DE MARMITEX
080	2021015420	10.03.2022	AQUISIÇÃO DE MARMITEX
081	2021015420	03.05.2022	AQUISIÇÃO DE MARMITEX
082	2021015420	13.05.2022	AQUISIÇÃO DE MARMITEX
083	2017083373	31.10.2022	PRESTAÇÃO DE SERVIÇOS-ORGANIZAÇÃO SOCIAL
084	2017083373	13.12.2022	PRESTAÇÃO DE SERVIÇOS-ORGANIZAÇÃO SOCIAL
085	2019003788	21.12.2022	LOCAÇÃO DE IMÓVEIS
086	2019003788	18.03.2021	LOCAÇÃO DE IMÓVEIS
087	2019003788	14.04.2021	LOCAÇÃO DE IMÓVEIS
088	2019003788	23.062021	LOCAÇÃO DE IMÓVEIS
089	2019003788	14.07.2021	LOCAÇÃO DE IMÓVEIS
090	2019003788	13.08.2021	LOCAÇÃO DE IMÓVEIS
091	2019003788	22.09.2021	LOCAÇÃO DE IMÓVEIS
092	2019003788	13.10.2021	LOCAÇÃO DE IMÓVEIS
093	2019003788	20.11.2021	LOCAÇÃO DE IMÓVEIS
094	2019003788	01.12.2021	LOCAÇÃO DE IMÓVEIS
095	2019003788	09.12.2021	LOCAÇÃO DE IMÓVEIS
096	2019003788	02.03.2021	LOCAÇÃO DE IMÓVEIS
097	2019003788	31.03.2021	LOCAÇÃO DE IMÓVEIS
098	2019003788	19.04.2021	LOCAÇÃO DE IMÓVEIS
099	2019003788	10.05.2021	LOCAÇÃO DE IMÓVEIS
100	2019003788	07.06.2021	LOCAÇÃO DE IMÓVEIS
101	2019003788	14.07.2021	LOCAÇÃO DE IMÓVEIS
102	2019003788	16.08.2021	LOCAÇÃO DE IMÓVEIS

Documento assinado digitalmente conforme MP nº 2.200-2 de 24/08/2001, que institui a Infraestrutura de chaves Públicas Brasileira - ICP

103	2019003788	28.09.2021	LOCAÇÃO DE IMÓVEIS
104	2019003788	07.10.2021	LOCAÇÃO DE IMÓVEIS
105	2019003788	19.09.2021	LOCAÇÃO DE IMÓVEIS
106	2019003788	09.10.2021	LOCAÇÃO DE IMÓVEIS
107	2019003788	12.12.2021	LOCAÇÃO DE IMÓVEIS
108	2019003788	03.04.2021	LOCAÇÃO DE IMÓVEIS
109	2019003788	12.05.2021	LOCAÇÃO DE IMÓVEIS
110	2022001599	19.12.2022	FORNECIMENTO DE ENERGIA
111	2022001599	20.01.2023	FORNECIMENTO DE ENERGIA
112	2022001599	25.012023	FORNECIMENTO DE ENERGIA
113	2018021520	16.04.2020	LOCAÇÃO DE IMÓVEIS
114	2018021520	28.12.2020	LOCAÇÃO DE IMÓVEIS
115	2018021520	12.02.2021	LOCAÇÃO DE IMÓVEIS
116	2018021520	11.03.2021	LOCAÇÃO DE IMÓVEIS
117	2018021520	07.04.2021	LOCAÇÃO DE IMÓVEIS
118	2018021520	07.05.2021	LOCAÇÃO DE IMÓVEIS
119	2018021520	11.06.2021	LOCAÇÃO DE IMÓVEIS
120	2018021520	15.07.2021	LOCAÇÃO DE IMÓVEIS
121	2018021520	13.08.2021	LOCAÇÃO DE IMÓVEIS
122	2018021520	16.09.2021	LOCAÇÃO DE IMÓVEIS
123	2018021520	20.10.2021	LOCAÇÃO DE IMÓVEIS
124	2018021520	11.11.2021	LOCAÇÃO DE IMÓVEIS
125	2018021520	07.12.2021	LOCAÇÃO DE IMÓVEIS
126	2018021520	13.12.2021	LOCAÇÃO DE IMÓVEIS
127	2018021520	01.02.2021	LOCAÇÃO DE IMÓVEIS
128	2018021520	08.032021	LOCAÇÃO DE IMÓVEIS
129	2018021520	06.04.2021	LOCAÇÃO DE IMÓVEIS
130	2018021520	02.05.2021	LOCAÇÃO DE IMÓVEIS
131	2018021520	02.06.2021	LOCAÇÃO DE IMÓVEIS
132	2018021520	07.07.2021	LOCAÇÃO DE IMÓVEIS
133	2018021520	03.08.2021	LOCAÇÃO DE IMÓVEIS
134	2019003788	18.06.2020	LOCAÇÃO DE IMÓVEIS
135	2019003788	21.07.2020	LOCAÇÃO DE IMÓVEIS
136	2019003788	04.12.2020	LOCAÇÃO DE IMÓVEIS
137	2019003788	30.12.2020	LOCAÇÃO DE IMÓVEIS
138	2022009172	14.07.2022	FORNECIMENTO DE ALIMENTAÇÃO
139	2022009172	25.10.2022	FORNECIMENTO DE ALIMENTAÇÃO
140	2021013107	14.12.2022	DIVERSOS PESSOAS JURÍDICAS
141	2022001599	27.09.2022	FORNECIMENTO DE ENERGIA
142	2022001599	26.10.2022	FORNECIMENTO DE ENERGIA
143	2022001518	04.04.2022	MEDICAMENTO
144	2022001518	24.05.2022	MEDICAMENTO
145	2022001518	13.06.2022	MEDICAMENTO
146	2022001599	26.10.2022	FORNECIMENTO DE ENERGIA
147	2022001599	31.10.2022	FORNECIMENTO DE ENERGIA
148	2022001599	29.11.2022	FORNECIMENTO DE ENERGIA
149	2022001599	30.11.2022	FORNECIMENTO DE ENERGIA
150	2022001599	16.12.2022	FORNECIMENTO DE ENERGIA
151	2022006341	22.08.2022	RECARGA DE COLINDRO DE OXIGÊNIO
152	2022006341	13.10.2022	RECARGA DE COLINDRO DE OXIGÊNIO
153	2022006341	21.11.2022	RECARGA DE COLINDRO DE OXIGÊNIO
154	2021015420	13.06.2022	AQUISIÇÃO DE MARMITEX
155	2021015420	19.07.2022	AQUISIÇÃO DE MARMITEX

156	2022001160	11.04.2022	MATERIAL DE LIMPEZA COPA E COZINHA
157	2022001160	09.11.2022	MATERIAL DE LIMPEZA COPA E COZINHA
158	2021016949	18.02.2022	REFEIÇÕES
159	2021016949	10.03.2022	REFEIÇÕES
160	2021016949	13.04.2022	REFEIÇÕES
161	2021016949	13.05.2022	REFEIÇÕES
162	2021016949	09.06.2022	REFEIÇÕES
163	2021016949	20.07.2022	REFEIÇÕES
164	2021016949	02.08.2022	REFEIÇÕES
165	2021016949	17.08.2022	REFEIÇÕES
166	2021016949	20.10.2022	REFEIÇÕES
167	2021016949	27.12.2022	REFEIÇÕES
168	2022011111	07.12.2022	MATERIAL DE EXPEDIENTE
169	2022016781	22.12.2022	MANUTENÇÃO E PEÇAS PARA REFIRGERAÇÃO
170	2022002745	21.03.2022	MATERIAL DE CONSUMO
171	2022008856	05.07.2022	AQUISIÇÃO DE MATERIAL DE HIGIENE
172	2022033882	28.12.2022	PRESTAÇÃO DE SERVIÇOS
173	2017083373	06.10.2022	PRESTAÇÃO DE SERVIÇOS ORGANIZAÇÃO SOCIAL
174	2021012637	09.08.2022	REFORMA DA UBS AVANY GALDINO
175	2021012637	23.11.2022	REFORMA DA UBS AVANY GALDINO
176	2021013128	25.11.2022	CONCLUSÃO MDE OBRA NA UBS SETOR RAIZAL
177	2021013128	15.12.2022	CONCLUSÃO MDE OBRA NA UBS SETOR RAIZAL
178	2022000862	28.07.2022	PAGAMENTO DE DIÁRIAS
179	2022000862	13.10.2022	PAGAMENTO DE DIÁRIAS
180	2022000862	01.11.2022	PAGAMENTO DE DIÁRIAS
181	2022000862	04.08.2022	PAGAMENTO DE DIÁRIAS
182	2022000862	22.12.2022	PAGAMENTO DE DIÁRIAS
183	2022000862	22.12.2022	PAGAMENTO DE DIÁRIAS
184	2022000862	14.12.2022	PAGAMENTO DE DIÁRIAS
185	2022000862	25.11.2022	PAGAMENTO DE DIÁRIAS
186	2022000832	13.12.2022	ESTIMATIVO PARA PAGAMENTO DE DIÁRIA
187	2022000832	22.12.2022	ESTIMATIVO PARA PAGAMENTO DE DIÁRIA
188	2022000832	13.10.2022	ESTIMATIVO PARA PAGAMENTO DE DIÁRIA
189	2022000832	07.11.2022	ESTIMATIVO PARA PAGAMENTO DE DIÁRIA
190	2022000832	16.12.2022	ESTIMATIVO PARA PAGAMENTO DE DIÁRIA
191	2022000832	06.12.2022	PAGAMENTO DE DIÁRIAS
192	2022001996	21.12.2022	VIGILÂNCIA EPIDEMIOLÓGICA-DIÁRIA
193	2022001996	30.11.2022	VIGILÂNCIA EPIDEMIOLÓGICA-DIÁRIA
194	2022001996	30.05.2022	VIGILÂNCIA EPIDEMIOLÓGICA-DIÁRIA
193	2022001996	29.06.2022	VIGILÂNCIA EPIDEMIOLÓGICA-DIÁRIA
195	2022001996	07.07.2022	VIGILÂNCIA EPIDEMIOLÓGICA-DIÁRIA
196	2022001996	14.07.2022	VIGILÂNCIA EPIDEMIOLÓGICA-DIÁRIA
197	2022001996	15.07.2022	VIGILÂNCIA EPIDEMIOLÓGICA-DIÁRIA
198	2022001996	03.08.2022	VIGILÂNCIA EPIDEMIOLÓGICA-DIÁRIA
199	2022001652	04.04.2022	MEDICAMENTOS
200	2022001652	24.05.2022	MEDICAMENTOS
201	2022001652	13.06.2022	MEDICAMENTOS
202	2022001652	12.08.2022	MEDICAMENTOS
203	2022001652	25.10.2022	MEDICAMENTOS
204	2022001652	01.12.2022	MEDICAMENTOS
205	2022001694	-	MEDICAMENTOS
206	2022001565	07.04.2022	MEDICAMENTOS
207	2022001565	13.04.2022	MEDICAMENTOS

Documento assinado digitalmente conforme MP nº 2.200-2 de 24/08/2001, que institui a Infraestrutura de chaves Públicas Brasileira - ICP

208	2022001565	21.11.2022	MEDICAMENTOS
210	2022001469	04.04.2022	MEDICAMENTOS
211	2022001469	13.04.2022	MEDICAMENTOS
212	2022001469	13.05.2022	MEDICAMENTOS
213	2020010587	07.11.2022	LOCAÇÃO DE IMÓVEL
214	2020010587	06.12.2022	LOCAÇÃO DE IMÓVEL
215	2020010587	22.12.2022	LOCAÇÃO DE IMÓVEL
216	2020010587	16.07.2022	LOCAÇÃO DE IMÓVEL
217	2020010587	16.08.2022	LOCAÇÃO DE IMÓVEL
218	2020010587	16.09.2022	LOCAÇÃO DE IMÓVEL
219	2020010587	08.10.2022	LOCAÇÃO DE IMÓVEL
220	2020010587	09.11.2022	LOCAÇÃO DE IMÓVEL
221	2022001672	07.06.2022	AQUISIÇÃO DE MEDICAMENTOS
222	2022001718	20.04.2022	AQUISIÇÃO DE MEDICAMENTOS
223	2022001553	07.04.2022	AQUISIÇÃO DE MEDICAMENTOS
224	2022001553	13.04.2022	AQUISIÇÃO DE MEDICAMENTOS
225	2022001553	14.07.2022	AQUISIÇÃO DE MEDICAMENTOS
226	2022001553	21.10.2022	AQUISIÇÃO DE MEDICAMENTOS
227	2022001652	04.04.2022	MEDICAMENTOS
228	2022001652	24.05.2022	MEDICAMENTOS
229	2022001652	12.08.2022	MEDICAMENTOS
230	2022001652	30.08.2022	MEDICAMENTOS
231	2022001652	25.10.2022	MEDICAMENTOS
232	2022001652	01.12.2022	MEDICAMENTOS
233	2022001540	04.04.2022	MEDICAMENTOS
234	2022001540	24.10.2022	MEDICAMENTOS
235	2022001608	07.04.2022	AQUISIÇÃO DE MEDICAMENTOS
236	2022001608	21.10.2022	AQUISIÇÃO DE MEDICAMENTOS
237	2022011601	02.10.2022	AQUISIÇÃO DE CARTCHOS, TONNER
238	2022011601	19.12.2022	AQUISIÇÃO DE CARTCHOS, TONNER
239	2022020508	22.12.2022	AQUISIÇÃO DE INSUMOS MÉDICOS
240	2022000661	22.08.2022	DIÁRIAS
241	2022000661	05.09.2022	DIÁRIAS
242	2022000661	24.10.2022	DIÁRIAS
243	2022001152	20.05.2022	MATERIAL DE LIMPEZA, COPA E COZINHA
244	2022020508	22.12.2022	AQUISIÇÃO DE INSUMOS MÉDICOS HOSPITALARES
245	2022011601	07.10.2022	AQUISIÇÃO DE CARTCHOS, TONNER
246	2022011601	19.12.2022	AQUISIÇÃO DE CARTCHOS, TONNER
247	2021015426	13.06.2022	AQUISIÇÃO DE LANCHES
248	2021015426	15.07.2022	AQUISIÇÃO DE LANCHES
249	2021015426	10.08.2022	AQUISIÇÃO DE LANCHES
250	2021015426	28.09.2022	AQUISIÇÃO DE LANCHES
251	2021015426	21.10.2022	AQUISIÇÃO DE LANCHES
252	2021015426	21.11.2022	AQUISIÇÃO DE LANCHES
253	2021013007	24.05.2022	PRESTAÇÃO DE SERVIÇOS DE LOCAÇÃO DE VEÍCULOS
254	2021013007	24.06.2022	PRESTAÇÃO DE SERVIÇOS DE LOCAÇÃO DE VEÍCULOS
255	2021013007	24.08.2022	PRESTAÇÃO DE SERVIÇOS DE LOCAÇÃO DE VEÍCULOS
256	2021013007	24.11.2022	PRESTAÇÃO DE SERVIÇOS DE LOCAÇÃO DE VEÍCULOS
257	2021020381	-	REFORMA DA UBS BAIRRO DE FÁTIMA
258	2021006857	02.12.2022	REFORMA DO CENTRO DE ESPECIALIDADE
259	2021020377	23.12.2022	REFORMA DA UBS MANOEL DOS REIS
260	2022015412	-	AQUISIÇÃO DE GÁS DE COZINHA
261	2022014576	-	RECARGA DE CARTUCHOS DE TINTAS, TONNER

262	2022000799	20.10.2022	DIÁRIAS CONSELHO MUNICIPAL DE SAÚDE
263	2022000799	10.11.2022	DIÁRIAS CONSELHO MUNICIPAL DE SAÚDE
264	2022000799	21.11.2022	DIÁRIAS CONSELHO MUNICIPAL DE SAÚDE
265	2022001158	04.10.2022	AQUISIÇÃO DE MATERIAL DE CONSUMO
266	2022001158	07.12.2022	AQUISIÇÃO DE MATERIAL DE CONSUMO
267	2022019434	16.12.2022	MATERIAL PERMANENTE
268	2022007319	06.12.2022	PRESTAÇÃO DE SERVIÇOS-PESSOAS JURÍDICAS
269	2022007319	24.01.2022	PRESTAÇÃO DE SERVIÇOS-PESSOAS JURÍDICAS
270	2022007319	10.11.2022	PRESTAÇÃO DE SERVIÇOS-PESSOAS JURÍDICAS
271	2022001997	22.11.2022	DIÁRIAS SAD
272	2022020201	06.12.2022	DIÁRIAS
273	2022001151	12.07.2022	FUNDO VERBA SAMU
274	2022000685	09.02.2022	CARTÓRIO, REGISTRO DE IMÓVEIS
275	2022000685	08.04.2022	CARTÓRIO, REGISTRO DE IMÓVEIS
276	2022001046	-	DIÁRIAS VERBA SAÚDE BUCAL
277	2022000651	14.03.2022	SEGUNDO OFÍCIO DE NOTAS
278	2022000651	16.03.2022	SEGUNDO OFÍCIO DE NOTAS
279	2022000651	31.03.2022	SEGUNDO OFÍCIO DE NOTAS
280	2022001996	02.09.2022	DIÁRIAS VIGILÂNCIA EPIDEMIOLÓGICA
281	2022001996	27.09.2022	DIÁRIAS VIGILÂNCIA EPIDEMIOLÓGICA
282	2022001996	21.10.2022	DIÁRIAS VIGILÂNCIA EPIDEMIOLÓGICA
283	2022003486	04.08.2022	AQUISIÇÃO DE ÁGUA E GELO
284	2022003486	10.11.2022	AQUISIÇÃO DE ÁGUA E GELO
285	2022001950	14.02.2022	DIÁRIAS VERBA CEREST
286	2022001950	25.02.2022	DIÁRIAS VERBA CEREST
287	2022001950	10.03.2022	DIÁRIAS VERBA CEREST
288	2022001950	17.03.2022	DIÁRIAS VERBA CEREST
289	2022001950	31.03.2022	DIÁRIAS VERBA CEREST
290	2022001950	19.04.2022	DIÁRIAS VERBA CEREST
291	2022001950	16.05.2022	DIÁRIAS VERBA CEREST
292	2022001950	07.06.2022	DIÁRIAS VERBA CEREST
293	2022001950	29.06.2022	DIÁRIAS VERBA CEREST
294	2022001950	29.06.2022	VERBA CEREST
295	2022001950	13.07.2022	VERBA CEREST
296	2022001950	26.07.2022	VERBA CEREST
297	2022001950	17.08.2022	VERBA CEREST
298	2022001950	24.08.2022	VERBA CEREST
299	2022001950	01.09.2022	VERBA CEREST
300	2022001950	27.09.2022	VERBA CEREST
301	2022001950	11.01.2022	VERBA CEREST
302	2022001950	24.10.2022	VERBA CEREST
303	2022001950	30.11.2022	VERBA CEREST
304	2022011501	10.05.2022	DIÁRIAS VERBA SAMU
305	2022011501	12.07.2022	DIÁRIAS VERBA SAMU
306	2022011501	08.12.2022	DIÁRIAS VERBA SAMU
307	2022001397	26.08.2022	CÓPIAS DE ENCADERNAÇÃO, CARIMBOS E CHAVES
308	2022001397	14.12.2022	CÓPIAS DE ENCADERNAÇÃO, CARIMBOS E CHAVES
309	2022001397	22.12.2022	CÓPIAS DE ENCADERNAÇÃO, CARIMBOS E CHAVES
310	2021013925	03.11.2022	OBRA CONCLUSÃO UBS ST. NOVO HORIZONTE
311	2021013925	28.11.2022	OBRA CONCLUSÃO UBS ST. NOVO HORIZONTE
312	2021013925	26.05.2022	OBRA CONCLUSÃO UBS ST. NOVO HORIZONTE
313	2021013925	13.04.2022	OBRA CONCLUSÃO UBS ST. NOVO HORIZONTE

Documento assinado digitalmente conforme MP nº 2.200-2 de 24/08/2001, que institui a Infraestrutura de chaves Públicas Brasileira - ICP

315	2022014182	12.08.2022	SUPRIMENTOS DE FUNDO
316	2022005485	03.06.2022	AQUISIÇÃO DE ÁGUA E GELO
317	2022001155	-	AQUISIÇÃO DE MATERIAL DE CONSUMO
318	2020010587	07.12.2021	LOCAÇÃO DE IMÓVEL
319	2020010587	13.12.2021	LOCAÇÃO DE IMÓVEL
320	2020010587	01.02.2022	LOCAÇÃO DE IMÓVEL
321	2020010587	08.05.2022	LOCAÇÃO DE IMÓVEL
322	2020010587	06.04.2022	LOCAÇÃO DE IMÓVEL
323	2020010587	02.05.2022	LOCAÇÃO DE IMÓVEL
324	2020010587	02.06.2022	LOCAÇÃO DE IMÓVEL
325	2020010587	07.07.2022	LOCAÇÃO DE IMÓVEL
326	2020010587	05.08.2022	LOCAÇÃO DE IMÓVEL
327	2020010587	25.09.2022	LOCAÇÃO DE IMÓVEL

Comissão de Orçamentos e Finanças

Aldenisa Carvalho Oliveira
(Usuária)

Agnaldo da Silva Teixeira
(Trabalhador em Saúde)

Fabiana Souza Brandão
(Usuária)

Paulo Maria Batista
(Trabalhador em Saúde)

Djenane Alves dos Santos
(Usuária)

Hilário Soares Marinho
(Gestor)

Marques Barbosa de Oliveira
(Trabalhador em Saúde)

Giliana Zeferino Leal Mendes
(Gestor)

PARECER CMS 004/2023

INTERESSADA: Secretaria Municipal de Saúde.

ASSUNTO: Celebração do Sétimo Termo Aditivo ao Contrato de Gestão nº 001/2019 celebrado com o Município de Araguaína, por meio da Secretaria Municipal de Saúde e o Instituto Saúde e Cidadania-ISAC, qualificada como Organização Social, que visa estabelecer o compromisso entre as partes para o gerenciamento, operacionalização e execução das ações e serviços de saúde do Hospital Municipal de Araguaína, Ambulatório Municipal de Especialidades, Unidade de Pronto Atendimento – UPA e pronto Atendimento Infantil – PAI.

RELATÓRIO

A Secretaria Municipal de Saúde, ente público da Administração Direta, firmou com a Organização Social Instituto Saúde e Cidadania – ISAC, o contrato de gestão nº. 001/2019, tendo por objeto estabelecer o compromisso para o gerenciamento, operacionalização e execução das ações e serviços de saúde do Hospital Municipal de Araguaína Dr. Eduardo Medrado – HMA, Ambulatório Municipal de Especialidades - AME e Unidade de Pronto Atendimento – UPA Anatólio Dias Carneiro e Pronto Atendimento Infantil – PAI, pelo qual Resolvem, celebrar o presente Termo Aditivo ao Contrato regido por todas as legislações aplicáveis, notadamente pelos preceitos do direito público.

O Conselho Municipal de Saúde tem acompanhado a execução do contrato de perto, analisando trimestralmente as contas e o fiscalizando continuamente.

O mencionado contrato já foi aditivado em outras oportunidades, sendo o texto a seguir referente ao sétimo termo de aditivo, sobre o qual o Conselho Municipal de Saúde através da comissão de acompanhamento de convênios e contratos tomou ciência e concorda com o aditivo contratual, sendo imprescindível a prestação de contas a que se refere este que esta seja apresentada a comissão de fiscalização dentro do prazo legal.

FUNDAMENTAÇÃO:

O Sétimo Termo Aditivo ao Contrato de Gestão nº 001/2019O será regido por toda a legislação aplicável, notadamente pelos preceitos do direito público; o disposto no artigo 197, da Constituição Federal; nas normas e princípios norteadores do Sistema Único de Saúde – SUS; na Lei Federal nº 8080/90 (SUS); na Lei Federal nº 8.142/90 (Gestão SUS); na Portaria GM/MS nº 2.567, de 25 de novembro de 2016; nas Portarias de Consolidação nº 01/2017, nº 02/2017 e nº 06/2017, ambas instituídas pelo Ministério da Saúde; na Lei Federal nº 9.637 de 15 de maio de 1998, nos termos da Lei Complementar Municipal nº 20/2014, regulamentada pelo Decreto Municipal nº 289/2014 e no que couber ao processo administrativo nº 2018024224, Lei Complementar nº 172 de 15 de abril de 2020, Lei nº 14.029 de 28 de julho de 2020, Lei Complementar nº 197, de 06 de dezembro de 2022, Portaria GM/MS nº 96, de 07 de fevereiro de 2023, que estabelece os parâmetros para a definição do auxílio financeiro às entidades privadas sem fins lucrativos que complementam o Sistema Único de Saúde – SUS, decorrentes da transposição e transferência dos saldos financeiros remanescentes de exercícios anteriores a 2018, nos termos da Lei Complementar nº 197 de 06 de dezembro de 2022; Nota Técnica COSEMS, de 09 de fevereiro de 2023 e atualizada em 24 de fevereiro de 2023 e parecer jurídico de nº 222;

Há de se destacar que qualquer modificação contratual deve dar-se mediante a celebração de termo aditivo, seja ela unilateral ou consensual. Esse instrumento deverá ser utilizado, ainda, em casos como: alteração de nome ou denominação empresarial da contratada, alteração do endereço da contratada, retificação de cláusula contratual e retificação de dados (CNPJ, p. ex.) da empresa contratada (quando, por equívoco, ocorrer falha no registro desses dados).

Os artigos 60, caput, e 61, parágrafo único, da Lei nº 8.666/93, instituem requisitos formais para a celebração dos contratos administrativos, com vistas a lhes conferir o caráter de oficialidade, abrangendo, inclusive, a formalização de aditamentos aos ajustes originários.

> "Art. 60. Os contratos e seus aditamentos serão lavrados nas repartições interessadas, as quais manterão arquivo cronológico dos seus autógrafos e registro sistemático do seu extrato, salvo os relativos a direitos reais sobre imóveis, que se formalizam por instrumento lavrado em cartório de notas, de tudo juntando-se cópia no processo que lhe deu origem.
> Art. 61 - Parágrafo único. A publicação resumida do instrumento de contrato ou de seus aditamentos na imprensa oficial, que é condição indispensável para sua eficácia, será providenciada pela Administração até o quinto dia útil do mês seguinte ao de sua assinatura, para ocorrer no prazo de vinte dias daquela data, qualquer que seja o seu valor, ainda que sem ônus, ressalvado o disposto no art. 26 desta Lei. "

O TCU decidiu, no Acórdão 554/2005-Plenário, que será observado no aditamento de contratos administrativos, o princípio de que a execução de itens do objeto do contrato em quantidade superior à prevista no orçamento da licitação deve ser previamente autorizada por meio de termo aditivo contratual, o qual deverá atender aos requisitos a seguir:

I. Ser antecedido de procedimento administrativo no qual fique adequadamente consignada a motivação das alterações tidas por necessárias, que devem ser embasadas em pareceres e estudos técnicos pertinentes, bem assim caracterizar a natureza superveniente, em relação ao momento da licitação, dos fatos ensejadores das alterações;

II. Ter seu conteúdo resumido publicado, nos termos do art. 61, parágrafo único, da Lei nº 8.666/1993.

Neste sentido, o art. 57 da Lei 13.019, de 31 de julho de 2014, preconiza que: "O plano de trabalho da parceria poderá ser revisto para alteração de valores ou de metas, mediante termo aditivo ou por apostila ao plano de trabalho original". (Redação dada pela Lei nº 13.204, de 2015).

O Decreto Federal 8.726, de 27 de abril de 2016, em seu art. 43, I, preconiza:

> Art. 43. O órgão ou a entidade da administração pública federal poderá autorizar ou propor a alteração do termo de fomento ou de colaboração ou do plano de trabalho, após, respectivamente, solicitação fundamentada da organização da sociedade civil ou sua anuência, desde que não haja alteração de seu objeto, da seguinte forma:

DO OBJETO:

O presente aditivo tem por objeto aporte de recurso financeiro em parcela única no valor de R$ 13.847,94(treze mil, oitocentos e quarenta e sete reais, noventa e quatro centavos) de repasse decorrente da Portaria GM/MS nº 96, de 07 de fevereiro de 2023, onde estabelece os parâmetros para a definição do auxílio financeiro às entidades privadas sem fins lucrativos que complementam o Sistema Único de Saúde –

SUS, decorrente da transposição e transferência de recursos financeiros remanescentes de exercícios anteriores a 2018, nos termos da Lei Complementar nº 197, de 06 de dezembro de 2022.

DA LEGALIDADE CONTRATUAL:

O aporte de recurso elencado do objeto fundamenta-se em Lei Complementar de nº 172 de 15 de abril de 2020, que dispõe sobre a transposição e a transferência de saldo financeiros constantes dos fundos de Saúde dos Estados, do Distrito Federal e dos municípios provenientes de repasses federais.

Artigo 1º Ficam autorizadas aos Estados, ao Distrito Federal e aos Municípios a transposição e transferência de saldos financeiros remanescentes de exercícios anteriores, constantes de seus respectivos Fundos de Saúde provenientes de repasses do ministério da Saúde.

Artigo 2º A transposição e a transferência de saldos financeiros de que trata essa Lei Complementar serão destinadas exclusivamente à realização de ações e serviços públicos de saúde, segundo os critérios disciplinados pelos artigos 2º e 3º da lei Complementar nº 141 de 13 de janeiro de 2012, e ficarão condicionados à observância prévia pelos Estados, pelo Distrito Federal e pelos Municípios dos seguintes requisitos:
I – cumprimento dos objetos e dos compromissos previamente estabelecidos em atos normativos específicos espedidos pela direção do Sistema Único de Saúde – SUS;

II - inclusão dos recursos financeiros transpostos e transferidos na Programação Anual de Saúde e na respectiva lei orçamentaria anual, com indicação da nova categoria econômica a ser vinculada;
III – ciência ao respectivo Conselho de Saúde.

Artigo 5º - A transposição e a transferência de saldos financeiros de que trata esta Lei Complementar aplicam-se até o final do exercício financeiro de 2023. (Redação dada pela Lei Complementar nº 197 de 2022).

Lei Complementar nº 197 de 06 de dezembro de 2022, que altera a Lei complementar nº 172, de 15 de abril de 2020 e a Lei nº 14.029 de 28 de julho de 2020, para conceder prazo para que os Estados, o Distrito Federal e os municípios executem atos de transposição e de transferência e atos de transposição e de reprogramação respectivamente.

Artigo 1º O artigo 5º da lei Complementar nº 172 de 15 de abril de 2020, passa a vigorar com a seguinte redação:

“Art. 5º A transposição e a transferência de saldos financeiros de que trata esta Lei Complementar aplicam-se ate o final do exercício financeiro de 2023.” (NR)

Art. 2º Os saldos financeiros traspostos ou transferidos a partir da data de publicação desta lei Complementar e com fundamento do disposto da Lei complementar nº 172 de 15 de abril de 2020, deverão ser aplicados para o custeio de serviços prestados por entidades privadas sem fins lucrativos que complementem o Sistema único de Saúde – SUS no montante de até R$ 2.000.000.000,00(dois bilhões de reais), com o objetivo de contribuir para a sustentabilidade econômico-financeira dessas instituições na manutenção dos atendimentos sem solução de continuidade.

§ 1º O Poder Executivo Federal estabelecerá parâmetros para a definição do auxilio financeiro a ser recebido por cada entidade e deverá publicar a identificação da razão social e do número de inscrição no Cadastro Nacional da Pessoa Jurídica(CNPJ) das entidades privadas de que trata o caput deste artigo, bem como o valor máximo a ser recebido por cada entidade.

§ 2º Os fundos de saúde estaduais, distrital e municipais deverão dar ampla publicidade à razão social e ao numero de inscrição no CNPJ das entidades beneficiadas pelo disposto no caput deste artigo.
§ 3º O crédito dos recursos a serem transferidos para as entidades beneficiadas de que trata o caput deste artigo deverá ocorrer em até 30(trinta) dias, contados da data de publicação dos parâmetros de que trata o § 1º deste artigo.
§ 4º O recebimento dos recursos previstos neste artigo independe da eventual existência de débitos ou da situação de adimplência das entidades beneficiadas em relação a tributos e contribuições, excetuados os débitos de que trata o §3º do artigo 1954 da Constituição Federal.
§ 5º As entidades beneficiadas de que trata esse artigo deverão prestar contas da aplicação dos recursos aos respectivos fundos de saúde estaduais, distrital ou municipais.
§ Apenas após atendida a finalidade de que trata o caput deste artigo os recursos transpostos ou transferidos poderão ser aplicados para outras finalidades em ações e serviços de saúde.

CONCLUSÃO

Ficou cabalmente demonstrado, não haver atentados à ordem jurídica, se percebendo o respeito à legislação federal, bem como a lei firmada entre as partes na forma do Contrato de Gestão nº. 001/2019. Também não se nota atentado à moralidade ou o desrespeito à supremacia do interesse público, razão pela qual, não se observa impedimento para a concretização do Sétimo Termo Aditivo ao contrato de gestão nº. 001/2019, devendo-se manter as ações de prestação de contas que propiciam ao Conselho Municipal de Saúde - CMS fiscalizar e averiguar a manutenção do status de legalidade na execução do acordado, assim sendo o CMS tomou ciência e concorda com o aditivo, sendo necessária que a prestação de contas seja apresentada a comissão de fiscalização dentro do prazo legal.

É o parecer, salvo melhor juízo.

Araguaína/TO, 21 de Março de 2023.

Agnaldo da Silva Teixeira Hilário Soares Marinho Marques Elex Silva Carvalho

ASTT

ANULAÇÃO DE ATOS PUBLICADOS

A Agência Municipal de Segurança Transporte e Transito – ASTT, no uso das atribuições que lhe confere a Lei Orgânica do Município, resolve,

TORNAR SEM EFEITO

A portaria de ratificação de dispensa de licitação N° 20/2023, publicado no Diário Oficial do Município nº 2.744, de 03 de março de 2023.

Araguaína/TO, 20 de março de 2023.

DIOGO ESTEVES PEREIRA
Presidente interino

PORTARIA/ASTT Nº 26 DE 23 DE MARÇO DE 2023

Dispõe sobre a designação do agente público para o desempenho das funções essenciais à execução dos processos de contratação direta por dispensa e inexigibilidade com base no que determina a lei 14.133/2021.

O Presidente Interino da AGÊNCIA DE SEGURANÇA, TRANSPORTE E TRÂNSITO DE ARAGUAÍNA - ASTT, no uso de suas atribuições legais, conferidas pela Lei Orgânica do Município;

R E S O L V E

Art. 1º Designar o seguinte servidor, Itamar Bispo da Silva, inscrito na matrícula nº 50.865, para, sem prejuízo de suas atribuições normais, exercer o encargo de agente de contratação para fins de cumprimento de trâmites legais, em atendimento ao que determina o decreto Municipal n° 138/2022 em seu art. 35 e inciso I, do art. 7° da lei 14.133/2021.

Art. 2º Caberá aos agentes públicos a condução de processos de contratação direta nos termos dos artigos 72, 74 e 75, da Lei nº 14.133/2021, e nos termos do Decreto Municipal nº 138/2022, bem como demais regulamentações vigentes acerca do assunto.

Art. 3º O agente público designado nos termos desta Portaria deverá, ainda, observar, no desempenho das suas funções, os regulamentos que vierem a ser editados pelo Poder Executivo Municipal.

Art. 4º Esta Portaria entra em vigor na data de sua publicação, revogadas as disposições em contrário.

PUBLIQUE-SE, REGISTRE-SE, CUMPRA-SE.

DIOGO ESTEVES PEREIRA
Presidente Interino

EXTRATO DO CONTRATO Nº 007/2023

Processo Nº: 2023005121
Contrato Nº: 007/2023
Contratante: Agência de Segurança Transporte e Trânsito - ASTT
Contratada: LINK CARD ADMINISTRADORA DE BENEFICIOS LTDA
CNPJ Nº: 12.039.966/0001-11
Objeto: prestação de serviços de gerenciamento, de abastecimento, implantação e operação de um sistema informatizado/integrado com utilização de cartão via WEB, que permita o fornecimento de combustíveis, para atender as necessidades da Agência Municipal de Segurança, Transporte e Trânsito de Araguaína-TO.
Dotação Orçamentária:

Ação Orçamentária	GESTÃO E MANUTENÇÃO DOS SERVIÇOS ADMINISTRATIVOS EM GERAL
Funcional Programática	15.122.2010.2499
Ficha	20231512
Elementos de Despesas	33.90.30.101 e 33.90.30.102
Fonte	15000000010000

Da Vigência: 12 Meses (De 22/03/2023 a 21/03/2024).
Valor Total: R$ 550.494,18 (quinhentos e cinquenta mil quatrocentos e noventa e quatro reais e dezoito centavos)
Signatário: Agência Municipal de Segurança Transporte e Trânsito de Araguaína – ASTT.

Araguaína -TO, 22 de março de 2023.

DIOGO ESTEVES PEREIRA
Presidente Interino

IMPAR

PORTARIA ADM Nº015/2023.

Araguaína – TO, 27 de março de 2023.

O PRESIDENTE DO INSTITUTO DE PREVIDÊNCIA DOS SERVIDORES DO MUNICÍPIO DE ARAGUAÍNA – IMPAR, no uso de suas atribuições legais conferida pelo Artigo 57-A, da Lei nº 1.947/2000, que alterou a Lei nº 1.808/1998, a qual criou o IMPAR,

CONSIDERANDO os princípios que norteiam a Administração Pública, legalidade, moralidade, impessoalidade, publicidade, eficiência e razoabilidade;

CONSIDERANDO a indicação da Diretoria de Administração externando a possibilidade de abertura de processo de despesa para aquisição de materiais de expediente e outros materiais de consumo para o exercício 2023;

CONSIDERANDO que a empresa abaixo descrita, é a detentora do menor preço;

CONSIDERANDO o Parecer nº 020/2023, emitido pela Procuradoria Jurídica deste Instituto, que opinou pela legalidade da presente despesa por meio de Dispensa de Licitação;

RESOLVE:

Art. 1º - Declarar Dispensa de Licitação, com fulcro no Art. 24, inciso II, da Lei nº 8.666/1993, a despesa referente aquisição de materiais de expediente e outros materiais de consumo para atender as necessidades deste Instituto de Previdência dos Servidores do Município de Araguaína – IMPAR, em favor da empresa PAPEL & CIA-PAPELARIA LTDA, CNPJ 05.625.982/0001-20, no valor total de R$ 8.764,89 (oito mil setecentos e sessenta e quatro reais e oitenta e nove centavos), cuja despesa correrá por conta do Funcional Programática 09.122.2006.2.371, Elemento de Despesa 3.3.90.30.16 / 3.3.90.30.17 / 3.3.90.30.26, Fonte: 18001111000000, Ficha: 20230660 e Nomenclatura: Material de Expediente / Material de TIC (Consumo) / Material Elétrico e Eletrônico.

Art. 2º - Esta Portaria entra em vigor na data de sua publicação, revogando as disposições em contrário.

GABINETE DO PRESIDENTE DO INSTITUTO DE PREVIDÊNCIA DOS SERVIDORES DO MUNICÍPIO DE ARAGUAÍNA – IMPAR, Araguaína, 27 de março de 2023.

Carlos Murad
Presidente – IMPAR

PORTARIA ADM Nº016/2023.

Araguaína – TO, 27 de março de 2023.

O PRESIDENTE DO INSTITUTO DE PREVIDÊNCIA DOS SERVIDORES DO MUNICÍPIO DE ARAGUAÍNA – IMPAR, no uso de suas atribuições legais conferida pelo Artigo 57-A, da Lei nº 1.947/2000, que alterou a Lei nº 1.808/1998, a qual criou o IMPAR,

CONSIDERANDO os princípios que norteiam a Administração Pública, legalidade, moralidade, impessoalidade, publicidade, eficiência e razoabilidade;

CONSIDERANDO a indicação da Diretoria de Administração externando a possibilidade de abertura de processo de despesa para contratação de prestação de serviços de manutenções periódicas em centrais de ar para o exercício 2023;

CONSIDERANDO que a empresa abaixo descrita, é a detentora do menor preço;

CONSIDERANDO o Parecer nº 023/2023, emitido pela Procuradoria Jurídica deste Instituto, que opinou pela legalidade da presente despesa por meio de Dispensa de Licitação;

RESOLVE:

Art. 1º - Declarar Dispensa de Licitação, com fulcro no Art. 24, inciso II, da Lei nº 8.666/1993, a despesa referente a contratação de prestação de serviços de manutenções periódicas em centrais de ar para atender as necessidades deste Instituto de Previdência dos Servidores do Município de Araguaína – IMPAR, em favor da empresa DIONE CLEITON CHAVES DOS SANTOS (Dione Refrigeração), CNPJ 21.756.070/0001-44, no valor total de R$ 6.090,00 (seis mil e noventa reais), cuja despesa correrá por conta do Funcional Programática 09.122.2006.2.371, Elemento de Despesa 3.3.90.39.17, Fonte: 18001111000000, Ficha: 20230664 e Nomenclaturas: Manutenção e Conservação de Máquinas e Equipamentos..

Art. 2º - Esta Portaria entra em vigor na data de sua publicação, revogando as disposições em contrário.

GABINETE DO PRESIDENTE DO INSTITUTO DE PREVIDÊNCIA DOS SERVIDORES DO MUNICÍPIO DE ARAGUAÍNA – IMPAR, Araguaína, 27 de março de 2023.

Carlos Murad
Presidente – IMPAR

PORTARIA ADM Nº017/2023.

Araguaína – TO, 27 de março de 2023.

O PRESIDENTE DO INSTITUTO DE PREVIDÊNCIA DOS SERVIDORES DO MUNICÍPIO DE ARAGUAÍNA – IMPAR, no uso de suas atribuições legais conferida pelo Artigo 57-A, da Lei nº 1.947/2000, que alterou a Lei nº 1.808/1998, a qual criou o IMPAR,

CONSIDERANDO os princípios que norteiam a Administração Pública, legalidade, moralidade, impessoalidade, publicidade, eficiência e razoabilidade;

CONSIDERANDO a indicação da Diretoria de Administração externando a possibilidade de abertura de processo de despesa para contratação de prestação de serviços de recargas de toners e aquisição de peças de reposição para manutenção das impressoras deste Instituto para o exercício 2023.

CONSIDERANDO que a empresa abaixo descrita, é a detentora do menor preço;

CONSIDERANDO o Parecer nº 021/2023, emitido pela Procuradoria Jurídica deste Instituto, que opinou pela legalidade da presente despesa por meio de Dispensa de Licitação;

RESOLVE:

Art. 1º - Declarar Dispensa de Licitação, com fulcro no Art.

24, inciso II, da Lei nº 8.666/1993, a despesa referente prestação de serviços de recargas de toners e manutenção de Impressoras para atender as necessidades deste Instituto de Previdência dos Servidores do Município de Araguaína – IMPAR, em favor da empresa UNIVERSAL PRINT COMERCIO E SERVIÇOS DE INFORMÁTICA LTDA - ME, no valor total de R$ 3.550,00 (três mil quinhentos e cinquenta reais), cuja despesa correrá por conta do Funcional Programática 09.122.2006.2.371, Elementos de Despesa 3.3.90.30.17 / 3.3.90.40.99, Fonte 18001111000000, Fichas 20230660 / 20230664 Nomenclaturas: Material de TIC (consumo) / Outros Serviços de Tecnologia da Informação e Comunicação – Pessoa Jurídica.

Art. 2º - Esta Portaria entra em vigor na data de sua publicação, revogando as disposições em contrário.

GABINETE DO PRESIDENTE DO INSTITUTO DE PREVIDÊNCIA DOS SERVIDORES DO MUNICÍPIO DE ARAGUAÍNA – IMPAR, Araguaína, 27 de março de 2023.

Carlos Murad
Presidente – IMPAR

PUBLICAÇÃO PARTICULAR

EDITAL DE COMUNICAÇÃO

A PAULINHO MOTOS LTDA, cadastrada sob o CNPJ 12.238.829/0001-06, com nome fantasia PAULINHO MOTOS, torna público que requereu junto a Secretaria Municipal de Desenvolvimento Econômico e Meio Ambiente, a(s) Licença Ambiental de Regularização – LAR para a atividade de Manutenção e reparação de motocicletas e motonetas, no seguinte endereço AV CONEGO JOAO LIMA, Nº SN, QUADRA03 LOTE 53, JARDIM DOS IPES II, ARAGUAINA/TO. O empreendimento se enquadra na Resolução COEMA/TO nº 07/2005 e no Decreto Municipal de Araguaína 176/2019 que dispõem sobre o Licenciamento Ambiental.

EDITAL DE COMUNICAÇÃO

O Sr. David Ferreira de Lima, cadastrado sob o CPF 302.229.581-20, torna público que requereu junto a Secretaria Municipal de Desenvolvimento Econômico e Meio Ambiente, a Dispensa de Licenciamento para a atividade de Piscicultura em Tanque Escavado Semi Intensivo sem Capitação de Água de um Corpo Hídrico e com Espécies Nativas, no seguinte endereço Lote n° 71, denominado Chácara Santa Maria, Assentamento P. A Brejão. O empreendimento se enquadra na Resolução COEMA/TO nº 07/2005 e no Decreto Municipal de Araguaína 176/2019 que dispõem sobre o Licenciamento Ambiental.

EDITAL DE COMUNICAÇÃO

O Sr. José Gomes de Almeida, cadastrad0 sob o CPF 388.720.211-20, torna público que requereu junto a Secretaria Municipal de Desenvolvimento Econômico e Meio Ambiente, a Dispensa de Licenciamento para a atividade de Piscicultura em Tanque Escavado Semi Intensivo sem Capitação de Água de um Corpo Hídrico e com Espécies Nativas, no seguinte endereço Lote n° 71, denominado Chácara Área Verde, Assentamento P. A Brejão. O empreendimento se enquadra na Resolução COEMA/TO nº 07/2005 e no Decreto Municipal de Araguaína 176/2019 que dispõem sobre o Licenciamento Ambiental.

SEMED - ESCOLAS MUNICIPAIS

CEI MUNICIPAL VOVÔ JORGE FREDERICO
ARAGUAÍNA - TOCANTINS

EXTRATO DA ATA DE REGISTRO DE PREÇOS Nº 1
PREGÃO ELETRÔNICO: Nº 001/2023

PROCESSO: 001/2023
VALIDADE: 12 (doze) meses.

OBJETO: A presente Ata de Registro de Preços, tem por objeto: Eventual Contratação de pessoa jurídica especializada para o fornecimento de gêneros alimentícios para Alimentação Escolar aos alunos matriculados no CEI Municipal Vovô Jorge Frederico, de acordo com as condições e especificações e quantidades constantes no Pregão Eletrônico n.º 001/2023 e seus anexos.
FUNDAMENTO LEGAL: Regido pela Lei 10.520, Decreto – 7.892/13, de 17 de julho de 2002, Lei Complementar nº 123, de 14 de dezembro de 2006, Decreto Municipal nº 1.533, de 15 de abril de 2009, aplicando-se subsidiariamente no que couber a Lei Federal nº 8.666/93, de 21 de junho de 1993 e suas alterações, e demais legislações pertinentes.
DA FORNECEDORA /DOS ITENS/DOS VALORES: DSSSILVA VAREJISTA EIRELI-ME, inscrita no CNPJ/MF sob o nº 04.197.718/0001-70, estabelecida no endereço, Rua Vitória Régia, N° 127, CEP: 77.823.520, neste ato representada por DEUSDADE SOUSA SANTOS SILVA, portador da RG nº 76936, e CPF nº: 590.602.981-87, residente no município Araguaína – TO
Fornecedor: DSSSILVA VAREJISTA EIRELI-ME

Item	Quant.	Unid.	Especificação	Marca	Valor Unit.	Valor Total
49	490	KG	POLPA DE FRUTAS - in natura - congelado, contendo aspecto, cor, cheiro e sabor próprios, acondicionado em saco de polietileno atóxico contendo 1kg do produto e com rótulo. 100% polpa segundo MAPA.	DO VALE	12,63	6.188,70
					VALOR TOTAL	6.188,70

Araguaína – TO, 15 de março de 2023

TACIANY ALVES SOUSA
PRESIDENTE ASSOCIAÇÃO DE APOIO DE PAIS E MESTRES DO CENTRO DE EDUCAÇÃO INFANTIL MUL. MONTEIRO LOBATO

EXTRATO DA ATA DE REGISTRO DE PREÇOS Nº 2
PREGÃO ELETRÔNICO: Nº 001/2023

PROCESSO: 001/2023
VALIDADE: 12 (doze) meses.

OBJETO: A presente Ata de Registro de Preços, tem por objeto: Eventual Contratação de pessoa jurídica especializada para o fornecimento de gêneros alimentícios para Alimentação Escolar aos alunos matriculados no CEI Municipal Vovô Jorge Frederico, de acordo com as condições e especificações e quantidades constantes no Pregão Eletrônico n.º 001/2023 e seus anexos.
FUNDAMENTO LEGAL: Regido pela Lei 10.520, Decreto – 7.892/13, de 17 de julho de 2002, Lei Complementar nº 123, de 14 de dezembro de 2006, Decreto Municipal nº 1.533, de 15 de abril de 2009, aplicando-se subsidiariamente no que couber a Lei Federal nº 8.666/93, de 21 de junho de 1993 e suas alterações, e demais legislações pertinentes.
DA FORNECEDORA /DOS ITENS/DOS VALORES: MMP COMÉRCIO DE CARNES LTDA, inscrita no CNPJ/MF sob o nº 06.342.046/0001-75, estabelecida no endereço, Rua Sadoc Corréia, N° 584, CEP: 77.803-060, neste ato representada por MÁRCIO DO NASCIMENTO RIBEIRO, portador da RG nº 76936, e CPF nº: 590.602.981-87, residente no município Araguaína – TO
Fornecedor: MMP COMÉRCIO DE CARNES LTDA

Item	Quant.	Unid.	Especificação	Marca	Valor Unit.	Valor Total
15	340	KG	CARNE BOVINA CUBO DE 2ª - Acém - 2ª qualidade de aspecto; cor, cheiro e sabor característico da espécie; não amolecida; nem pegajosa; vermelha brilhante ou purpura; sem manchas esverdeadas; de acordo com a legislação sanitária e ministro de agricultura; nome e composição do produto; lote; data de fabricação e validade; número de registro no órgão oficial; endereço de fabricante, e embalados em saco plástico de polietileno, atóxico com percentual aceitável de 10% de gordura, sua apresentação deve ser resfriada (0° a 7°c).	MARCIANO BEEF	32,70	11.118,00
16	75	KG	CARNE BOVINA EM TIRAS DE 2ª - 2ª qualidade de aspecto; cor, cheiro e sabor característico da espécie; não amolecida; nem pegajosa; vermelha brilhante ou purpura; sem manchas esverdeadas; de acordo com a legislação sanitária e ministro de agricultura; nome e composição do produto; lote; data de fabricação e validade; número de registro no órgão oficial; endereço de fabricante, e embalados em saco plástico de polietileno, atóxico com percentual aceitável de 10% de gordura, sua apresentação deve ser resfriada (0° a 7°c)	MARCIANO BEEF	32,70	2.452,50
					VALOR TOTAL	13.570,50

Araguaína – TO, 15 de março de 2023

TACIANY ALVES SOUSA
PRESIDENTE ASSOCIAÇÃO DE APOIO DE PAIS E MESTRES DO CENTRO DE EDUCAÇÃO INFANTIL MUL. MONTEIRO LOBATO

EXTRATO DA ATA DE REGISTRO DE PREÇOS Nº 3
PREGÃO ELETRÔNICO: Nº 001/2023

PROCESSO: 001/2023
VALIDADE: 12 (doze) meses.
OBJETO: A presente Ata de Registro de Preços, tem por objeto: Eventual Contratação de pessoa jurídica especializada para o fornecimento de gêneros alimentícios para Alimentação Escolar aos alunos matriculados no CEI Municipal Vovô Jorge Frederico, de acordo com as condições e especificações e quantidades constantes no Pregão Eletrônico n.º 001/2023 e seus anexos.
FUNDAMENTO LEGAL: Regido pela Lei 10.520, Decreto – 7.892/13, de 17 de julho de 2002, Lei Complementar nº 123, de 14 de dezembro de 2006, Decreto Municipal nº 1.533, de 15 de abril de 2009, aplicando-se subsidiariamente no que couber a Lei Federal nº 8.666/93, de 21 de junho de 1993 e suas alterações, e demais legislações pertinentes.
DA FORNECEDORA /DOS ITENS/DOS VALORES: C.C. SANTOS E CIA LTDA, inscrita no CNPJ/MF sob o nº 00.828.492/0001-08, estabelecida no endereço, Rua Bela Cecília N° 27, CEP: 77.824-110, neste ato representada por MARCILVÃ CARNEIRO SANTOS, portador da RG nº 0715466340, e CPF nº: 810.554.631-00, residente no município Araguaína – TO
Fornecedor: C.C. SANTOS E CIA LTDA

Item	Quant.	Unid.	Especificação	Marca	Valor Unit	Valor Total
47	2.160	KG	PÃO TIPO FRANCÊS - Pão massa, fina embalagem: saco plástico transparente, resistente e atóxico, hermeticamente vedado de forma que o produto seja entregue íntegro, com o rótulo contendo a identificação da empresa e telefone, nome do produto, peso e prazo de validade. O produto deverá apresentar validade mínima de 24 horas após entrega. Unidade de 50g.	LIVRAMENTO	0,85	1.836,00
					VALOR TOTAL	1.836,00

Araguaína – TO, 15 de março de 2023

TACIANY ALVES SOUSA
PRESIDENTE ASSOCIAÇÃO DE APOIO DE PAIS E MESTRES DO CENTRO DE EDUCAÇÃO INFANTIL MUL. MONTEIRO LOBATO

EXTRATO DA ATA DE REGISTRO DE PREÇOS Nº 4
PREGÃO ELETRÔNICO: Nº 001/2023

PROCESSO: 001/2023
VALIDADE: 12 (doze) meses.
OBJETO: A presente Ata de Registro de Preços, tem por objeto: Eventual Contratação de pessoa jurídica especializada para o fornecimento de gêneros alimentícios para Alimentação Escolar aos alunos matriculados no CEI Municipal Vovô Jorge Frederico, de acordo com as condições e especificações e quantidades constantes no Pregão Eletrônico n.º 001/2023 e seus anexos.
FUNDAMENTO LEGAL: Regido pela Lei 10.520, Decreto – 7.892/13, de 17 de julho de 2002, Lei Complementar nº 123, de 14 de dezembro de 2006, Decreto Municipal nº 1.533, de 15 de abril de 2009, aplicando-se subsidiariamente no que couber a Lei Federal nº 8.666/93, de 21 de junho de 1993 e suas alterações, e demais legislações pertinentes.
DA FORNECEDORA /DOS ITENS/DOS VALORES: K. R. MELO - EIRELI - ME, inscrita no CNPJ/MF sob o nº 33.768.305/0001-05, estabelecida no endereço, Rua Mato Grosso N° 678, CEP: 77.823-355, neste ato representada por LEONARDO GONÇALVES MACHADO , portador da RG nº 51920, e CPF nº: 612.252.741-68, residente no município Araguaína – TO
Fornecedor: K. R. MELO - EIRELI - ME

Item	Quant.	Unid.	Especificação	Marca	Valor Unit.	Valor Total
02	90	KG	ABOBORA CABOTIA - 1ª qualidade, in natura, tamanho e coloração uniforme, polpa firme, livres de sujidades, parasitas, larvas, resíduo de fertilizante, sem danos físicos e/ou mecânicos (perfurações ou cortes) oriundos do manuseio e transporte. Deve, estar acondicionadas em sacos de polietileno, transparentes, atóxico e intacto.	IN NATURA	6,50	585,00
06	60	KG	ALHO BRANCO - bulbo inteiriço - De 1ª qualidade, coloração branca ou arroxeada; com tamanho uniforme; sem perda de bubilho; sem estar brotado; chocho; deteriorado; desidratado; queimado; polpa externa; sem perfuração de praga; dano mecânico, graúdo, cabeça inteira fisiologicamente desenvolvido, com bulbos curados. Deve, estar acondicionadas em sacos de polietileno, transparentes, atóxico e intacto.	IN NATURA	28,68	1.720,80
08	10	KG	AVEIA EM FLOCOS - Constituídos de flocos aveia em farelo, finos ou normais produto resultante da moagem de grãos de aveia após limpeza e classificação. Sem glúten ou contaminação pelo glúten durante o processo de fabricação. Embalagem: com aspecto, sabor e cheiro próprios, isento de sujidades, materiais terrosos, detritos animais e vegetais. Acondicionada em plástico atóxico contendo 250g, 500g ou 1kg do produto. Prazo mínimo de validade 6 meses.	HERBAVIDA	26,64	266,40
14	0,5	KG	CANELA EM PÓ - Proveniente de cascas em pó. pura, livre de sujidades e contaminantes. embalagem apresentando externamente dados de identificação, procedência, informações nutricionais, número de lote, data de validade, quantidade do produto, e número do registro no ministério da agricultura, contendo 50gr ou 100gr de peso líquido. data de validade mínima de 6 meses a contar da data de entrega do produto.	PKS	103,85	51,925
18	190	KG	CEBOLA BRANCA - 1ª qualidade fresca; graúda; mais de 70% da superfície do bulbo coberta pela película externa da cebola; sem defeitos externo e interno; como brotado; dano mecânico mancha negra; sem película; sem podridão. Não brotada, sem danos fisiológicos ou mecânicos, tamanho médio, uniforme, sem ferimentos ou defeitos, tenra e com brilho, turgescentes, intactas. Deve, estar acondicionadas em sacos de polietileno, transparentes, atóxico e intacto.	IN NATURA	7,58	1.440,20
22	17	KG	CORANTE EM PÓ - Constituído de pó fino de coloração avermelhada. Não deve apresentar sujidade, umidade, bolor, rendimento insatisfatório, mistura e peso insatisfatório. Embalagem: intacta, condicionadas em pacotes de polietileno transparente contendo 100g de peso liquido. Fabricação: máximo até 60 dias. Validade: mínimo de 1 ano.	PACHA	22,68	385,56
25	30	KG	FARINHA DE MANDIOCA - amarela ou branca - Tipo 1, com aspecto, sabor e cheiro próprios, isento de sujidades, materiais terrosos, detritos animais e vegetais. Acondicionada em embalagem de polipropileno original do fabricante com 1 Kg do produto; livre de umidade e fragmentos estranhos, registro no Ministério da Agricultura ±SIF, informações do fabricante, especificação do produto e data de vencimento estampado na embalagem especificação do produto e data de vencimento estampado na embalagem.	ROXINOL	8,20	246,00
26	80	KG	FARINHA DE TRIGO SEM FERMENTO - Tipo 1. Enriquecido com ácido fólico e ferro na composição, com aspecto, sabor e cheiro próprios, isento de sujidades, materiais terrosos, detritos animais e vegetais. Não deverá apresentar cor escura ou mistura com outras farinhas, formação de grumos (umidade), resíduos ou impurezas. Embalagem: intacta, acondicionada em pacotes de polietileno transparente, contendo 1Kg de peso líquido. Fabricação: máximo de 30 dias. Validade: mínimo de 6 meses.	LILITA	8,40	672,00
33	1.160	LT	LEITE DE VACA - UHT (temperatura ultra alta de pasteurização) - Leite esterilizado integral UHT. Leite longa vida integral tetrapak, caixas de 1000ml, fonte natural de proteínas e cálcio, manter todas as características naturais do leite in natura, inclusive teor de gordura. Deverá constar na embalagem do produto, tabela de informações nutricionais, data de fabricação e prazo de validade e registro no ministério da agricultura. validade mínima de 120 dias podendo ficar armazenado em temperatura ambiente.	ELEGE	7,69	8.920,40
35	10	KG	LIMÃO TAITI - Fruta in natura; bem conservada; produto de 1ª qualidade, casca livre de fungos, tamanho médio a grande, consistência íntegra e com maturação natural, não apresentando cortes, fissuras, colorações e manchas verdes, amareladas, cinzentas, azuis, negras ou de ferrugem. exclui-se o recebimento de produtos atacados por podridão ou quaisquer alterações que os tornem impróprios para o consumo. Deve, estar acondicionadas em sacos de polietileno, transparentes, atóxico e intacto.	IN NATURA	6,52	65,20
41	150	KG	MASSA PARA CUSCUZ EM FLOCOS MILHO - com aspecto, cor, cheiro e sabor próprios, acondicionado em pacote atóxico contendo 500g do produto. A embalagem deverá conter externamente os dados de identificação, procedência, informações nutricionais, número de lote, data de validade, quantidade do produto. Prazo de validade: mínimo de 6 meses a partir da data de entrega na unidade requisitante."	DORA	5,80	870,00
43	150	KG	MELÃO - Fruta in natura; bem conservada; produto de 1ª qualidade, casca livre de fungos, tamanho médio a grande, consistência íntegra e com maturação natural, não apresentando cortes, fissuras, colorações e manchas verdes, amareladas, cinzentas, azuis, negras ou de ferrugem. exclui-se o recebimento de produtos atacados por podridão ou quaisquer alterações que os tornem impróprios para o consumo. Deve, estar acondicionadas em sacos de polietileno, transparentes, atóxico e intacto.	IN NATURA	7,96	1.194,00
50	340	KG	POLVILHO TIPO DOCE- Fabricado a partir de matérias-primas sãs e limpas, tipo 1. Produto livre de matéria terrosa, parasitos, larvas e detritos animais e vegetais. Embalagem em polietileno atóxica, resistente bem vedada, contendo 1kg do produto e prazo de validade mínimo de 06 meses, a contar a partir da data de entrega	CAIPIRA	10,90	3.706,00

Documento assinado digitalmente conforme MP nº 2.200-2 de 24/08/2001, que institui a Infraestrutura de chaves Públicas Brasileira - ICP

VALOR TOTAL	20.123,485

Araguaína – TO, 15 de março de 2023

TACIANY ALVES SOUSA
PRESIDENTE ASSOCIAÇÃO DE APOIO DE PAIS E MESTRES DO CENTRO DE EDUCAÇÃO INFANTIL MUL. MONTEIRO LOBATO

EXTRATO DA ATA DE REGISTRO DE PREÇOS Nº 5
PREGÃO ELETRÔNICO: Nº 001/2023

PROCESSO: 001/2023
VALIDADE: 12 (doze) meses.
OBJETO: A presente Ata de Registro de Preços, tem por objeto: Eventual Contratação de pessoa jurídica especializada para o fornecimento de gêneros alimentícios para Alimentação Escolar aos alunos matriculados no CEI Municipal Vovô Jorge Frederico, de acordo com as condições e especificações e quantidades constantes no Pregão Eletrônico n.º 001/2023 e seus anexos.
FUNDAMENTO LEGAL: Regido pela Lei 10.520, Decreto – 7.892/13, de 17 de julho de 2002, Lei Complementar nº 123, de 14 de dezembro de 2006, Decreto Municipal nº 1.533, de 15 de abril de 2009, aplicando-se subsidiariamente no que couber a Lei Federal nº 8.666/93, de 21 de junho de 1993 e suas alterações, e demais legislações pertinentes.
DA FORNECEDORA /DOS ITENS/DOS VALORES: JUAREZ OLIVEIRA LOPES - ME, inscrita no CNPJ/MF sob o nº 09.536.683/0001-70, estabelecida no endereço, Rua das Goiabeiras, Quadra 39 Lote 03, CEP: 77.827-350, neste ato representada por JUAREZ OLIVEIRA LOPES , portador da RG nº 041042, e CPF nº: 590.480.181-53, residente no município Araguaína – TO
Fornecedor: JUAREZ OLIVEIRA LOPES - ME

Item	Quant.	Unid.	Especificação	Marca	Valor Unit	Valor Total
05	170	MAÇO OU MOLHO	ALFACE LISA - 1ª qualidade, folhas verdes e/ou arroxeadas, in natura, tamanho uniforme, livres de sujidades, parasitas, larvas, resíduo de fertilizante, sem danos físicos e/ou mecânicos (perfurações ou cortes) oriundos do manuseio e transporte. Deve, estar acondicionadas em sacos de polietileno, transparentes, atóxico e intacto. Pesando no mínimo 350 g cada maço/molho.	GAUCHO VERDURAS	6,53	1.110,10
09	17	KG	BANANA DA TERRA - 1ª qualidade, em pencas, in natura, não podendo o talo estar rígido e verde, polpa firme, livres de sujidades, parasitas, larvas, resíduo de fertilizante, sem danos físicos e/ ou mecânicos (perfurações ou cortes) oriundos do manuseio e transporte. deve, estar acondicionadas em caixas de polietileno, atóxico e intacto.	GAUCHO VERDURAS	7,90	134,30
12	20	KG	BATATA DOCE - Lavada e selecionada; em perfeito estado de conservação. De primeira, suficientemente desenvolvidos, com tamanho, aroma, sabor e cor próprios da espécie, sem ferimentos ou defeitos de origem física ou mecânica que afete sua aparência, devem estar livres de enfermidades (parasitas, larvas, fungos). Deve, estar acondicionadas em sacos de polietileno, transparentes, atóxico e intacto.	GAUCHO VERDURAS	6,18	123,60
					VALOR TOTAL	1.368,00

Araguaína – TO, 15 de março de 2023

TACIANY ALVES SOUSA
PRESIDENTE ASSOCIAÇÃO DE APOIO DE PAIS E MESTRES DO CENTRO DE EDUCAÇÃO INFANTIL MUL. MONTEIRO LOBATO

EXTRATO DA ATA DE REGISTRO DE PREÇOS Nº 6
PREGÃO ELETRÔNICO: Nº 001/2023

PROCESSO: 001/2023
VALIDADE: 12 (doze) meses.

OBJETO: A presente Ata de Registro de Preços, tem por objeto: Eventual Contratação de pessoa jurídica especializada para o fornecimento de gêneros alimentícios para Alimentação Escolar aos alunos matriculados no CEI Municipal Vovô Jorge Frederico, de acordo com as condições e especificações e quantidades constantes no Pregão Eletrônico n.º 001/2023 e seus anexos.
FUNDAMENTO LEGAL: Regido pela Lei 10.520, Decreto – 7.892/13, de 17 de julho de 2002, Lei Complementar nº 123, de 14 de dezembro de 2006, Decreto Municipal nº 1.533, de 15 de abril de 2009, aplicando-se subsidiariamente no que couber a Lei Federal nº 8.666/93, de 21 de junho de 1993 e suas alterações, e demais legislações pertinentes.
DA FORNECEDORA /DOS ITENS/DOS VALORES: J V DE MENEZES EIRELI, inscrita no CNPJ/MF sob o nº 02.848.222/0001-94, estabelecida no endereço, Avenida Cônego João Lima, CEP: 77.823-010, neste ato representada por JOSÉ VALTER DE MENEZES, portador da RG nº 3209130, e CPF nº: 667.635.924-34, residente no município Araguaína – TO
Fornecedor: J V DE MENEZES EIRELI

Item	Quant.	Unid.	Especificação	Marca	Valor Unit	Valor Total
17	355	KG	CARNE BOVINA MOÍDA DE 2ª - Acém - 2ª qualidade de aspecto; cor, cheiro e sabor característico da espécie; não amolecida; nem pegajosa; vermelha brilhante ou purpura; sem manchas esverdeadas; de acordo com a legislação sanitária e ministro de agricultura; nome e composição do produto; lote; data de fabricação e validade; número de registro no órgão oficial; endereço de fabricante, e embalados em saco plástico de polietileno, atóxico com percentual aceitável de 10% de gordura, sua apresentação deve ser resfriada (0° a 7°c).	ARACARNES	32,40	11.502,00
					VALOR TOTAL	11.502,00

Araguaína – TO, 15 de março de 2023

TACIANY ALVES SOUSA
PRESIDENTE ASSOCIAÇÃO DE APOIO DE PAIS E MESTRES DO CENTRO DE EDUCAÇÃO INFANTIL MUL. MONTEIRO LOBATO

EXTRATO DA ATA DE REGISTRO DE PREÇOS Nº 7
PREGÃO ELETRÔNICO: Nº 001/2023

PROCESSO: 001/2023
VALIDADE: 12 (doze) meses.

OBJETO: A presente Ata de Registro de Preços, tem por objeto: Eventual Contratação de pessoa jurídica especializada para o fornecimento de gêneros alimentícios para Alimentação Escolar aos alunos matriculados no CEI Municipal Vovô Jorge Frederico, de acordo com as condições e especificações e quantidades constantes no Pregão Eletrônico n.º 001/2023 e seus anexos.
FUNDAMENTO LEGAL: Regido pela Lei 10.520, Decreto – 7.892/13, de 17 de julho de 2002, Lei Complementar nº 123, de 14 de dezembro de 2006, Decreto Municipal nº 1.533, de 15 de abril de 2009, aplicando-se subsidiariamente no que couber a Lei Federal nº 8.666/93, de 21 de junho de 1993 e suas alterações, e demais legislações pertinentes.
DA FORNECEDORA /DOS ITENS/DOS VALORES: M H S SANTIAGO LTDA, inscrita no CNPJ/MF sob o nº 27.061.896/0001-75, estabelecida no endereço, Rua 21 Quadra 23ª Lote 19 – Lago Azul I, CEP: 77.829-284, neste ato representada por MÁRCIA HOLANDA SANDES SANTIAGO , portador da RG nº 1011428, e CPF nº: 031.016.861-99, residente no município Araguaína – TO
Fornecedor: M H S SANTIAGO LTDA

Item	Quant.	Unid.	Especificação	Marca	Valor Unit	Valor Total
11	100	KG	BATATA INGLESA - Lavada e selecionada; em perfeito estado de conservação. De primeira, suficientemente desenvolvidos, com tamanho, aroma, sabor e cor próprios da espécie, sem ferimentos ou defeitos de origem física ou mecânica que afete sua aparência, devem estar livres de enfermidades (parasitas, larvas, fungos). Deve, estar acondicionadas em sacos de polietileno, transparentes, atóxico e intacto.	IN NATURA	8,23	823,00
13	50	KG	BETERRABA - Fresca; firme; intacta; média; não apresentar defeitos interno e externo; sem folhas, primeira, bulbos de tamanhos médios, uniformes, sem ferimentos ou defeitos, sem corpos estranhos ou terra. Deve, estar acondicionadas em sacos de polietileno, transparentes, atóxico e intacto.	IN NATURA	6,77	338,50
19	260	KG	CENOURA - 1ª Qualidade, in natura, tamanho e coloração uniforme, polpa firme, livres de sujidades, parasitas, larvas, resíduo de fertilizante, sem danos físicos e/ou mecânicos (perfurações ou cortes) oriundos do manuseio e transporte. Deve, estar acondicionadas em sacos de polietileno, transparentes, atóxico e intacto.	IN NATURA	7,42	1.929,20
20	190	Maço Ou Molho	CHEIRO-VERDE Cebolinha e coentro - 1ª qualidade, folhas verdes escuros, in natura, tamanho uniforme, livres de sujidades, parasitas, larvas, resíduo de fertilizante, sem danos físicos e/ou mecânicos (perfurações ou cortes) oriundos do manuseio e transporte. Deve, estar acondicionadas em sacos de polietileno, transparentes, atóxico e intacto. Pesando no mínimo 150 g cada maço/molho.	IN NATURA	4,89	929,10
21	15	KG	CHUCHU - 1ª Qualidade, in natura, tamanho e coloração uniforme, polpa firme, livres de sujidades, parasitas, larvas, resíduo de fertilizante, sem danos físicos e/ou mecânicos (perfurações ou cortes) oriundos do manuseio e transporte. Deve, estar acondicionadas em sacos de polietileno, transparentes, atóxico e intacto.	IN NATURA	7,25	108,75

23	190	Maço Ou Molho	COUVE MANTEIGA - 1ª qualidade, folhas verdes escuros, in natura, tamanho uniforme, livres de sujidades, parasitas, larvas, resíduo de fertilizante, sem danos físicos e/ou mecânicos (perfurações ou cortes) oriundos do manuseio e transporte. Deve, estar acondicionadas em sacos de polietileno, transparentes, atóxico e intacto. Pesando no mínimo 450 g cada maço/ molho.	IN NATURA	6,55	1.244,50
27	230	KG	FEIJÃO CARIOCA - Tipo 01 - Pacote 1 Kg, novo, constituído de grãos inteiros e sadios com teor de umidade máxima de 15%, isento de material terroso, sujidades e mistura de outras variedades e espécies. Embalagem em sacos plásticos transparentes e atóxicos, limpos não violados, resistentes que garantam a integridade do produto até o momento do consumo. A embalagem deverá conter externamente claros os dados de identificação e procedência, informação nutricional, número do lote, data de validade, quantidade do produto. O produto deverá apresentar validade mínima de 06 (seis) meses a partir da data de entrega na unidade requisitante.	DONA DE	10,95	2.518,50
28	90	KG	FEIJÃO DE CORDA - TREPA PAU - Tipo 01 - Pacote 1 Kg, novo, constituído de grãos inteiros e sadios com teor de umidade máxima de 15%, isento de material terroso, sujidades e mistura de outras variedades e espécies. Embalagem em sacos plásticos transparentes e atóxicos, limpos não violados, resistentes que garantam a integridade do produto até o momento do consumo. A embalagem deverá conter externamente claros os dados de identificação e procedência, informação nutricional, número do lote, data de validade, quantidade do produto. O produto deverá apresentar validade mínima de 06 (seis) meses a partir da data de entrega na unidade requisitante.	BSB	9,81	882,90
29	20	KG	FEIJÃO PRETO - Tipo 01 - Pacote 1 Kg, novo, constituído de grãos inteiros e sadios com teor de umidade máxima de 15%, isento de material terroso, sujidades e mistura de outras variedades e espécies. Embalagem em sacos plásticos transparentes e atóxicos, limpos não violados, resistentes que garantam a integridade do produto até o momento do consumo. A embalagem deverá conter externamente claros os dados de identificação e procedência, informação nutricional, número do lote, data de validade, quantidade do produto. O produto deverá apresentar validade mínima de 06 (seis) meses a partir da data de entrega na unidade requisitante.	BSB	10,01	200,20
30	5	KG	FERMENTO QUÍMICO - Em pó, para elaboração de bolos, com aspecto, sabor e cheiro próprios, isento de sujidades, materiais terrosos, detritos animais e vegetais. Embalagem: intacta, condicionadas em latas ou pacotes resistentes de 100g peso liquido. Validade: mínimo de 8 meses.	ROYAL	32,73	163,65
34	120	LT	LEITE ZERO LACTOSE - Leite integral, sem lactose, vitaminas (A, D e C) e minerais (ferro e zico) e estabilizantes trifosfatos de sódio, monofosfato de sódio, difosfato de sódio e citrato de sódio. Deverá constar na embalagem do produto, tabela de informações nutricionais, data de fabricação e prazo de validade e registro no ministério da agricultura. validade mínima de 120 dias podendo ficar armazenado em temperatura ambiente.	PIRACANJUBA	8,28	993,60
36	260	KG	MACARRÃO PARAFUSO - Com massa alimentícia de sêmola de trigo, seca, vitaminada, enriquecido com ferro e ácido fólico, aspecto, sabor e cheiro próprios, isento de sujidades, materiais terrosos, detritos animais e vegetais, embalagem plástica resistente e transparente, rotulagem contendo informações dos ingredientes, composição nutricional, contendo 500 g do produto; prazo de validade: mínimo de 06 meses a partir da data da entrega na unidade requisitante.	SAFRA	7,88	2.048,80
37	25	KG	MAÇA NACIONAL- 1ª qualidade; livre de sujidades, parasitos e larvas; tamanho e coloração uniforme, casca livre de fungos, tamanho médio a grande, consistência íntegra e com maturação natural, não apresentando cortes, fissuras, colorações e manchas verdes, amareladas, cinzentas, azuis, negras ou de ferrugem. Exclui-se o recebimento de produtos atacados por podridão ou quaisquer alterações que os tornem impróprios para o consumo. Deve, estar acondicionadas em sacos de polietileno, transparentes, atóxico e intacto.	IN NATURA	13,35	333,75
39	110	KG	MANDIOCA - 1ª qualidade, com casca, selecionada de ótima qualidade, compacta, firme, coloração uniforme, aroma, cor, típicos da espécie, em perfeito estado de desenvolvimento. Não serão permitidos danos que lhe alterem a conformação e a aparência. Necessita estar isenta de sujidades, parasitas, rachaduras, cortes e perfurações. Deve, estar acondicionadas em sacos de polietileno, transparentes, atóxico e intacto.	IN NATURA	6,21	683,10
40	75	KG	MASSA PARA CUSCUZ EM FLOCOS ARROZ - com aspecto, cor, cheiro e sabor próprios, acondicionado em pacote atóxico contendo 500g do produto. A embalagem deverá conter externamente os dados de identificação, procedência, informações nutricionais, número de lote, data de validade, quantidade do produto. Prazo de validade: mínimo de 6 meses a partir da data de entrega na unidade requisitante."	JALAPÃO	6,77	507,75
42	1.250	KG	MELANCIA - Fruta in natura; bem conservada; produto de 1ª qualidade, casca livre de fungos, tamanho médio a grande, consistência íntegra e com maturação natural, não apresentando cortes, fissuras, colorações e manchas verdes, amareladas, cinzentas, azuis, negras ou de ferrugem. exclui-se o recebimento de produtos atacados por podridão ou quaisquer alterações que os tornem impróprios para o consumo. Deve, estar acondicionadas em sacos de polietileno, transparentes, atóxico e intacto.	IN NATURA	3,87	4.837,50
45	210	UNID	OLEO DE SOJA - Isento de ranço e/ ou outras substâncias estranhas. Os frascos não podem estar amassados e/ ou sujidades. Óleo de soja refinado, 100% natural, não deve apresentar cheiro forte e intenso, volume insatisfatório, mistura de outros óleos. Embalagem: intacta, acondicionadas em embalagens plásticas 900 ml de peso liquido. Validade: mínimo de 10 meses.	SOYA	10,46	2.196,60
46	1.320	UNID	OVOS DE GRANJA - Vermelhos ou brancos de galinha, frescos, tamanho médio ou superior, pesando no mínimo 50g por unidade, deve estar embalado em caixa descartável, com capacidade para uma dúzia, com identificação do produtor e prazo de validade. Embalagem secundária: caixa de papelão reforçada, devidamente lacrada com fita adesiva e identificada com rótulo e etiqueta, conforme legislação vigente. Deve ter certificado de inspeção estadual (sie) ou federal (sif), validade mínima de 30 dias da data de entrega.	IN NATURA	0,84	1.108,80
51	40	KG	QUEIJO TIPO RALADO - Com aspecto, cor, cheiro e sabor próprios, acondicionada em pct de plástico atóxico contendo 500g ou 1kg do produto, contendo identificação do produto, especificação dos ingredientes, informação nutricional, marca do fabricante e informações do mesmo, prazo de validade, peso líquido e rotulagem de acordo com a legislação. Embalagem em polietileno de baixa densidade atóxico. Prazo de validade superior a 6 meses a partir da data de entrega do requisitante.	Q. M.	45,06	1.802,40
52	95	KG	REPOLHO BRANCO - 1ª primeira qualidade; tamanho e coloração uniformes; devendo ser bem desenvolvido; firme e intacto, retirando as folhas em excesso e deixando algumas para proteção. Aparência frescas e sã, ótima qualidade, compacto, aroma, cor e sabor típico da espécie, em perfeito estado de desenvolvimento. Não serão permitidos danos que lhe altere a conformação e aparência. Isento de: sujidade, insetos parasitas, larvas, rachaduras, cortes e perfurações. Deve, estar acondicionadas em sacos de polietileno, transparentes, atóxico e intacto.	IN NATURA	5,82	552,90
54	45	KG	TOMATE - 1ª qualidade, polpa firme e intacto; isento de enfermidades; material terroso e umidade externa anormal; livres de resíduos de fertilizantes; sujidades; parasitas e larvas; esterilizado em atmosfera modificada. Tamanho médio, apresentando grau médio de maturação, com casca sã, sem rupturas, livre de enfermidades, isento de partes pútridas. Deve, estar acondicionadas em sacos de polietileno, transparentes, atóxico e intacto.	IN NATURA	9,20	414,00
					VALOR TOTAL	24.617,50

Araguaína – TO, 15 de março de 2023

TACIANY ALVES SOUSA
PRESIDENTE ASSOCIAÇÃO DE APOIO DE PAIS E MESTRES DO CENTRO DE EDUCAÇÃO INFANTIL MUL. MONTEIRO LOBATO

EXTRATO DA ATA DE REGISTRO DE PREÇOS Nº 8
PREGÃO ELETRÔNICO: Nº 001/2023

PROCESSO: 001/2023
VALIDADE: 12 (doze) meses.

OBJETO: A presente Ata de Registro de Preços, tem por objeto: Eventual Contratação de pessoa jurídica especializada para o fornecimento de gêneros alimentícios para Alimentação Escolar aos alunos matriculados no CEI Municipal Vovô Jorge Frederico, de acordo com as condições e especificações e quantidades constantes no Pregão Eletrônico n.º 001/2023 e seus anexos.
FUNDAMENTO LEGAL: Regido pela Lei 10.520, Decreto – 7.892/13, de 17 de julho de 2002, Lei Complementar nº 123, de 14 de dezembro de 2006, Decreto Municipal nº 1.533, de 15 de abril de 2009, aplicando-se subsidiariamente no que couber a Lei Federal nº 8.666/93, de 21 de junho de 1993 e suas alterações, e demais legislações pertinentes.
DA FORNECEDORA /DOS ITENS/DOS VALORES: DISTRIBUIDORA SOUSA DE PRODUTOS ALIMENTICIOS EIRELI, inscrita no CNPJ/MF sob o nº 34.573.762/0001-07, estabelecida no endereço, Rua 3 697 Quadra 18 Lote 1A, CEP: 77.826-572, neste ato representada por RONALDO GONÇALVES DA SILVA, portador da RG nº 337315, e CPF nº: 890.160.921-53, residente no município Araguaína – TO
Fornecedor: DISTRIBUIDORA SOUSA DE PRODUTOS ALIMENTICIOS EIRELI

Item	Quant.	Unid.	Especificação	Marca	Valor Unit.	Valor Total
01	655	KG	ABACAXI PEROLA - 1ª qualidade, in natura, tamanho e coloração uniforme, polpa firme, livres de sujidades, parasitas, larvas, resíduo de fertilizante, sem danos físicos e/ou mecânicos (perfurações ou cortes) oriundos do manuseio e transporte. Deve, estar acondicionadas em sacos de polietileno, transparentes, atóxico e intacto.	IN NATURA	4,50	2.947,50
03	80	KG	ABOBRINHA VERDE - 1ª qualidade, in natura, tamanho e coloração uniforme, polpa firme, livres de sujidades, parasitas, larvas, resíduo de fertilizante, sem danos físicos e/ou mecânicos (perfurações ou cortes) oriundos do manuseio e transporte. Deve, estar acondicionadas em sacos de polietileno, transparentes, atóxico e intacto.	IN NATURA	6,60	528,00
31	920	KG	FRANGO (FILE PEITO) - sem tempero; característica (in natura) congelado (até -12°c); validade de 03 meses; acondicionada em saco plástico atóxico e inviolável de fácil visualização; e etiqueta que identifique: prazo de validade, carimbo de inspeção, etc. Devem ser isentas de manchas, parasitas e larvas. Devem apresentar odor e sabor característico. Validade mínimo de 6 meses a partir da data de entrega.	BONASA	25,30	23.276,00
32	250	KG	LARANJA PERA - Fruta in natura; bem conservada; produto de 1ª qualidade, casca livre de fungos, tamanho médio a grande, consistência íntegra e com maturação natural, não apresentando cortes, fissuras, colorações e manchas verdes, amareladas, cinzentas, azuis, negras ou de ferrugem. exclui-se o recebimento de produtos atacados por podridão ou quaisquer alterações que os tornem impróprios para o consumo. Deve, estar acondicionadas em sacos de polietileno, transparentes, atóxico e intacto.	IN NATURA	4,25	1.062,50
38	975	KG	MAMÃO FORMOSA - 1ª qualidade; livre de sujidades, parasitos e larvas; tamanho e coloração uniforme, casca livre de fungos, tamanho médio a grande, consistência íntegra e com maturação natural, não apresentando cortes, fissuras, colorações e manchas verdes, amareladas, cinzentas, azuis, negras ou de ferrugem. Exclui-se o recebimento de produtos atacados por podridão ou quaisquer alterações que os tornem impróprios para o consumo. Deve, estar acondicionadas em sacos de polietileno, transparentes, atóxico e intacto.	IN NATURA	7,10	6.922,50
44	250	KG	MEXERICA - Fruta in natura; bem conservada; produto de 1ª qualidade, casca livre de fungos, tamanho médio a grande, consistência íntegra e com maturação natural, não apresentando cortes, fissuras, colorações e manchas verdes, amareladas, cinzentas, azuis, negras ou de ferrugem. exclui-se o recebimento de produtos atacados por podridão ou quaisquer alterações que os tornem impróprios para o consumo. Deve, estar acondicionadas em sacos de polietileno, transparentes, atóxico e intacto.	IN NATURA	7,50	1.875,00
					VALOR TOTAL	36.611,50

Araguaína – TO, 15 de março de 2023

TACIANY ALVES SOUSA
PRESIDENTE ASSOCIAÇÃO DE APOIO DE PAIS E MESTRES DO CENTRO DE EDUCAÇÃO INFANTIL MUL. MONTEIRO LOBATO

EXTRATO DA ATA DE REGISTRO DE PREÇOS Nº 9
PREGÃO ELETRÔNICO: Nº 001/2023

PROCESSO: 001/2023
VALIDADE: 12 (doze) meses.
OBJETO: A presente Ata de Registro de Preços, tem por objeto: Eventual Contratação de pessoa jurídica especializada para o fornecimento de gêneros alimentícios para Alimentação Escolar aos alunos matriculados no CEI Municipal Vovô Jorge Frederico, de acordo com as condições e especificações e quantidades constantes no Pregão Eletrônico n.º 001/2023 e seus anexos.
FUNDAMENTO LEGAL: Regido pela Lei 10.520, Decreto – 7.892/13, de 17 de julho de 2002, Lei Complementar nº 123, de 14 de dezembro de 2006, Decreto Municipal nº 1.533, de 15 de abril de 2009, aplicando-se subsidiariamente no que couber a Lei Federal nº 8.666/93, de 21 de junho de 1993 e suas alterações, e demais legislações pertinentes.
DA FORNECEDORA /DOS ITENS/DOS VALORES: E FERNANDES DA SILVA SANTOS, inscrita no CNPJ/MF sob o nº 10.774.009/0001-03, estabelecida no endereço, Rua São João Batista, N°795, CEP: 77.808-100, neste ato representada por EDILENE FERNANDES DA SILVA SANTOS, portador da RG nº 1321708, e CPF nº: 716.685.861-34, residente no município Araguaína – TO
Fornecedor: E FERNANDES DA SILVA SANTOS

Item	Quant.	Unid.	Especificação	Marca	Valor Unit	Valor Total
04	10	KG	AÇAFRÃO EM PÓ - Constituído de pó fino de coloração cor amarelo-dourado, extraída da raiz seca e moída da planta, isento de sujidade e materiais estranhos. Acondicionado em saco plástico contendo 100g do produto, identificação do produto, marca do fabricante, data de fabricação e prazo de validade.	ITALEU	23,50	235,00
07	1.090	KG	ARROZ AGULHINHA TIPO 1 - Tipo 1. Constituídos de grãos inteiros, com aspecto, sabor e cheiro próprios, o produto não deve apresentar grãos disformes, percentual de impureza acima de 5% (grãos queimados, pedras, cascas e carunchos), cheiro forte, intenso e não característico, preparação dietética final inadequada. Embalagem: deve estar intacta, acondicionada em pacotes de 1kg, em polietileno transparente. Validade: mínimo de 6 meses a partir da entrega.	BOM DE MESA	5,16	5.624,40
10	1.255	KG	BANANA PRATA - 1ª qualidade, em pencas, in natura, não podendo o talo estar rígido e verde, polpa firme, livres de sujidades, parasitas, larvas, resíduo de fertilizante, sem danos físicos e/ou mecânicos (perfurações ou cortes) oriundos do manuseio e transporte. Deve, estar acondicionadas em caixas de polietileno, atóxico e intacto.	IN NATURA	6,38	8.006,90
24	25	KG	EXTRATO DE TOMATE - Simples e concentrado embalado em latas ou caixa com peso liquido de 340 g aproximadamente; Prazo mínimo de validade 6 meses. O produto deve estar acondicionado em caixas de papelão lacradas com fita adesiva de modo a garantir o transporte e armazenamento; não devem estar amassados; enferrujados e estufados. Não devem conter perfurações; principalmente nas costuras; não devem soltar ar com cheiro azedo ou podre, quando abertos; não devem apresentar manchas escuras e ferrugem, na parte interna e deve conter rótulo.	BONARE	12,36	309,00
48	10	KG	PIMENTÃO VERDE - 1ª qualidade, polpa firme e intacto; isento de enfermidades; material terroso e umidade externa anormal; livres de resíduos de fertilizantes; sujidades; parasitas e larvas; esterilizado em atmosfera modificada. Tamanho médio, apresentando grau médio de maturação, com casca sã, sem rupturas, livre de enfermidades, isento de partes pútridas. Deve, estar acondicionadas em sacos de polietileno, transparentes, atóxico e intacto.	IN NATURA	11,87	118,70
53	50	KG	SAL REFINADO - Tipo 1, com aspecto, sabor e cheiro próprios, isento de sujidades, materiais terrosos, detritos animais e vegetais. Acondicionada em plástico atóxico contendo 1kg do produto, deve constar na embalagem: composição, registro, peso líquido e prazo de validade de no mínimo 1 ano a contar da data da entrega.	VITASAL	1,93	96,50
55	15	UNID	VINAGRE TINTO - Com aspecto, sabor e cheiro próprios, isento de sujidades. acondicionada em frasco de plástico atóxico, com identificação do produto, rótulo com ingredientes, valor nutricional, peso, fabricante, data de fabricação, validade e registro no ministério da agricultura, contendo 750ml do produto. Validade mínima de 6 meses, a contar da data da entrega.	TOSCANO	7,28	109,20
					VALOR TOTAL	14.499,70

Araguaína – TO, 15 de março de 2023

TACIANY ALVES SOUSA
PRESIDENTE ASSOCIAÇÃO DE APOIO DE PAIS E MESTRES DO CENTRO DE EDUCAÇÃO INFANTIL MUL. MONTEIRO LOBATO

CEI MUNICIPAL PEDRO CARREIRO
ARAGUAÍNA - TOCANTINS

AVISO DE RESULTADO PREGÃO ELETRÔNICO Nº 01/2023
Processo Adm: Nº 04/2023

Objeto: GÊNEROS ALIMENTÍCIOS, PARA ALIMENTAÇÃO ESCOLAR AOS ALUNOS MATRICULADOS NO CENTRO DE EDUCAÇÃO INFANTIL MUNICIPAL PEDRO CARREIRO

Empresas vencedoras valor total: R$117.552,22 (cento e dezessete mil e quinhentos e cinquenta e dois reais e vinte e dois centavos): SUPERMERCADO LIDER LTDA (13892227000130) com os lotes: 29 e 50 no valor total de R$21.404,70 (vinte e um mil e quatrocentos e quatro reais e setenta centavos). J V DE MENEZES EIRELI (02848222000194) com os lotes: 14 e 15 no valor total de R$11.477,70 (onze mil e quatrocentos e setenta e sete reais e setenta centavos). E FERNANDES DA SILVA SANTOS (10774009000103) com os lotes: 3, 8, 9, 12, 17, 18, 19, 23, 25, 27, 28, 30, 32, 36, 37, 38, 41 e 43 no valor total de R$15.805,08 (quinze mil e oitocentos e cinco reais e oito centavos). M H S SANTIAGO LTDA (27061896000175) com os lotes: 1, 2, 4, 5, 6, 11, 13, 21, 40, 42, 47 e 48 no valor total de R$15.968,80 (quinze mil e novecentos e sessenta e oito reais e oitenta centavos). JUAREZ DE OLIVEIRA LOPES-ME (09536683000170) com os lotes: 10, 20, 22, 24, 26, 33, 34, 39, 45 e 51 no valor total de R$17.001,39 (dezessete mil e um reais e trinta e nove centavos). MMP COMERCIO DE CARNES LTDA (06342046000175) com o lote: 16 no valor total de R$10.080,00 (dez mil e oitenta reais). K. R. MELO - EIRELI - ME (33768305000105) com os lotes: 31, 35 e 49 no valor total de R$13.964,49 (treze mil e novecentos e sessenta e quatro reais e quarenta e nove centavos). DSSSILVA VAREJISTA EIRELI-ME (04197718000170) com os lotes: 7, 44 e 46 no valor total de R$11.850,06 (onze mil e oitocentos e cinquenta reais e seis centavos).

Documento assinado digitalmente conforme MP nº 2.200-2 de 24/08/2001, que institui a Infraestrutura de chaves Públicas Brasileira - ICP

ARAGUAÍNA - TO, 08 de março de 2023

HONEQUE LUZ DA SILVA
CONDUTOR DE PROCESSOS

ESCOLA MUNICIPALAURÉLIO BUARQUE DE HOLANDA
ARAGUAÍNA TOCANTINS

EXTRATO DA ATA DE REGISTRO DE PREÇOS Nº 01
PREGÃO ELETRÔNICO: Nº 001/2023

PROCESSO: 006/2023
VALIDADE: 12 (doze) meses.

OBJETO: A presente Ata de Registro de Preços, tem por objeto: Eventual Contratação de pessoa jurídica especializada para o fornecimento de gêneros alimentícios para Alimentação Escolar aos alunos matriculados na Escola Municipal Aurélio Buarque de Holanda, de acordo com as condições e especificações e quantidades constantes no Pregão Eletrônico n.º 001/2023 e seus anexos.
FUNDAMENTO LEGAL: Regido pela Lei 10.520, Decreto – 7.892/13, de 17 de julho de 2002, Lei Complementar nº 123, de 14 de dezembro de 2006, Decreto Municipal nº 1.533, de 15 de abril de 2009, aplicando-se subsidiariamente no que couber a Lei Federal nº 8.666/93, de 21 de junho de 1993 e suas alterações, e demais legislações pertinentes.
DA FORNECEDORA /DOS ITENS/DOS VALORES: DSSSILVA VAREJISTA EIRELI-ME, CNPJ nº 04.197.718/0001-70, com endereço RUA VITORIA REGIA Nº127, CEP 77823520, representada por DEUSDADE SOUSA SANTOS SILVA, Carteira de identidade nº 76936, inscrito no CPF nº 590.602.981-87, observadas as condições do Edital que regem o Pregão e aquelas enunciadas nas cláusulas que seguem:
Fornecedor: DSSSILVA VAREJISTA EIRELI-ME

Item	Quant.	Unid.	Especificação	Marca	Valor Unit	Valor Total
53	400	KG	POLPA DE FRUTAS (Sabor variado) - in natura - congelado, contendo aspecto, cor, cheiro e sabor próprios, acondicionado em saco de polietileno atóxico contendo 1kg do produto e com rótulo. 100% polpa segundo MAPA.	DO VALE	12,80	5,120,00
					VALOR TOTAL	5.120,00

Araguaína – TO, 15 de março de 2023

TACIANY ALVES SOUSA
PRESIDENTE ASSOCIAÇÃO DE APOIO DE PAIS E MESTRES DO CENTRO DE EDUCAÇÃO INFANTIL MUL. MONTEIRO LOBATO

EXTRATO DA ATA DE REGISTRO DE PREÇOS Nº 2
PREGÃO ELETRÔNICO: Nº 001/2023

PROCESSO: 006/2023
VALIDADE: 12 (doze) meses.

OBJETO: A presente Ata de Registro de Preços, tem por objeto: Eventual Contratação de pessoa jurídica especializada para o fornecimento de gêneros alimentícios para Alimentação Escolar aos alunos matriculados na Escola Municipal Aurélio Buarque de Holanda, de acordo com as condições e especificações e quantidades constantes no Pregão Eletrônico n.º 001/2023 e seus anexos.
FUNDAMENTO LEGAL: Regido pela Lei 10.520, Decreto – 7.892/13, de 17 de julho de 2002, Lei Complementar nº 123, de 14 de dezembro de 2006, Decreto Municipal nº 1.533, de 15 de abril de 2009, aplicando-se subsidiariamente no que couber a Lei Federal nº 8.666/93, de 21 de junho de 1993 e suas alterações, e demais legislações pertinentes.
DA FORNECEDORA /DOS ITENS/DOS VALORES: C.C. SANTOS E CIA LTDA, inscrita no CNPJ/MF sob o nº 00.828.492/0001-08, estabelecida no endereço, RUA BELA CECÍLIA N° 27, CEP 77824110, neste ato representada por MARCILVÃ CARNEIRO SANTOS, portador da RG nº 0715466340, e CPF nº: 810.554.631-00, residente no município Araguaína – TO
Fornecedor: C.C. SANTOS E CIA LTDA

Item	Quant.	Unid.	Especificação	Marca	Valor Unit	Valor Total
52	200	KG	PÃO TIPO FRANCES - Pão massa, fina embalagem: saco plástico transparente, resistente e atóxico, hermeticamente vedado de forma que o produto seja entregue íntegro, com o rótulo contendo a identificação da empresa e telefone, nome do produto, peso e prazo de validade. O produto deverá apresentar validade mínima de 24 horas após entrega. Unidade de 50g.	Livramento	14,55	2.910,00
					VALOR TOTAL	2.910,00

Araguaína – TO, 23 de março de 2023

VANDA NUNES DE OLIVEIRA
PRESIDENTE DA ASSOCIAÇÃO DE APOIO DE PAIS E MESTRES DA ESCOLA MUNICIPAL AURÉLIO BUARQUE DE HOLANDA

EXTRATO DA ATA DE REGISTRO DE PREÇOS Nº 03
PREGÃO ELETRÔNICO: Nº 001/2023

PROCESSO: 006/2023
VALIDADE: 12 (doze) meses.

OBJETO: A presente Ata de Registro de Preços, tem por objeto: Eventual Contratação de pessoa jurídica especializada para o fornecimento de gêneros alimentícios para Alimentação Escolar aos alunos matriculados na Escola Municipal Aurélio Buarque de Holanda, de acordo com as condições e especificações e quantidades constantes no Pregão Eletrônico n.º 001/2023 e seus anexos.
FUNDAMENTO LEGAL: Regido pela Lei 10.520, Decreto – 7.892/13, de 17 de julho de 2002, Lei Complementar nº 123, de 14 de dezembro de 2006, Decreto Municipal nº 1.533, de 15 de abril de 2009, aplicando-se subsidiariamente no que couber a Lei Federal nº 8.666/93, de 21 de junho de 1993 e suas alterações, e demais legislações pertinentes.
DA FORNECEDORA /DOS ITENS/DOS VALORES: J V DE MENEZES EIRELI, CNPJ nº 02.848.222/0001-94, com endereço AVENIDA CÔNEGO JOÃO LIMA, CEP 77823010, representada por JOSE VALTER DE MENEZES, Carteira de identidade nº 3209130, inscrito no CPF nº 667.635.924-34, observadas as condições do Edital que regem o Pregão e aquelas enunciadas nas cláusulas que seguem: J V DE MENEZES EIRELI.
Fornecedor: J V DE MENEZES EIRELI

Item	Quant.	Unid.	Especificação	Marca	Valor Unit.	Valor Total
19	300	KG	CARNE BOVINA MOÍDA DE 2ª - Acém - 2ª qualidade de aspecto; cor, cheiro e sabor característico da espécie; não amolecida; nem pegajosa; vermelha brilhante ou purpura; sem manchas esverdeadas; de acordo com a legislação sanitária e ministro de agricultura; nome e composição do produto; lote; data de fabricação e validade; número de registro no órgão oficial; endereço de fabricante, e embalados em saco plástico de polietileno, atóxico com percentual aceitável de 10% de gordura, sua apresentação deve ser resfriada (0° a 7°c)	ARACARNES	32,00	9.600,00
					VALOR TOTAL	9.600,00

Araguaína – TO, 23 de março de 2023

VANDA NUNES DE OLIVEIRA
PRESIDENTE DA ASSOCIAÇÃO DE APOIO DE PAIS E MESTRES DA ESCOLA MUNICIPAL AURÉLIO BUARQUE DE HOLANDA

EXTRATO DA ATA DE REGISTRO DE PREÇOS Nº 04
PREGÃO ELETRÔNICO: Nº 001/2023

PROCESSO: 006/2023
VALIDADE: 12 (doze) meses.

OBJETO: A presente Ata de Registro de Preços, tem por objeto: Eventual Contratação de pessoa jurídica especializada para o fornecimento de gêneros alimentícios para Alimentação Escolar aos alunos matriculados na Escola Municipal Aurélio Buarque de Holanda, de acordo com as condições e especificações e quantidades constantes no Pregão Eletrônico n.º 001/2023 e seus anexos.
FUNDAMENTO LEGAL: Regido pela Lei 10.520, Decreto – 7.892/13, de 17 de julho de 2002, Lei Complementar nº 123, de 14 de dezembro de 2006, Decreto Municipal nº 1.533, de 15 de abril de 2009, aplicando-se subsidiariamente no que couber a Lei Federal nº 8.666/93, de 21 de junho de 1993 e suas alterações, e demais legislações pertinentes.
DA FORNECEDORA /DOS ITENS/DOS VALORES: K. R. MELO - EIRELI - ME, CNPJ nº 33.768.305/0001-05, com endereço RUA MATO GROSSO, 678, CEP 77823355, representada por LEONARDO GONÇALVES MACHADO, Carteira de identidade nº 51920, inscrito no CPF nº 612.252.741-68, observadas as condições do Edital que regem o Pregão e aquelas enunciadas nas cláusulas que seguem:

Fornecedor: K. R. MELO - EIRELI - ME

Item	Quant.	Unid.	Especificação	Marca	Valor Unit	Valor Total
4	12	KG	ACHOCOLATADO EM PÓ - instantâneo em pó homogêneo, cor marrom claro a escuro, enriquecido com vitaminas, embalagem primaria, própria fechada a vácuo, constada identificação do produto, inclusive classificação e a marca, nome enderenço do fabricante, modo de preparo, data de fabricação, validade e lote visíveis. Embalagem do produto 400 g a 800 g.	MUKY	23,50	282,00

Documento assinado digitalmente conforme MP nº 2.200-2 de 24/08/2001, que institui a Infraestrutura de chaves Públicas Brasileira - ICP

13	100	KG	BATATA INGLESA - Lavada e selecionada; em perfeito estado de conservação. De primeira, suficientemente desenvolvidos, com tamanho, aroma, sabor e cor próprios da espécie, sem ferimentos ou defeitos de origem física ou mecânica que afete sua aparência, devem estar livres de enfermidades (parasitas, larvas, fungos). Deve, estar acondicionadas em sacos de polietileno, transparentes, atóxico e intacto.	IN NATURA	6,72	672,00
20	60	KG	CEBOLA BRANCA - 1ª qualidade fresca; graúda; mais de 70% da superfície do bulbo coberta pela película externa da cebola; sem defeitos externo e interno; como brotado; dano mecânico mancha negra; sem película; sem podridão. Não brotada, sem danos fisiológicos ou mecânicos, tamanho médio, uniforme, sem ferimentos ou defeitos, tenra e com brilho, turgescentes, intactas. Deve, estar acondicionadas em sacos de polietileno, transparentes, atóxico e intacto.	IN NATURA	7,67	460,20
24	50	KG	COUVE MANTEIGA - 1ª qualidade, folhas verdes escuros, in natura, tamanho uniforme, livres de sujidades, parasitas, larvas, resíduo de fertilizante, sem danos físicos e/ou mecânicos (perfurações ou cortes) oriundos do manuseio e transporte. Deve, estar acondicionadas em sacos de polietileno, transparentes, atóxico e intacto. Pesando no mínimo 450 g cada maço/molho.	IN NATURA	6,62	331,00
27	240	KG	FARINHA DE TRIGO SEM FERMENTO - Tipo 1. Enriquecido com ácido fólico e ferro na composição, com aspecto, sabor e cheiro próprios, isento de sujidades, materiais terrosos, detritos animais e vegetais. Não deverá apresentar cor escura ou mistura com outras farinhas, formação de grumos (umidade), resíduos ou impurezas. Embalagem: intacta, acondicionada em pacotes de polietileno transparente, contendo 1Kg de peso líquido. Fabricação: máximo de 30 dias. Validade: mínimo de 6 meses.	LILITA	8,28	1.987,20
29	90	KG	FEIJÃO DE CORDA - TREPA PAU - Tipo 01 - Pacote 1 Kg, novo, constituído de grãos inteiros e sadios com teor de umidade máxima de 15%, isento de material terroso, sujidades e mistura de outras variedades e espécies. Embalagem em sacos plásticos transparentes e atóxicos, limpos não violados, resistentes que garantam a integridade do produto até o momento do consumo. A embalagem deverá conter externamente claros os dados de identificação e procedência, informação nutricional, número do lote, data de validade, quantidade do produto. O produto deverá apresentar validade mínima de 06 (seis) meses a partir da data de entrega na unidade requisitante.	KICALDO	11,45	1.030,50
31	18	KG	FERMENTO QUIMICO - Em pó, para elaboração de bolos, com aspecto, sabor e cheiro próprios, isento de sujidades, materiais terrosos, detritos animais e vegetais. Embalagem: intacta, condicionadas em latas ou pacotes resistentes de 100g peso liquido. Validade: mínimo de 8 meses.	CAIPIRA	33,55	603,90
35	35	KG	LARANJA PERA - Fruta in natura; bem conservada; produto de 1ª qualidade, casca livre de fungos, tamanho médio a grande, consistência íntegra e com maturação natural, não apresentando cortes, fissuras, colorações e manchas verdes, amareladas, cinzentas, azuis, negras ou de ferrugem. exclui-se o recebimento de produtos atacados por podridão ou quaisquer alterações que os tornem impróprios para o consumo. Deve, estar acondicionadas em sacos de polietileno, transparentes, atóxico e intacto.	IN NATURA	4,63	162,05
46	180	KG	MASSA PARA CUSCUZ EM FLOCOS MILHO - com aspecto, cor, cheiro e sabor próprios, acondicionado em pacote atóxico contendo 500g do produto. A embalagem deverá conter externamente os dados de identificação, procedência, informações nutricionais, número de lote, data de validade, quantidade do produto. Prazo de validade: mínimo de 6 meses a partir da data de entrega na unidade requisitante.	DORA	5,75	1.035,00
51	1.500	UN	OVOS DE GRANJA - Vermelhos ou brancos de galinha, frescos, tamanho médio ou superior, pesando no mínimo 50g por unidade, deve estar embalado em caixa descartável, com capacidade para uma dúzia, com identificação do produtor e prazo de validade. Embalagem secundária: caixa de papelão reforçada, devidamente lacrada com fita adesiva e identificada com rótulo e etiqueta, conforme legislação vigente. Deve ter certificado de inspeção estadual (sie) ou federal (sif), validade mínima de 30 dias da data de entrega.	AGRANEL	0,86	1.290,00
54	120	KG	POLVILHO TIPO DOCE - Fabricado a partir de matérias-primas sãs e limpas, tipo 1. Produto livre de matéria terrosa, parasitos, larvas e detritos animais e vegetais. Embalagem em polietileno atóxica, resistente bem vedada, contendo 1kg do produto e prazo de validade mínimo de 06 meses, a contar a partir da data de entrega.	CAIPIRA	8,94	1.072,80
56	36	KG	REPOLHO BRANCO - 1ª primeira qualidade; tamanho e coloração uniformes; devendo ser bem desenvolvido; firme e intacto, retirando as folhas em excesso e deixando algumas para proteção. Aparência frescas e sã, ótima qualidade, compacto, aroma, cor e sabor típico da espécie, em perfeito estado de desenvolvimento. Não serão permitidos danos que lhe altere a conformação e aparência. Isento de: sujidade, insetos parasitas, larvas, rachaduras, cortes e perfurações. Deve, estar acondicionadas em sacos de polietileno, transparentes, atóxico e intacto.	IN NATURA	6,04	217,44
					VALOR TOTAL	9.144,09

Araguaína – TO, 23 de março de 2023

VANDA NUNES DE OLIVEIRA
PRESIDENTE DA ASSOCIAÇÃO DE APOIO DE PAIS E MESTRES DA ESCOLA MUNICIPAL AURÉLIO BUARQUE DE HOLANDA

EXTRATO DA ATA DE REGISTRO DE PREÇOS Nº 05
PREGÃO ELETRÔNICO: Nº 001/2023

PROCESSO: 006/2023
VALIDADE: 12 (doze) meses.

OBJETO: A presente Ata de Registro de Preços, tem por objeto: Eventual Contratação de pessoa jurídica especializada para o fornecimento de gêneros alimentícios para Alimentação Escolar aos alunos matriculados na Escola Municipal Aurélio Buarque de Holanda, de acordo com as condições e especificações e quantidades constantes no Pregão Eletrônico n.º 001/2023 e seus anexos.
FUNDAMENTO LEGAL: Regido pela Lei 10.520, Decreto – 7.892/13, de 17 de julho de 2002, Lei Complementar nº 123, de 14 de dezembro de 2006, Decreto Municipal nº 1.533, de 15 de abril de 2009, aplicando-se subsidiariamente no que couber a Lei Federal nº 8.666/93, de 21 de junho de 1993 e suas alterações, e demais legislações pertinentes.
DA FORNECEDORA /DOS ITENS/DOS VALORES: DISTRIBUIDORA SOUSA DE PRODUTOS ALIMENTICIOS EIRELI, CNPJ nº 34.573.762/0001-07, com endereço RUA 3 697 QUADRA18 LOTE 1A, CEP 77826572, representada por RONALDO GONÇALVES DA SILVA, Carteira de identidade nº 337315, inscrito no CPF nº 890.160.921-53, observadas as condições do Edital que regem o Pregão e aquelas enunciadas nas cláusulas que seguem:
Fornecedor: DISTRIBUIDORA SOUSA DE PRODUTOS ALIMENTICIOS EIRELI

Item	Quant.	Unid.	Especificação	Marca	Valor Unit	Valor Total
15	24	KG	CAFÉ EM PÓ - Tipo torrado, apresentação moído, com aspecto, sabor e cheiro próprios, isento de sujidades, materiais terrosos, detritos animais e vegetais. Acondicionada em plástico atóxico contendo 250g do produto, embalado à vácuo com registro da data de fabricação e validade estampadas no rótulo da embalagem, Validade mínima de 6 meses, contados à partir da data de entrega pelo fornecedor	KIJOIA	40,50	972,00
16	5	KG	CANELA EM PÓ - Pura, livre de sujidades e contaminantes. Embalagem apresentando externamente dados de identificação, procedência, informações nutricionais, número de lote, data de validade, quantidade do produto, e número do registro no Ministério da Agricultura, contendo 50gr ou 100gr de peso líquido. Data de validade mínima de 6 meses a contar da data de entrega do produto.	PKS	93,00	465,00
23	6	KG	CORANTE EM PÓ - Constituído de pó fino de coloração avermelhada. Não deve apresentar sujidade, umidade, bolor, rendimento insatisfatório, mistura e peso insatisfatório. Embalagem: intacta, condicionadas em pacotes de polietileno transparente contendo 100g de peso liquido. Fabricação: máximo até 60 dias. Validade: mínimo de 1 ano.	PKS	22,00	132,00
25	66	KG	EXTRATO DE TOMATE - Simples e concentrado embalado em latas ou caixa com peso liquido de 340 g aproximadamente; Prazo mínimo de validade 6 meses. O produto deve estar acondicionado em caixas de papelão lacradas com fita adesiva de modo a garantir o transporte e armazenamento; não devem estar amassados; enferrujados e estufados. Não devem conter perfurações; principalmente nas costuras; não devem soltar ar com cheiro azedo ou podre, quando abertos; não devem apresentar manchas escuras e ferrugem, na parte interna e deve conter rótulo.	BONARE	13,49	890,34
26	120	KG	FARINHA DE MANDIOCA - amarela ou branca - Tipo 1, com aspecto, sabor e cheiro próprios, isento de sujidades, materiais terrosos, detritos animais e vegetais. Acondicionada em embalagem de polipropileno original do fabricante com 1 Kg do produto; livre de umidade e fragmentos estranhos, registro no Ministério da Agricultura - SIF, informações do fabricante, especificação do produto e data de vencimento estampado na embalagem especificação do produto e data de vencimento estampado na embalagem.	ROXINOL	7,99	958,90
30	50	KG	FEIJÃO PRETO Tipo 01 - Pacote 1 Kg, novo, constituído de grãos inteiros e sadios com teor de umidade máxima de 15%, isento de material terroso, sujidades e mistura de outras variedades e espécies. Embalagem em sacos plásticos transparentes e atóxicos, limpos não violados, resistentes que garantam a integridade do produto até o momento do consumo. A embalagem deverá conter externamente claros os dados de identificação e procedência, informação nutricional, número do lote, data de validade, quantidade do produto. O produto deverá apresentar validade mínima de 06 (seis) meses a partir da data de entrega na unidade requisitante.	ROXINOL	10,99	549,50

32	120	KG	FRANGO (COXA SOBRE COXA) - em cortes; coxa e sobrecoxa; característica (in natura) congelado (ate - 12°c); validade de 03 meses; acondicionada em saco plástico atóxico e inviolável de fácil visualização; e etiqueta que identifique: prazo de validade, carimbo de inspeção, etc. Devem ser isentas de manchas, parasitas e larvas. Devem apresentar odor e sabor característico.	BONASA	15,39	1.846,80
33	150	KG	FRANGO PEITO - sem tempero; característica (in natura) congelado (até -12°c); validade de 03 meses; acondicionada em saco plástico atóxico e inviolável de fácil visualização; e etiqueta que identifique: prazo de validade, carimbo de inspeção, etc. Devem ser isentas de manchas, parasitas e larvas. Devem apresentar odor e sabor característico.	BONASA	19,89	2.983,50
34	150	KG	FRANGO (FILE DE PEITO) - sem tempero; característica (in natura) congelado (até -12°c); validade de 03 meses; acondicionada em saco plástico atóxico e inviolável de fácil visualização; e etiqueta que identifique: prazo de validade, carimbo de inspeção, etc. Devem ser isentas de manchas, parasitas e larvas. Devem apresentar odor e sabor característico.	BONASA	24,89	3.733,50
36	540	KG	LEITE DE VACA - UHT (temperatura ultra alta de pasteurização) - Leite esterilizado integral UHT. Leite longa vida integral tetrapak, caixas de 1000ml, fonte natural de proteínas e cálcio, manter todas as características naturais do leite in natura, inclusive teor de gordura. Deverá constar na embalagem do produto, tabela de informações nutricionais, data de fabricação e prazo de validade e registro no ministério da agricultura. validade mínima de 120 dias podendo ficar armazenado em temperatura ambiente.	ITALAC	7,90	4.266,00
					VALOR TOTAL	16,797,44

Araguaína – TO, 23 de março de 2023

VANDA NUNES DE OLIVEIRA
PRESIDENTE DA ASSOCIAÇÃO DE APOIO DE PAIS E MESTRES DA ESCOLA MUNICIPAL AURÉLIO BUARQUE DE HOLANDA

EXTRATO DA ATA DE REGISTRO DE PREÇOS Nº 06
PREGÃO ELETRÔNICO: Nº 001/2023

PROCESSO: 006/2023
VALIDADE: 12 (doze) meses.

OBJETO: A presente Ata de Registro de Preços, tem por objeto: Eventual Contratação de pessoa jurídica especializada para o fornecimento de gêneros alimentícios para Alimentação Escolar aos alunos matriculados na Escola Municipal Aurélio Buarque de Holanda, de acordo com as condições e especificações e quantidades constantes no Pregão Eletrônico n.º 001/2023 e seus anexos.
FUNDAMENTO LEGAL: Regido pela Lei 10.520, Decreto – 7.892/13, de 17 de julho de 2002, Lei Complementar nº 123, de 14 de dezembro de 2006, Decreto Municipal nº 1.533, de 15 de abril de 2009, aplicando-se subsidiariamente no que couber a Lei Federal nº 8.666/93, de 21 de junho de 1993 e suas alterações, e demais legislações pertinentes.
DA FORNECEDORA /DOS ITENS/DOS VALORES MMP COMERCIO DE CARNES LTDA, CNPJ nº 06.342.046/0001-75, com endereço RUA SADOC CORREIA 584, CEP 77803060, representada por MARCIO DO NASCIMENTO RIBEIRO, Carteira de identidade nº 622799, inscrito no CPF nº 986.382.461-53, observadas as condições do Edital que regem o Pregão e aquelas enunciadas nas cláusulas que seguem:
Fornecedor: MMP COMERCIO DE CARNES LTDA

Item	Quant.	Unid.	Especificação	Marca	Valor Unit	Valor Total
17	150	KG	CARNE BOVINA CUBO DE 2ª - Acém - 2ª qualidade de aspecto; cor, cheiro e sabor característico da espécie; não amolecida; nem pegajosa; vermelha brilhante ou purpura; sem manchas esverdeadas; de acordo com a legislação sanitária e ministro de agricultura; nome e composição do produto; lote; data de fabricação e validade; número de registro no órgão oficial; endereço de fabricante, e embalados em saco plástico de polietileno, atóxico com percentual aceitável de 10% de gordura, sua apresentação deve ser resfriada (0° a 7°c)	MARCIANO BEEF	32,60	4.890,00
18	150	KG	CARNE BOVINA EM TIRAS DE 2ª - Acém - 2ª qualidade de aspecto; cor, cheiro e sabor característico da espécie; não amolecida; nem pegajosa; vermelha brilhante ou purpura; sem manchas esverdeadas; de acordo com a legislação sanitária e ministro de agricultura; nome e composição do produto; lote; data de fabricação e validade; número de registro no órgão oficial; endereço de fabricante, e embalados em saco plástico de polietileno, atóxico com percentual aceitável de 10% de gordura, sua apresentação deve ser resfriada (0° a 7°c)	MARCIANO BEEF	32,10	4.815,00
					VALOR TOTAL	9.705,00

Araguaína – TO, 23 de março de 2023

VANDA NUNES DE OLIVEIRA
PRESIDENTE DA ASSOCIAÇÃO DE APOIO DE PAIS E MESTRES DA ESCOLA MUNICIPAL AURÉLIO BUARQUE DE HOLANDA

EXTRATO DA ATA DE REGISTRO DE PREÇOS Nº 7
PREGÃO ELETRÔNICO: Nº 001/2023

PROCESSO: 006/2023
VALIDADE: 12 (doze) meses.

OBJETO: A presente Ata de Registro de Preços, tem por objeto: Eventual Contratação de pessoa jurídica especializada para o fornecimento de gêneros alimentícios para Alimentação Escolar aos alunos matriculados na Escola Municipal Aurélio Buarque de Holanda, de acordo com as condições e especificações e quantidades constantes no Pregão Eletrônico n.º 001/2023 e seus anexos.
FUNDAMENTO LEGAL: Regido pela Lei 10.520, Decreto – 7.892/13, de 17 de julho de 2002, Lei Complementar nº 123, de 14 de dezembro de 2006, Decreto Municipal nº 1.533, de 15 de abril de 2009, aplicando-se subsidiariamente no que couber a Lei Federal nº 8.666/93, de 21 de junho de 1993 e suas alterações, e demais legislações pertinentes.
DA FORNECEDORA /DOS ITENS/DOS VALORES: M H S SANTIAGO LTDA, CNPJ nº 27.061.896/0001-75, com endereço RUA 21 QD. 23A LT 19 LAGO AZUL I, CEP 77829284, representada por MARCIA HOLANDA SANDES SANTIAGO, Carteira de identidade nº 1011428, inscrito no CPF nº 031.016.861-99, observadas as condições do Edital que regem o Pregão e aquelas enunciadas nas cláusulas que seguem:
Fornecedor: M H S SANTIAGO LTDA

Item	Quant.	Unid.	Especificação	Marca	Valor Unit	Valor Total
6	3	UN	ADOÇANTE DIETÉTICO LÍQUIDO - Adoçante liquido com stévia/sucralose/xilitol. Contendo: água Sorbitol, Edulcorantes naturais glicosídeos de Stevio/sucralose/xilitol, conservantes benzoato de Sódio, Sorbato de Potássio e Acidulante ácido cítrico. Embalagem de 65 ml a 80 ml, e deve conter rotulo do produto, validade mínima de 06 meses.	ADOCIL	13,59	40,77
09	360	KG	ARROZ AGULHINHA TIPO 1 - Tipo 1. Constituídos de grãos inteiros, com aspecto, sabor e cheiro próprios, o produto não deve apresentar grãos disformes, percentual de impureza acima de 5% (grãos queimados, pedras, cascas e carunchos), cheiro forte, intenso e não característico, preparação dietética final inadequada. Embalagem: deve estar intacta, acondicionada em pacotes de 5kg, em polietileno transparente. Validade: mínimo de 6 meses a partir da entrega.	GURUPI	5,29	1.904,40
22	50	Maço ou Molho	CHEIRO-VERDE Cebolinha e coentro - 1ª qualidade, folhas verdes escuros, in natura, tamanho uniforme, livres de sujidades, parasitas, larvas, resíduo de fertilizante, sem danos físicos e/ou mecânicos (perfurações ou cortes) oriundos do manuseio e transporte. Deve, estar acondicionadas em sacos de polietileno, transparentes, atóxico e intacto. Pesando no mínimo 150 g cada maço/molho.	IN NATURA	4,66	233,00
28	120	KG	FEIJÃO CARIOCA - Tipo 01 - Pacote 1 Kg, novo, constituído de grãos inteiros e sadios com teor de umidade máxima de 15%, isento de material terroso, sujidades e mistura de outras variedades e espécies. Embalagem em sacos plásticos transparentes e atóxicos, limpos não violados, resistentes que garantam a integridade do produto até o momento do consumo. A embalagem deverá conter externamente claros os dados de identificação e procedência, informação nutricional, número do lote, data de validade, quantidade do produto. O produto deverá apresentar validade mínima de 06 (seis) meses a partir da data de entrega na unidade requisitante.	DONA DE	11,94	1.432,80
38	15	KG	LIMÃO TAITI - Fruta in natura; bem conservada; produto de 1ª qualidade, casca livre de fungos, tamanho médio a grande, consistência íntegra e com maturação natural, não apresentando cortes, fissuras, colorações e manchas verdes, amareladas, cinzentas, azuis, negras ou de ferrugem. exclui-se o recebimento de produtos atacados por podridão ou quaisquer alterações que os torn	IN NATURA	6,54	98,10
39	150	KG	LINGUIÇA MISTA - Sem pimenta. Congelada (até-12°C) ou resfriada (0° a 7°C). Devem estar embalados em saco plástico de polietileno, atóxico, intacto e etiqueta que identifique: prazo de validade, carimbo de inspeção, etc. Devem ser isentas de manchas.	FRIATO	22,25	3.337,50
41	200	KG	MAMÃO FORMOSA - 1ª qualidade; livre de sujidades, parasitos e larvas; tamanho e coloração uniforme, casca livre de fungos, tamanho médio a grande, consistência íntegra e com maturação natural, não apresentando cortes, fissuras, colorações e manchas verdes, amareladas, cinzentas, azuis, negras ou de ferrugem. Exclui-se o recebimento de produtos atacados por podridão ou quaisquer alterações que os tornem impróprios para o consumo. Deve, estar acondicionadas em sacos de polietileno, transparentes, atóxico e intacto.	IN NATURA	6,20	1.240,00

47	300	KG	MELANCIA - Fruta in natura; bem conservada; produto de 1ª qualidade, casca livre de fungos, tamanho médio a grande, consistência íntegra e com maturação natural, não apresentando cortes, fissuras, colorações e manchas verdes, amareladas, cinzentas, azuis, negras ou de ferrugem. exclui-se o recebimento de produtos atacados por podridão ou quaisquer alterações que os tornem impróprios para o consumo. Deve, estar acondicionadas em sacos de polietileno, transparentes, atóxico e intacto.	IN NATURA	3,65	1.095,00
59	12	UN	VINAGRE TINTO - Com aspecto, sabor e cheiro próprios, isento de sujidades. acondicionada em frasco de plástico atóxico, com identificação do produto, rótulo com ingredientes, valor nutricional, peso, fabricante, data de fabricação, validade e registro no ministério da agricultura, contendo 750ml do produto. Validade mínima de 6 meses, a contar da data da entrega.	CASTELO	5,78	69,36
					VALOR TOTAL	9.450,93

Araguaína – TO, 23 de março de 2023

VANDA NUNES DE OLIVEIRA
PRESIDENTE DA ASSOCIAÇÃO DE APOIO DE PAIS E MESTRES DA ESCOLA MUNICIPAL AURÉLIO BUARQUE DE HOLANDA

EXTRATO DA ATA DE REGISTRO DE PREÇOS Nº 08
PREGÃO ELETRÔNICO: Nº 001/2023

PROCESSO: 006/2023
VALIDADE: 12 (doze) meses.

OBJETO: A presente Ata de Registro de Preços, tem por objeto: Eventual Contratação de pessoa jurídica especializada para o fornecimento de gêneros alimentícios para Alimentação Escolar aos alunos matriculados na Escola Municipal Aurélio Buarque de Holanda, de acordo com as condições e especificações e quantidades constantes no Pregão Eletrônico n.º 001/2023 e seus anexos.
FUNDAMENTO LEGAL: Regido pela Lei 10.520, Decreto – 7.892/13, de 17 de julho de 2002, Lei Complementar nº 123, de 14 de dezembro de 2006, Decreto Municipal nº 1.533, de 15 de abril de 2009, aplicando-se subsidiariamente no que couber a Lei Federal nº 8.666/93, de 21 de junho de 1993 e suas alterações, e demais legislações pertinentes.
DA FORNECEDORA /DOS ITENS/DOS VALORES a JUAREZ DE OLIVEIRA LOPES-ME, CNPJ nº 09.536.683/0001-70, com endereço RUA DAS GOIABEIRAS Q39 LT 03, CEP 77827350, representada por JUAREZ DE OLIVEIRA LOPES, Carteira de identidade nº 041042, inscrito no CPF nº 590.480.181-53, observadas as condições do Edital que regem o Pregão e aquelas enunciadas nas cláusulas que seguem:
Fornecedor: JUAREZ DE OLIVEIRA LOPES-ME

Item	Quant.	Unid.	Especificação	Marca	Valor Unit	Valor Total
1	300	KG	ABACAXI PÉROLA - 1ª qualidade, in natura, tamanho e coloração uniforme, polpa firme, livres de sujidades, parasitas, larvas, resíduo de fertilizante, sem danos físicos e/ou mecânicos (perfurações ou cortes) oriundos do manuseio e transporte. Deve, estar acondicionadas em sacos de polietileno, transparentes, atóxico e intacto.	GAUCHO VERDURAS	3,58	1.074,00
2	90	KG	ABÓBORA CABOTIÁ - 1ª qualidade, in natura, tamanho e coloração uniforme, polpa firme, livres de sujidades, parasitas, larvas, resíduo de fertilizante, sem danos físicos e/ou mecânicos (perfurações ou cortes) oriundos do manuseio e transporte. Deve, estar acondicionadas em sacos de polietileno, transparentes, atóxico e intacto.	GAUCHO VERDURAS	6,32	568,80
7	120	Maço ou Molho	ALFACE LISA - 1ª qualidade, folhas verdes e/ou arroxeadas, in natura, tamanho uniforme, livres de sujidades, parasitas, larvas, resíduo de fertilizante, sem danos físicos e/ou mecânicos (perfurações ou cortes) oriundos do manuseio e transporte. Deve, estar acondicionadas em sacos de polietileno, transparentes, atóxico e intacto. Pesando no mínimo 350 g cada maço/molho.	GAUCHO VERDURAS	6,48	777,60
14	90	KG	BETERRABA - Fresca; firme; intacta; média; não apresentar defeitos interno e externo; sem folhas, primeira, bulbos de tamanhos médios, uniformes, sem ferimentos ou defeitos, sem corpos estranhos ou terra. Deve, estar acondicionadas em sacos de polietileno, transparentes, atóxico e intacto.	GAUCHO VERDURAS	6,45	580,50
21	45	KG	CENOURA - 1ª Qualidade, in natura, tamanho e coloração uniforme, polpa firme, livres de sujidades, parasitas, larvas, resíduo de fertilizante, sem danos físicos e/ou mecânicos (perfurações ou cortes) oriundos do manuseio e transporte. Deve, estar acondicionadas em sacos de polietileno, transparentes, atóxico e intacto.	GAUCHO VERDURAS	7,56	340,20
37	60	L	LEITE ZERO LACTOSE - Leite integral, sem lactose, vitaminas (A, D e C) e minerais (ferro e zico) e estabiliazantes trifosfatos de sódio, monofosfato de sódio, difosfato de sódio e citrato de sódio. Deverá constar na embalagem do produto, tabela de informações nutricionais, data de fabricação e prazo de validade e registro no ministério da agricultura. validade mínima de 120 dias podendo ficar armazenado em temperatura ambiente.	ITALAC	8,00	480,00
40	150	KG	MACARRÃO ESPAGUETE - Com massa alimentícia de sêmola de trigo, seca, vitaminada, enriquecido com ferro e ácido fólico, aspecto, sabor e cheiro próprios, isento de sujidades, materiais terrosos, detritos animais e vegetais, embalagem plástica resistente e transparente, rotulagem contendo informações dos ingredientes, composição nutricional, contendo 500 g do produto; prazo de validade: mínimo de 06 meses a partir da data da entrega na unidade requisitante.	SAFRA	7,84	1.176,00
42	60	KG	MANDIOCA - 1ª qualidade, com casca, selecionada de ótima qualidade, compacta, firme, coloração uniforme, aroma, cor, típicos da espécie, em perfeito estado de desenvolvimento. Não serão permitidos danos que lhe alterem a conformação e a aparência. Necessita estar isenta de sujidades, parasitas, rachaduras, cortes e perfurações. Deve, estar acondicionadas em sacos de polietileno, transparentes, atóxico e intacto.	GAUCHO VERDURAS	6,16	369,60
45	180	KG	MASSA PARA CUSCUZ EM FLOCOS ARROZ - com aspecto, cor, cheiro e sabor próprios, acondicionado em pacote atóxico contendo 500g do produto. A embalagem deverá conter externamente os dados de identificação, procedência, informações nutricionais, número de lote, data de validade, quantidade do produto. Prazo de validade: mínimo de 6 meses a partir da data de entrega na unidade requisitante.	BONOARROZ	5,72	1.029,60
48	180	KG	MEXERICA - Fruta in natura; bem conservada; produto de 1ª qualidade, casca livre de fungos, tamanho médio a grande, consistência íntegra e com maturação natural, não apresentando cortes, fissuras, colorações e manchas verdes, amareladas, cinzentas, azuis, negras ou de ferrugem. exclui-se o recebimento de produtos atacados por podridão ou quaisquer alterações que os tornem impróprios para o consumo. Deve, estar acondicionadas em sacos de polietileno, transparentes, atóxico e intacto.	GAUCHO VERDURAS	7,22	1.299,60
49	36	KG	MILHO VERDE EM CONSERVA - Adicionada em embalagem original da fábrica, embalado em lata, sendo que esta não deve apresentar vestígios de ferrugens, ou amassadura. Contendo 200gr, a embalagem deverá conter externamente os dados de identificação, procedência, informações nutricionais, número de lote, data de validade, quantidade do produto. Prazo de validade: mínimo de 6 meses a partir da data de entrega na unidade requisitante.	ODERICH	21,56	776,16
50	150	UN	OLEO DE SOJA - Isento de ranço e/ ou outras substâncias estranhas. Os frascos não podem estar amassados e/ou sujidades. Óleo de soja refinado, 100% natural, não deve apresentar cheiro forte e intenso, volume insatisfatório, mistura de outros óleos. Embalagem: intacta, acondicionadas em embalagens plásticas 900 ml de peso liquido. Validade: mínimo de 10 meses.	VILA VELHA	10,75	1.612,50
					VALOR TOTAL	10.084,56

Araguaína – TO, 23 de março de 2023

VANDA NUNES DE OLIVEIRA
PRESIDENTE DA ASSOCIAÇÃO DE APOIO DE PAIS E MESTRES DA ESCOLA MUNICIPAL AURÉLIO BUARQUE DE HOLANDA

EXTRATO DA ATA DE REGISTRO DE PREÇOS Nº 09
PREGÃO ELETRÔNICO: Nº 001/2023

PROCESSO: 006/2023
VALIDADE: 12 (doze) meses.

OBJETO: A presente Ata de Registro de Preços, tem por objeto: Eventual Contratação de pessoa jurídica especializada para o fornecimento de gêneros alimentícios para Alimentação Escolar aos alunos matriculados na Escola Municipal Aurélio Buarque de Holanda, de acordo com as condições e especificações e quantidades constantes no Pregão Eletrônico n.º 001/2023 e seus anexos.
FUNDAMENTO LEGAL: Regido pela Lei 10.520, Decreto – 7.892/13, de 17 de julho de 2002, Lei Complementar nº 123, de 14 de dezembro de 2006, Decreto Municipal nº 1.533, de 15 de abril de 2009, aplicando-se subsidiariamente no que couber a Lei Federal nº 8.666/93, de 21 de junho de 1993 e suas alterações, e demais legislações pertinentes.
DA FORNECEDORA /DOS ITENS/DOS VALORES: E. FERNANDES

DA SILVA SANTOS, inscrita no CNPJ/MF sob o nº 10.774.009/0001-03, estabelecida no endereço, Rua São João Batista, N° 795, CEP: 77.808.100, neste ato representada por EDILENE FERNANDES DA SILVA SANTOS, portador da RG nº 1321708, e CPF nº: 716.685.861-34, residente no município Araguaína – TO
Fornecedor: E. FERNANDES DA SILVA SANTOS

Item	Quant.	Unid.	Especificação	Marca	Valor Unit.	Valor Total
3	6	KG	AÇAFRÃO EM PÓ - Constituído de pó fino de coloração cor amarelo-dourado, extraída da raiz seca e moída da planta, isento de sujidade e materiais estranhos. Acondicionado em saco plástico contendo 100g do produto, identificação do produto, marca do fabricante, data de fabricação e prazo de validade.	ITALEU	27,00	162,00
5	210	KG	AÇUCAR CRISTAL - 1ª qualidade de origem vegetal, acondicionada em plástico atóxico com rótulo e contendo 2kg do produto; constituído fundamentalmente de sacarose de cana-de-açúcar, livre de fermentação, isento de matéria terrosa, parasitas e detritos animais e vegetais. Deverá conter dados de identificação, data de fábrica, validade mínima de 12 meses.	LUTRIÇUCAR	4,83	1.014,30
8	18	KG	ALHO BRANCO - bulbo inteiriço - De 1ª qualidade, coloração branca ou arroxeada; com tamanho uniforme; sem perda de bubilho; sem estar brotado; chocho; deteriorado; desidratado; queimado; polpa externa; sem perfuração de praga; dano mecânico, graúdo, cabeça inteira fisiologicamente desenvolvido, com bulbos curados. Deve, estar acondicionadas em sacos de polietileno, transparentes, atóxico e intacto.	IN NATURA	25,80	464,40
10	40	KG	AVEIA EM FLOCOS - Constituídos de flocos aveia em farelo, finos ou normais produto resultante da moagem de grãos de aveia após limpeza e classificação. Sem glúten ou contaminação pelo glúten durante o processo de fabricação. Embalagem: com aspecto, sabor e cheiro próprios, isento de sujidades, materiais terrosos, detritos animais e vegetais. Acondicionada em plástico atóxico contendo 250g, 500g ou 1kg do produto. Prazo mínimo de validade 6 meses.	NATUS	21,75	870,00
11	36	KG	BANANA DA TERRA - 1ª qualidade, em pencas, in natura, não podendo o talo estar rígido e verde, polpa firme, livres de sujidades, parasitas, larvas, resíduo de fertilizante, sem danos físicos e/ou mecânicos (perfurações ou cortes) oriundos do manuseio e transporte. Deve, estar acondicionadas em caixas de polietileno, atóxico e intacto.	IN NATURA	7,10	255,60
12	350	KG	BANANA PRATA - 1ª qualidade, em pencas, in natura, não podendo o talo estar rígido e verde, polpa firme, livres de sujidades, parasitas, larvas, resíduo de fertilizante, sem danos físicos e/ou mecânicos (perfurações ou cortes) oriundos do manuseio e transporte. Deve, estar acondicionadas em caixas de polietileno, atóxico e intacto.	IN NATURA	6,50	2.275,00
43	27	KG	MARGARINA COM SAL Ingredientes: óleos vegetais líquidos e interesterificados, água, sal, leite desnatado reconstituído, vitamina a (1.500 u.i./ 100g), estabilizantes: mono e diglicerídeos de ácidos graxos, lecitina de soja e ésteres de poliglicerol de ácidos graxos, conservador sorbato de potássio, acidulante ácido lático, aromatizantes, antioxidantes: edtacálcico dissódico, bht e ácido cítrico e corante natural de urucum e cúrcuma. Não contém glúten. Embalagem: pote de polietileno resistente, contendo 500g de peso líquido. Fabricação: máximo de 30 dias. Validade: mínimo de 6 meses.	DELICIA	20,10	542,70
44	15	KG	MARGARINA SEM LACTOSE - margarina com sal, ingredientes: creme de leite, cloreto de sódio, enzima lactase e corante natural comum urucum. Não contém glútem. Embalagem: pote de polietileno resistente, contento 500 do peso liquido. Fabricação: máxima de 30 dias. Validaede: mínimo de 6 meses.	QUALY	21,43	321,45
55	60	KG	QUEIJO TIPO RALADO - Com aspecto, cor, cheiro e sabor próprios, acondicionada em pct de plástico atóxico contendo 500g ou 1kg do produto, contendo identificação do produto, especificação dos ingredientes, informação nutricional, marca do fabricante e informações do mesmo, prazo de validade, peso líquido e rotulagem de acordo com a legislação. Embalagem em polietileno de baixa densidade atóxico. Prazo de validade superior a 6 meses a partir da data de entrega do requisitante.	QUEIJARIA MARANHÃO	45,00	2.700,00
57	30	KG	SAL REFINADO - Tipo 1, com aspecto, sabor e cheiro próprios, isento de sujidades, materiais terrosos, detritos animais e vegetais. Acondicionada em plástico atóxico contendo 1kg do produto, deve constar na embalagem: composição, registro, peso líquido e prazo de validade de no mínimo 1 ano a contar da data da entrega.	VITASAL	1,98	59,40
58	60	KG	TOMATE - 1ª qualidade, polpa firme e intacto; isento de enfermidades; material terroso e umidade externa anormal; livres de resíduos de fertilizantes; sujidades; parasitas e larvas; esterilizado em atmosfera modificada. Tamanho médio, apresentando grau médio de maturação, com casca sã, sem rupturas, livre de enfermidades, isento de partes pútridas. Deve, estar acondicionadas em sacos de polietileno, transparentes, atóxico e intacto	IN NATURA	7,93	475,80
					VALOR TOTAL	9.140,65

Araguaína – TO, 23 de março de 2023

VANDA NUNES DE OLIVEIRA
PRESIDENTE DA ASSOCIAÇÃO DE APOIO DE PAIS E MESTRES DA ESCOLA MUNICIPAL AURÉLIO BUARQUE DE HOLANDA

ESCOLA MUNICIPAL DR. CEZAR BELMINO BARBOSA EVANGELISTA
ARAGUAÍNA - TOCANTINS

AVISO DE RESULTADO PREGÃO ELETRÔNICO Nº 01/2023
Processo Adm: Nº 04/2023

Objeto: MATERIAL DE EXPEDIENTE E PEDAGÓGICO PARA ATENDER AS NECESSIDADES DA ESCOLA MUNICIPAL DR. CEZAR BELMINO BARBOSA EVANGELISTA

Empresas vencedoras valor total: R$33.407,50 (trinta e três mil e quatrocentos e sete reais e cinquenta centavos): PAPEL E CIA - PAPELARIA LTDA (05625982000120) com os lotes: 8, 60, 9, 1, 32, 59 e 62 no valor total de R$2.238,52 (dois mil e duzentos e trinta e oito reais e cinquenta e dois centavos). E F FERREIRA - ME (18320979000140) com os lotes: 3, 29, 25, 76, 21, 22, 28, 52, 48, 70, 73 e 75 no valor total de R$1.736,90 (um mil e setecentos e trinta e seis reais e noventa centavos). SOUSA E SILVA ARTIGOS DE PAPELARIA EIRELI-ME (22569775000115) com os lotes: 24, 27, 58, 33, 16, 13, 43, 67, 19, 34, 49, 26, 39, 42 e 64 no valor total de R$19.367,09 (dezenove mil e trezentos e sessenta e sete reais e nove centavos). COPIADORA COPYSERVICE (07344581000128) com os lotes: 15, 2, 5, 10, 36, 46, 11, 45, 44, 7, 30, 12, 65, 66, 51, 56, 74, 23, 77, 69 e 54 no valor total de R$5.937,42 (cinco mil e novecentos e trinta e sete reais e quarenta e dois centavos). THALLYSON ROSA PEREIRA EIRELLI (20322030000121) com os lotes: 17, 14, 18, 4, 31, 47, 53, 37, 55, 20, 61, 6, 68, 63, 50, 35, 38, 57, 71, 40, 41 e 72 no valor total de R$4.127,57 (quatro mil e cento e vinte e sete reais e cinquenta e sete centavos).

ARAGUAÍNA - TO, 27 de março de 2023

HONEQUE LUZ DA SILVA
CONDUTOR DE PROCESSOS

ESCOLA MUNICIPAL JOAQUIM DE BRITO PARANAGUÁ
ARAGUAÍNA - TOCANTINS

AVISO DE RESULTADO PREGÃO ELETRÔNICO Nº 02/2023
Processo Adm: Nº 04/2023

Objeto: GÊNEROS ALIMENTÍCIOS, PARA ALIMENTAÇÃO ESCOLAR AOS ALUNOS MATRICULADOS NA ESCOLA MUNICIPAL JOAQUIM DE BRITO PARANAGUÁ

Empresas vencedoras valor total: R$425.996,87 (quatrocentos e vinte e cinco mil e novecentos e noventa e seis reais e oitenta e sete centavos): DISTRIBUIDORA SOUSA DE PRODUTOS ALIMENTICIOS EIRELI (34573762000107) com o lote: 16 no valor total de R$49.600,00 (quarenta e nove mil e seiscentos reais). DSSSILVA VAREJISTA EIRELI-ME (04197718000170) com o lote: 47 no valor total de R$30.912,00 (trinta mil e novecentos e doze reais). C.C. SANTOS E CIA LTDA (00828492000108) com o lote: 46 no valor total de R$8.310,00 (oito mil e trezentos e dez reais). SUPERMERCADO LIDER LTDA (13892227000130) com os lotes: 23, 2, 7, 10, 45, 22, 6, 9, 12 e 38 no valor total de R$42.273,20 (quarenta e dois mil e duzentos e setenta e três reais e vinte centavos). E FERNANDES DA SILVA SANTOS (10774009000103) com os lotes: 11, 18, 42, 26, 24, 25, 48, 4, 52, 28, 43, 40, 53 e 50 no valor total de R$44.337,30 (quarenta e quatro mil e trezentos e trinta e sete reais e trinta centavos). M H S SANTIAGO LTDA (27061896000175) com os lotes: 17, 1, 19, 49, 33, 39, 21, 5, 32 e 8 no valor total de R$53.859,50 (cinquenta e três mil e oitocentos e cinquenta e nove reais e cinquenta centavos). J V DE MENEZES EIRELI (02848222000194) com os lotes: 14 e 15 no valor total de R$111.040,00 (cento e onze mil e quarenta reais). JUAREZ DE OLIVEIRA LOPES-ME (09536683000170) com os lotes: 51, 34, 31, 20, 41, 3, 13, 27 e 37 no valor total de R$10.306,87 (dez mil e trezentos e seis reais e oitenta e sete centavos). K. R. MELO - EIRELI - ME (33768305000105) com os lotes: 44, 36, 30, 29 e 35 no valor total de R$75.358,00 (setenta e cinco mil e trezentos e cinquenta e oito reais).

ARAGUAÍNA - TO, 27 de março de 2023

HONEQUE LUZ DA SILVA
CONDUTOR DE PROCESSOS

ESCOLA MUNICIPAL JOSÉ FERREIRA BARROS
ARAGUAÍNA - TOCANTINS

PORTARIA Nº 005, DE 27 DE MARÇO DE 2023.

A ASSOCIAÇÃO DE APOIO DE PAIS E MESTRE DA ESCOLA MUNICIPAL JOSÉ FERREIRA BARROS, no uso de suas atribuições legais.

R E S O L V E:

Art. 1º - Designar os servidores: Kakson Alves da Silva, matrícula nº 715 e Maria dos Santos Porto, matrícula nº 24.839, para sem prejuízo de suas atribuições normais exercerem, respectivamente, a função de Fiscal e Suplente do Contrato abaixo especificado, referente à fiscalização e acompanhamento do citado contrato, para atender as necessidades desta Pasta, de acordo com o Processo n.º 012/2023:

Nº do contrato	Empresa
001/2023	G. CAVALCANTE GOIANO 01.502.822/0001-33

Objeto: serviço / limpeza de 1 caixa de fossa séptica da unidade escolar, serviço de qualidade de acordo com as normas técnicas solicitadas por órgãos ambientais. período de março a dezembro de 2023, na Escola Municipal José Ferreira Barros da rede municipal de ensino de Araguaína –TO.

Art. 2º - São atribuições do fiscal:

I. Acompanhar e fiscalizar o fiel cumprimento das cláusulas avençadas nos Contratos;
II. Anotar em registro próprio em forma de relatório, as irregularidades eventualmente encontradas, as providências que determinaram os incidentes verificados e o resultado das medidas, bem como informar por escrito a Área de Contratos e Convênios sobre tais eventos;
III. Determinar providências para retificação de irregularidades encontradas e incidentes, imediatamente comunicando através de relatório a Área de Contratos e Convênios para apreciação;
IV. Relatar o resultado das medidas retificadoras, de forma conclusiva ao prosseguimento ou não do contrato;
V. Opinar sobre a oportunidade e conveniência de prorrogações de vigência ou aditamentos do objeto, com antecedência de 90 (noventa) dias do final da vigência, logo após encaminhar para a Área de Contratos e Convênios para as providências necessárias;
VI. Justificar ocorrências e promover o atendimento de diligências quando solicitado pelos Órgãos de Controle Interno e Externo;
VII. atestar a realização dos serviços efetivamente prestados e/ou recebimentos dos materiais;
VIII. Observar a execução do contrato dentro dos limites dos créditos orçamentários para ele determinados;
IX. Manifestar-se por escrito, mensalmente em forma de relatório, acerca do referido ajuste contratual;
X. Exigir que o contratado repare, corrija, remova ou substitua às suas expensas, no total ou em parte, o objeto do contrato que apresentar vícios, defeitos ou incorreções, nos termos do especificado no Edital de Licitação e seus anexos e nas cláusulas contratuais, conforme determina o art. 69 da Lei Federal 8.666/93.

Art. 3º - Esta Portaria entra em vigor na data de sua publicação, revogadas as disposições em contrário.

REGISTRE-SE. PUBLIQUE-SE. CUMPRA-SE.

GABINETE DO(A) PRESIDENTE DA ASSOCIAÇÃO DE APOIO DE PAIS MESTRE DA ESCOLA MUNICIPAL JOSÉ FERREIRA BARROS ao 27 (vinte e sete) dias do mês de março do ano de 2023.

NARJARA VANESSA CARVALHO BRITO
PRESIDENTE DA ASSOCIAÇÃO

EXTRATO DO CONTRATO

PROCESSO: Nº 012/2023
CONTRATO: Nº 001/2023
CONTRATANTE: ASSOCIAÇÃO DE APOIO DE PAIS E MESTRES DA ESCOLA MUNICIPAL JOSÉ FERREIRA BARROS
CONTRATADA: G. CAVALCANTE GOIANO
CNPJ: 01.502.822/0001-33
OBJETO: SERVIÇO / LIMPEZA DE 1 CAIXA DE FOSSA SÉPTICA DA UNIDADE ESCOLAR, SERVIÇO DE QUALIDADE DE ACORDO COM AS NORMAS TÉCNICAS SOLICITADAS POR ORGÃOS AMBIENTAIS.
DATA DA ASSINATURA: 27/03/2023
VIGÊNCIA: MARÇO A DEZEMBRO DE 2023
VALOR TOTAL: R$ 1.050,00 (Mil e cinquenta reais)
FONTE DE RECURSO: AUTONOMIA FINANCEIRA.
MODALIDADE: DISPENSA DE LICITAÇÃO
FUNDAMENTAÇÃO LEGAL: DISPENSA DE LICITAÇÃO, NOS TERMOS DO INCISO II DO ART. 24 DA LEI FEDERAL Nº 8.666, DE 21 DE JUNHO DE 1993 E SUAS ALTERAÇÕES.

REGISTRE-SE. PUBLIQUE-SE. CUMPRE-SE

Araguaína – TO, 27 de março de 2023

Narjara Vanessa Carvalho Brito
Presidente da Associação

ESCOLA MUNICIPAL LÉIA RAQUEL DIAS MOTA
ARAGUAÍNA - TOCANTINS

PORTARIA Nº 02, DE 27 DE MARÇO DE 2023.

A ASSOCIAÇÃO DE APOIO DA ESCOLA MUNICIPAL LÉIA RAQUEL DIAS MOTA, no uso de suas atribuições legais.

R E S O L V E:

Art. 1º - Designar os servidores: LUCIENE OLIVEIRA CAMILO, matrícula nº 17769 e LÉIA GONÇALVES PORTIL GALVÃO, matrícula nº 3901, para sem prejuízo de suas atribuições normais exercerem, respectivamente, a função de Fiscal e Suplente do Contrato abaixo especificado, referente à fiscalização e acompanhamento do citado contrato, para atender as necessidades desta Pasta, de acordo com o Processo n.º 011/2023:

Nº do contrato	Empresa	
001/2023	JOEL DE ANDRADE OLIVEIRA	CNPJ: 17.902.839/0001-18

Objeto: Contratação de empresa especializada para a prestação de serviços de roçagem, capina manual e poda de árvores das áreas verdes, incluindo mão de obra, ferramentas, material de consumo e equipamentos necessários à execução dos serviços a serem realizados na Escola Municipal Léia Raquel Dias Mota, da Rede Municipal de Ensino de Araguaína-TO, durante o ano de 2023, com entrega parcelada.

Art. 2º - São atribuições do fiscal:

I. Acompanhar e fiscalizar o fiel cumprimento das cláusulas avençadas nos Contratos;
II. Anotar em registro próprio em forma de relatório, as irregularidades eventualmente encontradas, as providências que determinaram os incidentes verificados e o resultado das medidas, bem como informar por escrito a Área de Contratos e Convênios sobre tais eventos;
III. Determinar providências para retificação de irregularidades encontradas e incidentes, imediatamente comunicando através de relatório a Área de Contratos e Convênios para apreciação;
IV. Relatar o resultado das medidas retificadoras, de forma conclusiva ao prosseguimento ou não do contrato;
V. Opinar sobre a oportunidade e conveniência de prorrogações de vigência ou aditamentos do objeto, com antecedência de 90 (noventa) dias do final da vigência, logo após encaminhar para a Área de Contratos e Convênios para as providências necessárias;
VI. Justificar ocorrências e promover o atendimento de diligências quando solicitado pelos Órgãos de Controle Interno e Externo;
VII. atestar a realização dos serviços efetivamente prestados e/ou recebimentos dos materiais;
VIII. Observar a execução do contrato dentro dos limites dos créditos orçamentários para ele determinados;
IX. Manifestar-se por escrito, mensalmente em forma de relatório, acerca do referido ajuste contratual;
X. Exigir que o contratado repare, corrija, remova ou substitua às suas expensas, no total ou em parte, o objeto do contrato que apresentar vícios, defeitos ou incorreções, nos termos do especificado no Edital de Licitação e seus anexos e nas cláusulas contratuais, conforme determina o art. 69 da Lei Federal 8.666/93.

Art. 3º - Esta Portaria entra em vigor na data de sua publicação, revogadas as disposições em contrário.

REGISTRE-SE. PUBLIQUE-SE. CUMPRA-SE.

GABINETE DO(A) PRESIDENTE DA ASSOCIAÇÃO DE APOIO DA ESCOLA MUNICIPAL LÉIA RAQUEL DIAS MOTA aos 27 dias do mês de março do ano de 2023.

MARIA DO ESPÍRITO SANTO RODRIGUES DO SANTOS
PRESIDENTE DA ASSOCIAÇÃO

Documento assinado digitalmente conforme MP nº 2.200-2 de 24/08/2001, que institui a Infraestrutura de chaves Públicas Brasileira - ICP

EXTRATO DE CONTRATO

CONTRATO N°. 001/2023.
PROCESSO N° 011/2023.
CONTRATANTE: ASSOCIAÇÃO DE APOIO DA ESCOLA MUNICIPAL LÉIA RAQUEL DIAS MOTA
CONTRATADO: JOEL DE ANDRADE OLIVEIRA
CNPJ: 17.902.839/0001-18
OBJETO: Contratação de empresa especializada para a prestação de serviços de roçagem, capina manual e poda de árvores das áreas verdes, incluindo mão de obra, ferramentas, material de consumo e equipamentos necessários à execução dos serviços a serem realizados na Escola Municipal Léia Raquel Dias Mota, da Rede Municipal de Ensino de Araguaína -TO.
DATA DA ASSINATURA: 27 DE MARÇO DE 2023.
VIGÊNCIA DO CONTRATO: 9 (nove) meses, contados a partir da data de 27 de março de 2023 até 27 de dezembro de 2023, podendo ser prorrogado nos termos do inciso II, artigo 57, da Lei nº. 8.666/93.
VALOR TOTAL: R$ 2.800,00 (dois mil e oito centos reais)
FONTE DE RECURSO: Autonomia financeira.
MODALIDADE DE LICITAÇÃO: Dispensa de licitação
FUNDAMENTAÇÃO LEGAL: LEIS FEDERAIS Nº 10.520/2002, Nº 8.666/1993 E LEI COMPLEMENTAR 123/2006 SUAS ALTERAÇÕES E LEGISLAÇÃO PERTINENTES.

ARAGUAÍNA, AOS 27 DIAS DO MÊS DE MARÇO DE 2023.

PUBLIQUE-SE

MARIA DO ESPÍRITO SANTO RODRIGUES DOS SANTOS
PRESIDENTE DA ASSOCIAÇÃO

PORTARIA Nº 08, DE 27 DE MARÇO DE 2022.

A ASSOCIAÇÃO DE APOIO DA ESCOLA MUNICIPAL LÉIA RAQUEL DIAS MOTA, no uso de suas atribuições legais.

R E S O L V E:

Art. 1º - Designar os servidores: LUCIENE OLIVEIRA CAMILO, matrícula nº 17769 e LÉIA GONÇALVES PORTIL GALVÃO, matrícula nº 3901, para sem prejuízo de suas atribuições normais exercerem, respectivamente, a função de Fiscal e Suplente do Contrato abaixo especificado, referente à fiscalização e acompanhamento do citado contrato, para atender as necessidades desta Pasta, de acordo com o Processo n.º 015/2023:

Nº do contrato	Empresa
007/2023	D. P. SOARES DA COSTA CNPJ 40.138.449/0001-35

Objeto: Contratação de empresa especializada para a prestação de serviços de limpeza e higienização da caixa d'água, e dedetização das áreas internas e externas da Escola Municipal Léia Raquel Dias Mota, da Rede Municipal de Ensino de Araguaína-TO.

Art. 2º - São atribuições do fiscal:

I. Acompanhar e fiscalizar o fiel cumprimento das cláusulas avençadas nos Contratos;
II. Anotar em registro próprio em forma de relatório, as irregularidades eventualmente encontradas, as providências que determinaram os incidentes verificados e o resultado das medidas, bem como informar por escrito a Área de Contratos e Convênios sobre tais eventos;
III. Determinar providências para retificação de irregularidades encontradas e incidentes, imediatamente comunicando através de relatório a Área de Contratos e Convênios para apreciação;
IV. Relatar o resultado das medidas retificadoras, de forma conclusiva ao prosseguimento ou não do contrato;
V. Opinar sobre a oportunidade e conveniência de prorrogações de vigência ou aditamentos do objeto, com antecedência de 90 (noventa) dias do final da vigência, logo após encaminhar para a Área de Contratos e Convênios para as providências necessárias;
VI. Justificar ocorrências e promover o atendimento de diligências quando solicitado pelos Órgãos de Controle Interno e Externo;
VII. atestar a realização dos serviços efetivamente prestados e/ou recebimentos dos materiais;
VIII. Observar a execução do contrato dentro dos limites dos créditos orçamentários para ele determinados;
IX. Manifestar-se por escrito, mensalmente em forma de relatório, acerca do referido ajuste contratual;
X. Exigir que o contratado repare, corrija, remova ou substitua às suas expensas, no total ou em parte, o objeto do contrato que apresentar vícios, defeitos ou incorreções, nos termos do especificado no Edital de Licitação e seus anexos e nas cláusulas contratuais, conforme determina o art. 69 da Lei Federal 8.666/93.

Art. 3º - Esta Portaria entra em vigor na data de sua publicação, revogadas as disposições em contrário.

REGISTRE-SE. PUBLIQUE-SE. CUMPRA-SE.

GABINETE DO(A) PRESIDENTE DA ASSOCIAÇÃO DE APOIO DA ESCOLA MUNICIPAL LÉIA RAQUEL DIAS MOTA aos 27 dias do mês de março do ano de 2023.

MARIA DO ESPÍRITO SANTO RODRIGUES DO SANTOS
PRESIDENTE DA ASSOCIAÇÃO

EXTRATO DE CONTRATO

CONTRATO N° 007/2023
PROCESSO N° 015/2023
CONTRATANTE: ASSOCIAÇÃO DE APOIO DA ESCOLA MUNICIPAL LÉIA RAQUEL DIAS MOTA
CONTRATADO: D. P. SOARES DA COSTA
CNPJ: 40.138.449/0001-35
OBJETO: Contratação de empresa especializada para a prestação de serviços de limpeza e higienização da caixa d'água, e dedetização das áreas internas e externas da Escola Municipal Léia Raquel Dias Mota, da Rede Municipal de Ensino de Araguaína - TO.
DATA DA ASSINATURA: 27 DE MARÇO DE 2023.
VIGÊNCIA DO CONTRATO: 09 (nove) meses, contados a partir da data de 27 de março de 2023 até 27 de dezembro de 2023, podendo ser prorrogado nos termos do inciso II, artigo 57, da Lei nº. 8.666/93.
VALOR TOTAL: R$ 1.200,00 (hum mil e duzentos reais).
FONTE DE RECURSO: Autonomia financeira.
MODALIDADE DE LICITAÇÃO: Dispensa de licitação
FUNDAMENTAÇÃO LEGAL: LEIS FEDERAIS Nº 10.520/2002, Nº 8.666/1993 E LEI COMPLEMENTAR 123/2006 SUAS ALTERAÇÕES E LEGISLAÇÃO PERTINENTES.

ARAGUAÍNA, AOS 27 DIAS DO MÊS DE MARÇO DE 2023.

PUBLIQUE-SE

MARIA DO ESPÍRITO SANTO RODRIGUES DOS SANTOS
PRESIDENTE DA ASSOCIAÇÃO

PORTARIA Nº 05, DE 27 DE MARÇO DE 2023.

A ASSOCIAÇÃO DE APOIO DA ESCOLA MUNICIPAL LÉIA RAQUEL DIAS MOTA, no uso de suas atribuições legais.

R E S O L V E:

Art. 1º - Designar os servidores: LUCIENE OLIVEIRA CAMILO, matrícula nº 17769 e LÉIA GONÇALVES PORTIL GALVÃO, matrícula nº 3901, para sem prejuízo de suas atribuições normais exercerem, respectivamente, a função de Fiscal e Suplente do Contrato abaixo especificado, referente à fiscalização e acompanhamento do citado contrato, para atender as necessidades desta Pasta, de acordo com o Processo n.º 012/2023:

Nº do contrato	Empresa
004/2023	PLANETA ÁGUA ELETRODOMÉSTICOS LTDA CNPJ 09.542.379/0001-36

Objeto: Contratação de empresa especializada na manutenção preventiva de bebedouro dotado de sistema de refrigeração da Escola Municipal Léia Raquel Dias Mota unidade escolar da Rede Municipal de Ensino do Município de Araguaína-TO, com entrega parcelada.

Art. 2º - São atribuições do fiscal:

I. Acompanhar e fiscalizar o fiel cumprimento das cláusulas avençadas nos Contratos;
II. Anotar em registro próprio em forma de relatório, as irregularidades eventualmente encontradas, as providências que determinaram os incidentes verificados e o resultado das medidas, bem como informar por escrito a Área de Contratos e Convênios sobre tais eventos;
III. Determinar providências para retificação de irregularidades encontradas e incidentes, imediatamente comunicando através de

relatório a Área de Contratos e Convênios para apreciação;

IV. Relatar o resultado das medidas retificadoras, de forma conclusiva ao prosseguimento ou não do contrato;

V. Opinar sobre a oportunidade e conveniência de prorrogações de vigência ou aditamentos do objeto, com antecedência de 90 (noventa) dias do final da vigência, logo após encaminhar para a Área de Contratos e Convênios para as providências necessárias;

VI. Justificar ocorrências e promover o atendimento de diligências quando solicitado pelos Órgãos de Controle Interno e Externo;

VII. atestar a realização dos serviços efetivamente prestados e/ou recebimentos dos materiais;

VIII. Observar a execução do contrato dentro dos limites dos créditos orçamentários para ele determinados;

IX. Manifestar-se por escrito, mensalmente em forma de relatório, acerca do referido ajuste contratual;

X. Exigir que o contratado repare, corrija, remova ou substitua às suas expensas, no total ou em parte, o objeto do contrato que apresentar vícios, defeitos ou incorreções, nos termos do especificado no Edital de Licitação e seus anexos e nas cláusulas contratuais, conforme determina o art. 69 da Lei Federal 8.666/93.

Art. 3º - Esta Portaria entra em vigor na data de sua publicação, revogadas as disposições em contrário.

REGISTRE-SE. PUBLIQUE-SE. CUMPRA-SE.

GABINETE DO(A) PRESIDENTE DA ASSOCIAÇÃO DE APOIO DA ESCOLA MUNICIPAL LÉIA RAQUEL DIAS MOTA aos 27 dias do mês de março do ano de 2023.

MARIA DO ESPÍRITO SANTO RODRIGUES DO SANTOS
PRESIDENTE DA ASSOCIAÇÃO

EXTRATO DE CONTRATO

CONTRATO N° 004/2023.
PROCESSO N° 012/2023.
CONTRATANTE: ASSOCIAÇÃO DE APOIO DA ESCOLA MUNICIPAL LÉIA RAQUEL DIAS MOTA
CONTRATADO: PLANETA ÁGUA ELETRODOMÉSTICOS LTDA
CNPJ: 09.542.379/0001-36
OBJETO: Contratação de empresa especializada na manutenção preventiva de bebedouro dotado de sistema de refrigeração da Escola Municipal Léia Raquel Dias Mota unidade escolar da Rede Municipal de Ensino do Município de Araguaína-TO.
DATA DA ASSINATURA: 27 DE MARÇO DE 2023.
VIGÊNCIA DO CONTRATO: 09 (nove) meses, contados a partir da data de 27 de março de 2023 até 27 de dezembro de 2023, podendo ser prorrogado nos termos do inciso II, artigo 57, da Lei nº. 8.666/93.
VALOR TOTAL: R$ 1.986,00 (hum mil novecentos e oitenta e seis reais).
FONTE DE RECURSO: Autonomia financeira.
MODALIDADE DE LICITAÇÃO: Dispensa de licitação
FUNDAMENTAÇÃO LEGAL: LEIS FEDERAIS Nº 10.520/2002, Nº 8.666/1993 E LEI COMPLEMENTAR 123/2006 SUAS ALTERAÇÕES E LEGISLAÇÃO PERTINENTES.

ARAGUAÍNA, AOS 27 DIAS DO MÊS DE MARÇO DE 2023.

PUBLIQUE-SE

MARIA DO ESPÍRITO SANTO RODRIGUES DOS SANTOS
PRESIDENTE DA ASSOCIAÇÃO

ESCOLA MUNICIPAL SANTA TEREZA
ARAGUAÍNA-TOCANTINS

PORTARIA Nº 003 DE 24 DE MARÇO DE 2023.

A ASSOCIAÇÃO DE APOIO DE PAIS E MESTRES DA ESCOLA MUNICIPAL SANTA TEREZA, no uso de suas atribuições legais.

RESOLVE:

DESIGNAR. As servidoras: Maria Paixão Lima da Silva, matrícula nº 18023 e Luciana Ribeiro da Silva, matrícula nº 48121 para sem prejuízo de suas atribuições normais exercerem, respectivamente, a função de Fiscal e Suplente do Contrato abaixo especificado, referente á fiscalização e acompanhamento do citado contrato, para atender as necessidades desta Unidade de Ensino, de acordo com o processo nº 002/2023:

Nº do contrato	Empresa
001/2023	R MANOEL DOS SANTOS

Objeto: Prestação de serviços de limpeza e conservação Contratação de empresa especializada para a prestação de serviços de limpeza e higienização da caixa d'água, e dedetização das áreas internas e externas da Escola Mun. Santa Tereza.

Art. 2º - São atribuições do fiscal:

I - acompanhar e fiscalizar o fiel cumprimento das cláusulas avençadas nos Contratos;

II - anotar em registro próprio em forma de relatório, as irregularidades eventualmente encontradas, as providências que determinaram os incidentes verificados e o resultado das medidas, bem como informar por escrito a Área de Contratos e Convênios sobre tais eventos;

III - determinar providências para retificação de irregularidades encontradas e incidentes, imediatamente comunicando através de relatório a Área de Contratos e Convênios para apreciação;

IV - relatar o resultado das medidas retificadoras, de forma conclusiva ao prosseguimento ou não do contrato;

V - opinar sobre a oportunidade e conveniência de prorrogações de vigência ou aditamentos do objeto, com antecedência de 90 (noventa) dias do final da vigência;

VI - justificar ocorrências e promover o atendimento de diligências quando solicitado pelos Órgãos de Controle Interno e Externo;

VII - atestar a realização dos serviços efetivamente prestados e/ou recebimentos dos materiais;

VIII - observar a execução do contrato dentro dos limites dos créditos orçamentários para ele determinados;

IX - manifestar-se por escrito, mensalmente em forma de relatório, acerca do referido ajuste contratual;

X - exigir que o contratado repare, corrija, remova ou substitua às suas expensas, no total ou em parte, o objeto do contrato que apresentar vícios, defeitos ou incorreções, nos termos do contrato, conforme determina o art. 69 da Lei Federal 8.666/93.

Art. 3º - Esta Portaria entra em vigor na data de sua publicação, revogadas as disposições em contrário.

REGISTRE-SE. PUBLIQUE-SE. CUMPRA-SE.

GABINETE DA PRESIDENTE DA ASSOCIAÇÃO DE APOIO DE PAIS E MESTRES DA ESCOLA MUNICIPAL SANTA TEREZA, aos 24 (vinte e quatro) dias do mês de março de 2023.

CRISTIANE PALMEIRA DE SOUZA BARBOSA
PRESIDENTE DA ASSOCIAÇÃO

EXTRATO DE CONTRATO

CONTRATO Nº 001/2023.
PROCESSO Nº 002/2023.
CONTRATANTE: Associação de Apoio de Pais e Mestres da Escola Mun. Santa Tereza.
CONTRATADA: R MANOEL DOS SANTOS.
DATA DA ASSINATURA: 24 de março de 2023.
OBJETO: Prestação de serviços de limpeza e conservação Contratação de empresa especializada para a prestação de serviços de limpeza e higienização da caixa d'água, e dedetização das áreas internas e externas da Escola Mun. Santa Tereza.
VIGÊNCIA DO CONTRATO: 10 meses.
VALOR TOTAL: R$ 1.300,00 (um mil e trezentos reais).
FONTE DE RECURSO: Autonomia Financeira.
FUNDAMENTAÇÃO LEGAL: Dispensa de Licitação, nos termos do inciso II do Art. 24 da Lei Federal nº 8.666, de 21 de junho de 1993 e suas alterações.

Araguaína - TO, 24 de março de 2023.

Publique-se

Cristiane Palmeira de Souza Barbosa
Presidente da Associação

PORTARIA Nº 004 DE 24 DE MARÇO DE 2023.

A ASSOCIAÇÃO DE APOIO DE PAIS E MESTRES DA ESCOLA MUNICIPAL SANTA TEREZA, no uso de suas atribuições legais.

RESOLVE:

DESIGNAR. As servidoras: Maria Paixão Lima da Silva, matrícula nº 18023 e Luciana Ribeiro da Silva, matrícula nº 48121 para sem prejuízo de suas atribuições normais exercerem, respectivamente, a função de Fiscal e Suplente do Contrato abaixo especificado, referente á fiscalização e acompanhamento do citado contrato, para atender as necessidades desta Unidade de Ensino, de acordo com o processo nº 003/2023:

Nº do contrato	Empresa
002/2023	PAPALEGUAS COMERCIO E DISTRIBUIDORA DE GÁS LTDA

Objeto: Contratação de empresa especializada em fornecimento de recarga de botijão de gás liquefeito de petróleo - glp, material chapa de aço, tipo de gás propano-butano, acondicionado em cilindro de p-13 - botijão de 13 kg visando atender as Escola Mun. Santa Tereza.

Art. 2º - São atribuições do fiscal:

I - acompanhar e fiscalizar o fiel cumprimento das cláusulas avençadas nos Contratos;
II - anotar em registro próprio em forma de relatório, as irregularidades eventualmente encontradas, as providências que determinaram os incidentes verificados e o resultado das medidas, bem como informar por escrito a Área de Contratos e Convênios sobre tais eventos;
III - determinar providências para retificação de irregularidades encontradas e incidentes, imediatamente comunicando através de relatório a Área de Contratos e Convênios para apreciação;
IV - relatar o resultado das medidas retificadoras, de forma conclusiva ao prosseguimento ou não do contrato;
V - opinar sobre a oportunidade e conveniência de prorrogações de vigência ou aditamentos do objeto, com antecedência de 90 (noventa) dias do final da vigência;
VI - justificar ocorrências e promover o atendimento de diligências quando solicitado pelos Órgãos de Controle Interno e Externo;
VII - atestar a realização dos serviços efetivamente prestados e/ou recebimentos dos materiais;
VIII - observar a execução do contrato dentro dos limites dos créditos orçamentários para ele determinados;
IX - manifestar-se por escrito, mensalmente em forma de relatório, acerca do referido ajuste contratual;
X - exigir que o contratado repare, corrija, remova ou substitua às suas expensas, no total ou em parte, o objeto do contrato que apresentar vícios, defeitos ou incorreções, nos termos do contrato, conforme determina o art. 69 da Lei Federal 8.666/93.

Art. 3º - Esta Portaria entra em vigor na data de sua publicação, revogadas as disposições em contrário.

REGISTRE-SE. PUBLIQUE-SE. CUMPRA-SE.

GABINETE DA PRESIDENTE DA ASSOCIAÇÃO DE APOIO DE PAIS E MESTRES DA ESCOLA MUNICIPAL SANTA TEREZA aos 24 (vinte e quatro) dias do mês de março de 2023.

CRISTIANE PALMEIRA DE SOUZA BARBOSA
PRESIDENTE DA ASSOCIAÇÃO

EXTRATO DE CONTRATO

CONTRATO Nº 002/2023.
PROCESSO Nº 003/2023.
CONTRATANTE: Associação de Apoio de Pais e Mestres da Escola Mun. Santa Tereza.
CONTRATADA: PAPALEGUAS COMERCIO E DISTRIBUIDORA DE GÁS LTDA.
DATA DA ASSINATURA: 24 de março de 2023.
OBJETO: Contratação de empresa especializada em fornecimento de recarga de botijão de gás liquefeito de petróleo - glp, material chapa de aço, tipo de gás propano-butano, acondicionado em cilindro de p-13 - botijão de 13 kg visando atender as Escola Mun. Santa Tereza.
VIGÊNCIA DO CONTRATO: 10 meses.
VALOR TOTAL: R$ 2.640,00 (dois mil, seiscentos e quarenta reais).
FONTE DE RECURSO: Autonomia Financeira.
FUNDAMENTAÇÃO LEGAL: Dispensa de Licitação, nos termos do inciso II do Art. 24 da Lei Federal nº 8.666, de 21 de junho de 1993 e suas alterações.

Araguaína - TO, 24 de março de 2023.

Publique-se

Cristiane Palmeira de Souza Barbosa
Presidente da Associação

ESCOLA MUNICIPAL SANTA ROSA
ARAGUAÍNA-TOCANTINS

PORTARIA Nº 006 DE 24 DE MARÇO DE 2023.

A ASSOCIAÇÃO DE APOIO DE PAIS E MESTRES DA ESCOLA MUNICIPAL SANTA ROSA, no uso de suas atribuições legais.

RESOLVE:

DESIGNAR. As servidoras: Maria Paixão Lima da Silva, matrícula nº 18023 e Luciana Ribeiro da Silva, matrícula nº 48121 para sem prejuízo de suas atribuições normais exercerem, respectivamente, a função de Fiscal e Suplente do Contrato abaixo especificado, referente á fiscalização e acompanhamento do citado contrato, para atender as necessidades desta Unidade de Ensino, de acordo com o processo nº 004/2023:

Nº do contrato	Empresa
001/2023	R MANOEL DOS SANTOS

Objeto: Prestação de serviços de limpeza e conservação Contratação de empresa especializada para a prestação de serviços de limpeza e higienização da caixa d'água, e dedetização das áreas internas e externas da Escola Mun. Santa Rosa.

Art. 2º - São atribuições do fiscal:

I - acompanhar e fiscalizar o fiel cumprimento das cláusulas avençadas nos Contratos;
II - anotar em registro próprio em forma de relatório, as irregularidades eventualmente encontradas, as providências que determinaram os incidentes verificados e o resultado das medidas, bem como informar por escrito a Área de Contratos e Convênios sobre tais eventos;
III - determinar providências para retificação de irregularidades encontradas e incidentes, imediatamente comunicando através de relatório a Área de Contratos e Convênios para apreciação;
IV - relatar o resultado das medidas retificadoras, de forma conclusiva ao prosseguimento ou não do contrato;
V - opinar sobre a oportunidade e conveniência de prorrogações de vigência ou aditamentos do objeto, com antecedência de 90 (noventa) dias do final da vigência;
VI - justificar ocorrências e promover o atendimento de diligências quando solicitado pelos Órgãos de Controle Interno e Externo;
VII - atestar a realização dos serviços efetivamente prestados e/ou recebimentos dos materiais;
VIII - observar a execução do contrato dentro dos limites dos créditos orçamentários para ele determinados;
IX - manifestar-se por escrito, mensalmente em forma de relatório, acerca do referido ajuste contratual;
X - exigir que o contratado repare, corrija, remova ou substitua às suas expensas, no total ou em parte, o objeto do contrato que apresentar vícios, defeitos ou incorreções, nos termos do contrato, conforme determina o art. 69 da Lei Federal 8.666/93.

Art. 3º - Esta Portaria entra em vigor na data de sua publicação, revogadas as disposições em contrário.

REGISTRE-SE. PUBLIQUE-SE. CUMPRA-SE.

GABINETE DA PRESIDENTE DA ASSOCIAÇÃO DE APOIO DE PAIS E MESTRES DA ESCOLA MUNICIPAL SANTA ROSA, aos 24 (vinte e quatro) dias do mês de março de 2023.

CRISTIANE PALMEIRA DE SOUZA BARBOSA
PRESIDENTE DA ASSOCIAÇÃO

EXTRATO DE CONTRATO

CONTRATO Nº 001/2023.
PROCESSO Nº 004/2023.
CONTRATANTE: Associação de Apoio de Pais e Mestres da Escola Mun. Santa Rosa.
CONTRATADA: R MANOEL DOS SANTOS.
DATA DA ASSINATURA: 24 de março de 2023.
OBJETO: Prestação de serviços de limpeza e conservação Contratação de empresa especializada para a prestação de serviços de limpeza e higienização da caixa d'água, e dedetização das áreas internas e

externas da Escola Mun. Santa Rosa.
VIGÊNCIA DO CONTRATO: 10 meses.
VALOR TOTAL: R$ 1.100,00 (um mil e cem reais).
FONTE DE RECURSO: Autonomia Financeira.
FUNDAMENTAÇÃO LEGAL: Dispensa de Licitação, nos termos do inciso II do Art. 24 da Lei Federal nº 8.666, de 21 de junho de 1993 e suas alterações.

Araguaína - TO, 24 de março de 2023.

Publique-se

Cristiane Palmeira de Souza Barbosa
Presidente da Associação

PORTARIA Nº 007 DE 24 DE MARÇO DE 2023.

A ASSOCIAÇÃO DE APOIO DE PAIS E MESTRES DA ESCOLA MUNICIPAL SANTA ROSA, no uso de suas atribuições legais.

RESOLVE:

DESIGNAR. As servidoras: Maria Paixão Lima da Silva, matrícula nº 18023 e Luciana Ribeiro da Silva, matrícula nº 48121 para sem prejuízo de suas atribuições normais exercerem, respectivamente, a função de Fiscal e Suplente do Contrato abaixo especificado, referente á fiscalização e acompanhamento do citado contrato, para atender as necessidades desta Unidade de Ensino, de acordo com o processo nº 005/2023:

Nº do contrato	Empresa
002/2023	PAPALEGUAS COMERCIO E DISTRIBUIDORA DE GÁS LTDA

Objeto: Contratação de empresa especializada em fornecimento de recarga de botijão de gás liquefeito de petróleo - glp, material chapa de aço, tipo de gás propano-butano, acondicionado em cilindro de p-13 - botijão de 13 kg visando atender as Escola Mun. Santa Rosa.

Art. 2º - São atribuições do fiscal:

I - acompanhar e fiscalizar o fiel cumprimento das cláusulas avençadas nos Contratos;
II - anotar em registro próprio em forma de relatório, as irregularidades eventualmente encontradas, as providências que determinaram os incidentes verificados e o resultado das medidas, bem como informar por escrito a Área de Contratos e Convênios sobre tais eventos;
III - determinar providências para retificação de irregularidades encontradas e incidentes, imediatamente comunicando através de relatório a Área de Contratos e Convênios para apreciação;
IV - relatar o resultado das medidas retificadoras, de forma conclusiva ao prosseguimento ou não do contrato;
V - opinar sobre a oportunidade e conveniência de prorrogações de vigência ou aditamentos do objeto, com antecedência de 90 (noventa) dias do final da vigência;
VI - justificar ocorrências e promover o atendimento de diligências quando solicitado pelos Órgãos de Controle Interno e Externo;
VII - atestar a realização dos serviços efetivamente prestados e/ ou recebimentos dos materiais;
VIII - observar a execução do contrato dentro dos limites dos créditos orçamentários para ele determinados;
IX - manifestar-se por escrito, mensalmente em forma de relatório, acerca do referido ajuste contratual;
X - exigir que o contratado repare, corrija, remova ou substitua às suas expensas, no total ou em parte, o objeto do contrato que apresentar vícios, defeitos ou incorreções, nos termos do contrato, conforme determina o art. 69 da Lei Federal 8.666/93.

Art. 3º - Esta Portaria entra em vigor na data de sua publicação, revogadas as disposições em contrário.

REGISTRE-SE. PUBLIQUE-SE. CUMPRA-SE.

GABINETE DA PRESIDENTE DA ASSOCIAÇÃO DE APOIO DE PAIS E MESTRES DA ESCOLA MUNICIPAL SANTA ROSA aos 24 (vinte e quatro) dias do mês de março de 2023.

CRISTIANE PALMEIRA DE SOUZA BARBOSA
PRESIDENTE DA ASSOCIAÇÃO

EXTRATO DE CONTRATO

CONTRATO Nº 002/2023.
PROCESSO Nº 005/2023.
CONTRATANTE: Associação de Apoio de Pais e Mestres da Escola Mun. Santa Rosa.
CONTRATADA: PAPALEGUAS COMERCIO E DISTRIBUIDORA DE GÁS LTDA.
DATA DA ASSINATURA: 24 de março de 2023.
OBJETO: Contratação de empresa especializada em fornecimento de recarga de botijão de gás liquefeito de petróleo - glp, material chapa de aço, tipo de gás propano-butano, acondicionado em cilindro de p-13 - botijão de 13 kg visando atender as Escola Mun. Santa Rosa.
VIGÊNCIA DO CONTRATO: 10 meses.
VALOR TOTAL: R$ 4.320,00 (quatro mil, trezentos e vinte reais).
FONTE DE RECURSO: Autonomia Financeira.
FUNDAMENTAÇÃO LEGAL: Dispensa de Licitação, nos termos do inciso II do Art. 24 da Lei Federal nº 8.666, de 21 de junho de 1993 e suas alterações.

Araguaína - TO, 24 de março de 2023.

Publique-se

Cristiane Palmeira de Souza Barbosa
Presidente da Associação

ESCOLA MUNICIPAL JOSE NOGUEIRA
ARAGUAÍNA-TOCANTINS

PORTARIA Nº 005 DE 24 DE MARÇO DE 2023.

A ASSOCIAÇÃO DE APOIO DE PAIS E MESTRES DA ESCOLA MUNICIPAL JOSÉ NOGUEIRA, no uso de suas atribuições legais.

RESOLVE:

DESIGNAR. As servidoras: Maria Paixão Lima da Silva, matrícula nº 18023 e Luciana Ribeiro da Silva, matrícula nº 48121 para sem prejuízo de suas atribuições normais exercerem, respectivamente, a função de Fiscal e Suplente do Contrato abaixo especificado, referente á fiscalização e acompanhamento do citado contrato, para atender as necessidades desta Unidade de Ensino, de acordo com o processo nº 003/2023:

Nº do contrato	Empresa
001/2023	R MANOEL DOS SANTOS

Objeto: Prestação de serviços de limpeza e conservação Contratação de empresa especializada para a prestação de serviços de limpeza e higienização da caixa d'água, e dedetização das áreas internas e externas da Escola Mun. José Nogueira.

Art. 2º - São atribuições do fiscal:

I - acompanhar e fiscalizar o fiel cumprimento das cláusulas avençadas nos Contratos;
II - anotar em registro próprio em forma de relatório, as irregularidades eventualmente encontradas, as providências que determinaram os incidentes verificados e o resultado das medidas, bem como informar por escrito a Área de Contratos e Convênios sobre tais eventos;
III - determinar providências para retificação de irregularidades encontradas e incidentes, imediatamente comunicando através de relatório a Área de Contratos e Convênios para apreciação;
IV - relatar o resultado das medidas retificadoras, de forma conclusiva ao prosseguimento ou não do contrato;
V - opinar sobre a oportunidade e conveniência de prorrogações de vigência ou aditamentos do objeto, com antecedência de 90 (noventa) dias do final da vigência;
VI - justificar ocorrências e promover o atendimento de diligências quando solicitado pelos Órgãos de Controle Interno e Externo;
VII - atestar a realização dos serviços efetivamente prestados e/ ou recebimentos dos materiais;
VIII - observar a execução do contrato dentro dos limites dos créditos orçamentários para ele determinados;
IX - manifestar-se por escrito, mensalmente em forma de relatório, acerca do referido ajuste contratual;
X - exigir que o contratado repare, corrija, remova ou substitua às suas expensas, no total ou em parte, o objeto do contrato que apresentar vícios, defeitos ou incorreções, nos termos do contrato, conforme determina o art. 69 da Lei Federal 8.666/93.

Art. 3º - Esta Portaria entra em vigor na data de sua publicação, revogadas as disposições em contrário.

Documento assinado digitalmente conforme MP nº 2.200-2 de 24/08/2001, que institui a Infraestrutura de chaves Públicas Brasileira - ICP

REGISTRE-SE. PUBLIQUE-SE. CUMPRA-SE.

GABINETE DA PRESIDENTE DA ASSOCIAÇÃO DE APOIO DE PAIS E MESTRES DA ESCOLA MUNICIPAL JOSÉ NOGUEIRA, aos 24 (vinte e quatro) dias do mês de março de 2023.

CRISTIANE PALMEIRA DE SOUZA BARBOSA
PRESIDENTE DA ASSOCIAÇÃO

EXTRATO DE CONTRATO

CONTRATO Nº 001/2023.
PROCESSO Nº 003/2023.
CONTRATANTE: Associação de Apoio de Pais e Mestres da Escola Mun. José Nogueira.
CONTRATADA: R MANOEL DOS SANTOS.
DATA DA ASSINATURA: 24 de março de 2023.
OBJETO: Prestação de serviços de limpeza e conservação Contratação de empresa especializada para a prestação de serviços de limpeza e higienização da caixa d'água, e dedetização das áreas internas e externas da Escola Mun. José Nogueira.
VIGÊNCIA DO CONTRATO: 10 meses.
VALOR TOTAL: R$ 1.760,00 (um mil, setecentos e sessenta reais).
FONTE DE RECURSO: Autonomia Financeira.
FUNDAMENTAÇÃO LEGAL: Dispensa de Licitação, nos termos do inciso II do Art. 24 da Lei Federal nº 8.666, de 21 de junho de 1993 e suas alterações.

Araguaína - TO, 24 de março de 2023.

Publique-se

Cristiane Palmeira de Souza Barbosa
Presidente da Associação

PORTARIA Nº 006 DE 24 DE MARÇO DE 2023.

A ASSOCIAÇÃO DE APOIO DE PAIS E MESTRES DA ESCOLA MUNICIPAL JOSÉ NOGUEIRA, no uso de suas atribuições legais.

RESOLVE:

DESIGNAR. As servidoras: Maria Paixão Lima da Silva, matrícula nº 18023 e Luciana Ribeiro da Silva, matrícula nº 48121 para sem prejuízo de suas atribuições normais exercerem, respectivamente, a função de Fiscal e Suplente do Contrato abaixo especificado, referente á fiscalização e acompanhamento do citado contrato, para atender as necessidades desta Unidade de Ensino, de acordo com o processo nº 004/2023:

Nº do contrato	Empresa
002/2023	PAPALEGUAS COMERCIO E DISTRIBUIDORA DE GÁS LTDA

Objeto: Contratação de empresa especializada em fornecimento de recarga de botijão de gás liquefeito de petróleo - glp, material chapa de aço, tipo de gás propano-butano, acondicionado em cilindro de p-13 - botijão de 13 kg visando atender as Escola Mun. José Nogueira.

Art. 2º - São atribuições do fiscal:

I - acompanhar e fiscalizar o fiel cumprimento das cláusulas avençadas nos Contratos;
II - anotar em registro próprio em forma de relatório, as irregularidades eventualmente encontradas, as providências que determinaram os incidentes verificados e o resultado das medidas, bem como informar por escrito a Área de Contratos e Convênios sobre tais eventos;
III - determinar providências para retificação de irregularidades encontradas e incidentes, imediatamente comunicando através de relatório a Área de Contratos e Convênios para apreciação;
IV - relatar o resultado das medidas retificadoras, de forma conclusiva ao prosseguimento ou não do contrato;
V - opinar sobre a oportunidade e conveniência de prorrogações de vigência ou aditamentos do objeto, com antecedência de 90 (noventa) dias do final da vigência;
VI - justificar ocorrências e promover o atendimento de diligências quando solicitado pelos Órgãos de Controle Interno e Externo;
VII - atestar a realização dos serviços efetivamente prestados e/ou recebimentos dos materiais;
VIII - observar a execução do contrato dentro dos limites dos créditos orçamentários para ele determinados;
IX - manifestar-se por escrito, mensalmente em forma de relatório, acerca do referido ajuste contratual;
X - exigir que o contratado repare, corrija, remova ou substitua às suas expensas, no total ou em parte, o objeto do contrato que apresentar vícios, defeitos ou incorreções, nos termos do contrato, conforme determina o art. 69 da Lei Federal 8.666/93.

Art. 3º - Esta Portaria entra em vigor na data de sua publicação, revogadas as disposições em contrário.

REGISTRE-SE. PUBLIQUE-SE. CUMPRA-SE.

GABINETE DA PRESIDENTE DA ASSOCIAÇÃO DE APOIO DE PAIS E MESTRES DA ESCOLA MUNICIPAL JOSE NOGUEIRA aos 24 (vinte e quatro) dias do mês de março de 2023.

CRISTIANE PALMEIRA DE SOUZA BARBOSA
PRESIDENTE DA ASSOCIAÇÃO

EXTRATO DE CONTRATO

CONTRATO Nº 002/2023.
PROCESSO Nº 004/2023.
CONTRATANTE: Associação de Apoio de Pais e Mestres da Escola Mun. José Nogueira.
CONTRATADA: PAPALEGUAS COMERCIO E DISTRIBUIDORA DE GÁS LTDA.
DATA DA ASSINATURA: 24 de março de 2023.
OBJETO: Contratação de empresa especializada em fornecimento de recarga de botijão de gás liquefeito de petróleo - glp, material chapa de aço, tipo de gás propano-butano, acondicionado em cilindro de p-13 - botijão de 13 kg visando atender as Escola Mun. José Nogueira.
VIGÊNCIA DO CONTRATO: 10 meses.
VALOR TOTAL: R$ 4.320,00 (quatro mil, trezentos e vinte reais).
FONTE DE RECURSO: Autonomia Financeira.
FUNDAMENTAÇÃO LEGAL: Dispensa de Licitação, nos termos do inciso II do Art. 24 da Lei Federal nº 8.666, de 21 de junho de 1993 e suas alterações.

Araguaína - TO, 24 de março de 2023.

Publique-se

Cristiane Palmeira de Souza Barbosa
Presidente da Associação

NÚCLEO RURAL III
ARAGUAÍNA-TOCANTINS

PORTARIA Nº 005 DE 24 DE MARÇO DE 2023.

A ASSOCIAÇÃO DE APOIO DE PAIS E MESTRES DO NÚCLEO RURAL III, no uso de suas atribuições legais.

RESOLVE:

DESIGNAR. As servidoras: Rael Gomes Costa, matrícula nº 54093 e Luzidete Alves dos Santos, matrícula nº 54121 para sem prejuízo de suas atribuições normais exercerem, respectivamente, a função de Fiscal e Suplente do Contrato abaixo especificado, referente á fiscalização e acompanhamento do citado contrato, para atender as necessidades desta Unidade de Ensino, de acordo com o processo nº 005/2023:

Nº do contrato	Empresa
002/2023	H. F. SOBRINHO & CIA LTDA – ME.

Objeto: Prestação de serviços de internet na Escola Municipal Santos Dumont, a qual pertence ao Núcleo Rural III.

Art. 2º - São atribuições do fiscal:

I - acompanhar e fiscalizar o fiel cumprimento das cláusulas avençadas nos Contratos;
II - anotar em registro próprio em forma de relatório, as irregularidades eventualmente encontradas, as providências que determinaram os incidentes verificados e o resultado das medidas, bem como informar por escrito a Área de Contratos e Convênios sobre tais eventos;
III - determinar providências para retificação de irregularidades encontradas e incidentes, imediatamente comunicando através de relatório a Área de Contratos e Convênios para apreciação;
IV - relatar o resultado das medidas retificadoras, de forma

conclusiva ao prosseguimento ou não do contrato;

V - opinar sobre a oportunidade e conveniência de prorrogações de vigência ou aditamentos do objeto, com antecedência de 90 (noventa) dias do final da vigência;

VI - justificar ocorrências e promover o atendimento de diligências quando solicitado pelos Órgãos de Controle Interno e Externo;

VII - atestar a realização dos serviços efetivamente prestados e/ou recebimentos dos materiais;

VIII - observar a execução do contrato dentro dos limites dos créditos orçamentários para ele determinados;

IX - manifestar-se por escrito, mensalmente em forma de relatório, acerca do referido ajuste contratual;

X - exigir que o contratado repare, corrija, remova ou substitua às suas expensas, no total ou em parte, o objeto do contrato que apresentar vícios, defeitos ou incorreções, nos termos do contrato, conforme determina o art. 69 da Lei Federal 8.666/93.

Art. 3º - Esta Portaria entra em vigor na data de sua publicação, revogadas as disposições em contrário.

REGISTRE-SE. PUBLIQUE-SE. CUMPRA-SE.

GABINETE DA PRESIDENTE DA ASSOCIAÇÃO DE APOIO DE PAIS E MESTRES DO NUCLEO RURAL III, aos 24 (vinte e quatro) dias do mês de março de 2023.

CRISTIANE PALMEIRA DE SOUZA BARBOSA
PRESIDENTE DA ASSOCIAÇÃO

EXTRATO DE CONTRATO

CONTRATO Nº 002/2023.
PROCESSO Nº 005/2023.
CONTRATANTE: Associação de Apoio de Pais e Mestres do Núcleo Rural III.
CONTRATADA: H. F. Sobrinho & Cia LTDA – ME.
DATA DA ASSINATURA: 24 de março de 2023.
OBJETO: Prestação de serviços de internet na Escola Municipal Santos Dumont, a qual pertence ao Núcleo Rural III.
VIGÊNCIA DO CONTRATO: 12 meses.
VALOR TOTAL: R$ 3.000,00 (Três mil reais).
FONTE DE RECURSO: PDDE Qualidade – Educação Conectada do Ministério da Educação e Autonomia Financeira.
FUNDAMENTAÇÃO LEGAL: Dispensa de Licitação, nos termos do inciso II do Art. 24 da Lei Federal nº 8.666, de 21 de junho de 1993 e suas alterações.

Araguaína - TO, 24 de março de 2023.

Publique-se

Cristiane Palmeira de Souza Barbosa
Presidente da Associação

PORTARIA Nº 008 DE 24 DE MARÇO DE 2023.

A ASSOCIAÇÃO DE APOIO DE PAIS E MESTRES DO NÚCLEO RURAL III, no uso de suas atribuições legais.

RESOLVE:

DESIGNAR. As servidoras: Maria Paixão Lima da Silva, matrícula nº 18023 e Luciana Ribeiro da Silva, matrícula nº 48121 para sem prejuízo de suas atribuições normais exercerem, respectivamente, a função de Fiscal e Suplente do Contrato abaixo especificado, referente á fiscalização e acompanhamento do citado contrato, para atender as necessidades desta Unidade de Ensino, de acordo com o processo nº 007/2023:

Nº do contrato	Empresa
004/2023	R MANOEL DOS SANTOS

Objeto: Prestação de serviços de limpeza e conservação nas Escola Mun. Cândido Barreira Guimarães, Escola Mun. José Ribeiro dos Santos e Escola Mun. Santos Dumont, a qual pertence ao Núcleo Rural III.

Art. 2º - São atribuições do fiscal:

I - acompanhar e fiscalizar o fiel cumprimento das cláusulas avençadas nos Contratos;

II - anotar em registro próprio em forma de relatório, as irregularidades eventualmente encontradas, as providências que determinaram os incidentes verificados e o resultado das medidas, bem como informar por escrito a Área de Contratos e Convênios sobre tais eventos;

III - determinar providências para retificação de irregularidades encontradas e incidentes, imediatamente comunicando através de relatório a Área de Contratos e Convênios para apreciação;

IV - relatar o resultado das medidas retificadoras, de forma conclusiva ao prosseguimento ou não do contrato;

V - opinar sobre a oportunidade e conveniência de prorrogações de vigência ou aditamentos do objeto, com antecedência de 90 (noventa) dias do final da vigência;

VI - justificar ocorrências e promover o atendimento de diligências quando solicitado pelos Órgãos de Controle Interno e Externo;

VII - atestar a realização dos serviços efetivamente prestados e/ou recebimentos dos materiais;

VIII - observar a execução do contrato dentro dos limites dos créditos orçamentários para ele determinados;

IX - manifestar-se por escrito, mensalmente em forma de relatório, acerca do referido ajuste contratual;

X - exigir que o contratado repare, corrija, remova ou substitua às suas expensas, no total ou em parte, o objeto do contrato que apresentar vícios, defeitos ou incorreções, nos termos do contrato, conforme determina o art. 69 da Lei Federal 8.666/93.

Art. 3º - Esta Portaria entra em vigor na data de sua publicação, revogadas as disposições em contrário.

REGISTRE-SE. PUBLIQUE-SE. CUMPRA-SE.

GABINETE DA PRESIDENTE DA ASSOCIAÇÃO DE APOIO DE PAIS E MESTRES DO NUCLEO RURAL III, aos 24 (vinte e quatro) dias do mês de março de 2023.

CRISTIANE PALMEIRA DE SOUZA BARBOSA
PRESIDENTE DA ASSOCIAÇÃO

EXTRATO DE CONTRATO

CONTRATO Nº 004/2023.
PROCESSO Nº 007/2023.
CONTRATANTE: Associação de Apoio de Pais e Mestres do Núcleo Rural III.
CONTRATADA: R MANOEL DOS SANTOS.
DATA DA ASSINATURA: 24 de março de 2023.
OBJETO: Prestação de serviços de limpeza e conservação Contratação de empresa especializada para a prestação de serviços de limpeza e higienização da caixa d'água, e dedetização das áreas internas e externas da Escola Mun. Cândido Barreira Guimarães, Escola Mun. José Ribeiro dos Santos e Escola Mun. Santos Dumont, a Qual pertence ao Núcleo Rural III.
VIGÊNCIA DO CONTRATO: 10 meses.
VALOR TOTAL: R$ 3.700,00 (três mil e setecentos reais).
FONTE DE RECURSO: Autonomia Financeira.
FUNDAMENTAÇÃO LEGAL: Dispensa de Licitação, nos termos do inciso II do Art. 24 da Lei Federal nº 8.666, de 21 de junho de 1993 e suas alterações.

Araguaína - TO, 24 de março de 2023.

Publique-se

Cristiane Palmeira de Souza Barbosa
Presidente da Associação

PORTARIA Nº 009 DE 24 DE MARÇO DE 2023.

A ASSOCIAÇÃO DE APOIO DE PAIS E MESTRES DO NÚCLEO RURAL III, no uso de suas atribuições legais.

RESOLVE:

DESIGNAR. As servidoras: Maria Paixão Lima da Silva, matrícula nº 18023 e Luciana Ribeiro da Silva, matrícula nº 48121 para sem prejuízo de suas atribuições normais exercerem, respectivamente, a função de Fiscal e Suplente do Contrato abaixo especificado, referente á fiscalização e acompanhamento do citado contrato, para atender as necessidades desta Unidade de Ensino, de acordo com o processo nº 008/2023:

Nº do contrato	Empresa
005/2023	PAPALEGUAS COMERCIO E DISTRIBUIDORA DE GÁS LTDA

Objeto: Contratação de empresa especializada em fornecimento de recarga de botijão de gás liquefeito de petróleo - glp, material chapa de aço, tipo de gás propano-butano, acondicionado em cilindro de p-13 - botijão de 13 kg visando atender as Escola Mun. Cândido Barreira Guimarães, Escola Mun. José Ribeiro dos Santos e Escola Mun. Santos Dumont, a Qual pertence ao Núcleo Rural III.

Art. 2º - São atribuições do fiscal:

I - acompanhar e fiscalizar o fiel cumprimento das cláusulas avençadas nos Contratos;
II - anotar em registro próprio em forma de relatório, as irregularidades eventualmente encontradas, as providências que determinaram os incidentes verificados e o resultado das medidas, bem como informar por escrito a Área de Contratos e Convênios sobre tais eventos;
III - determinar providências para retificação de irregularidades encontradas e incidentes, imediatamente comunicando através de relatório a Área de Contratos e Convênios para apreciação;
IV - relatar o resultado das medidas retificadoras, de forma conclusiva ao prosseguimento ou não do contrato;
V - opinar sobre a oportunidade e conveniência de prorrogações de vigência ou aditamentos do objeto, com antecedência de 90 (noventa) dias do final da vigência;
VI - justificar ocorrências e promover o atendimento de diligências quando solicitado pelos Órgãos de Controle Interno e Externo;
VII - atestar a realização dos serviços efetivamente prestados e/ou recebimentos dos materiais;
VIII - observar a execução do contrato dentro dos limites dos créditos orçamentários para ele determinados;
IX - manifestar-se por escrito, mensalmente em forma de relatório, acerca do referido ajuste contratual;
X - exigir que o contratado repare, corrija, remova ou substitua às suas expensas, no total ou em parte, o objeto do contrato que apresentar vícios, defeitos ou incorreções, nos termos do contrato, conforme determina o art. 69 da Lei Federal 8.666/93.

Art. 3º - Esta Portaria entra em vigor na data de sua publicação, revogadas as disposições em contrário.

REGISTRE-SE. PUBLIQUE-SE. CUMPRA-SE.

GABINETE DA PRESIDENTE DA ASSOCIAÇÃO DE APOIO DE PAIS E MESTRES DO NUCLEO RURAL III, aos 24 (vinte e quatro) dias do mês de março de 2023.

CRISTIANE PALMEIRA DE SOUZA BARBOSA
PRESIDENTE DA ASSOCIAÇÃO

EXTRATO DE CONTRATO

CONTRATO Nº 005/2023.
PROCESSO Nº 007/2023.
CONTRATANTE: Associação de Apoio de Pais e Mestres do Núcleo Rural III.
CONTRATADA: PAPALEGUAS COMERCIO E DISTRIBUIDORA DE GÁS LTDA.
DATA DA ASSINATURA: 24 de março de 2023.
OBJETO: Contratação de empresa especializada em fornecimento de recarga de botijão de gás liquefeito de petróleo - glp, material chapa de aço, tipo de gás propano-butano, acondicionado em cilindro de p-13 - botijão de 13 kg visando atender as Escola Mun. Cândido Barreira Guimarães, Escola Mun. José Ribeiro dos Santos e Escola Mun. Santos Dumont, a Qual pertence ao Núcleo Rural III.
VIGÊNCIA DO CONTRATO: 10 meses.
VALOR TOTAL: R$ 4.560,00 (quatro mil, quinhentos e sessenta reais).
FONTE DE RECURSO: Autonomia Financeira.
FUNDAMENTAÇÃO LEGAL: Dispensa de Licitação, nos termos do inciso II do Art. 24 da Lei Federal nº 8.666, de 21 de junho de 1993 e suas alterações.

Araguaína - TO, 24 de março de 2023.

Publique-se

Cristiane Palmeira de Souza Barbosa
Presidente da Associação

NÚCLEO RURAL II
ARAGUAÍNA-TOCANTINS

PORTARIA Nº 003 DE 24 DE MARÇO DE 2023.

A ASSOCIAÇÃO DE APOIO DE PAIS E MESTRES DO NÚCLEO RURAL II, no uso de suas atribuições legais.

RESOLVE:

DESIGNAR. As servidoras: Maria Paixão Lima da Silva, matrícula nº 18023 e Luciana Ribeiro da Silva, matrícula nº 48121 para sem prejuízo de suas atribuições normais exercerem, respectivamente, a função de Fiscal e Suplente do Contrato abaixo especificado, referente á fiscalização e acompanhamento do citado contrato, para atender as necessidades desta Unidade de Ensino, de acordo com o processo nº 002/2023:

Nº do contrato	Empresa
001/2023	R MANOEL DOS SANTOS

Objeto: Prestação de serviços de limpeza e conservação Contratação de empresa especializada para a prestação de serviços de limpeza e higienização da caixa d'água, e dedetização das áreas internas e externas das ESCOLA MUNICIPAL BAVISA, ESCOLA MUNICIPAL JOSÉ DIAS CARNEIRO e ESCOLA MUNICIPAL UNIÃO, a Qual pertence ao Núcleo Rural II.

Art. 2º - São atribuições do fiscal:

I - acompanhar e fiscalizar o fiel cumprimento das cláusulas avençadas nos Contratos;
II - anotar em registro próprio em forma de relatório, as irregularidades eventualmente encontradas, as providências que determinaram os incidentes verificados e o resultado das medidas, bem como informar por escrito a Área de Contratos e Convênios sobre tais eventos;
III - determinar providências para retificação de irregularidades encontradas e incidentes, imediatamente comunicando através de relatório a Área de Contratos e Convênios para apreciação;
IV - relatar o resultado das medidas retificadoras, de forma conclusiva ao prosseguimento ou não do contrato;
V - opinar sobre a oportunidade e conveniência de prorrogações de vigência ou aditamentos do objeto, com antecedência de 90 (noventa) dias do final da vigência;
VI - justificar ocorrências e promover o atendimento de diligências quando solicitado pelos Órgãos de Controle Interno e Externo;
VII - atestar a realização dos serviços efetivamente prestados e/ou recebimentos dos materiais;
VIII - observar a execução do contrato dentro dos limites dos créditos orçamentários para ele determinados;
IX - manifestar-se por escrito, mensalmente em forma de relatório, acerca do referido ajuste contratual;
X - exigir que o contratado repare, corrija, remova ou substitua às suas expensas, no total ou em parte, o objeto do contrato que apresentar vícios, defeitos ou incorreções, nos termos do contrato, conforme determina o art. 69 da Lei Federal 8.666/93.

Art. 3º - Esta Portaria entra em vigor na data de sua publicação, revogadas as disposições em contrário.

REGISTRE-SE. PUBLIQUE-SE. CUMPRA-SE.

GABINETE DA PRESIDENTE DA ASSOCIAÇÃO DE APOIO DE PAIS E MESTRES DO NUCLEO RURAL II, aos 24 (vinte e quatro) dias do mês de março de 2023.

CRISTIANE PALMEIRA DE SOUZA BARBOSA
PRESIDENTE DA ASSOCIAÇÃO

EXTRATO DE CONTRATO

CONTRATO Nº 001/2023.
PROCESSO Nº 002/2023.
CONTRATANTE: Associação de Apoio de Pais e Mestres do Núcleo Rural II.
CONTRATADA: R MANOEL DOS SANTOS.
DATA DA ASSINATURA: 24 de março de 2023.
OBJETO: Prestação de serviços de limpeza e conservação Contratação de empresa especializada para a prestação de serviços de limpeza e higienização da caixa d'água, e dedetização das áreas internas e externas das ESCOLA MUNICIPAL BAVISA, ESCOLA MUNICIPAL JOSÉ DIAS CARNEIRO e ESCOLA MUNICIPAL UNIÃO, a Qual pertence ao Núcleo Rural II.
VIGÊNCIA DO CONTRATO: 10 meses.
VALOR TOTAL: R$ 3.000,00 (três mil reais).
FONTE DE RECURSO: Autonomia Financeira.
FUNDAMENTAÇÃO LEGAL: Dispensa de Licitação, nos termos do

Documento assinado digitalmente conforme MP nº 2.200-2 de 24/08/2001, que institui a Infraestrutura de chaves Públicas Brasileira - ICP

inciso II do Art. 24 da Lei Federal nº 8.666, de 21 de junho de 1993 e suas alterações.

Araguaína - TO, 24 de março de 2023.

Publique-se

Cristiane Palmeira de Souza Barbosa
Presidente da Associação

PORTARIA Nº 004 DE 24 DE MARÇO DE 2023.

A ASSOCIAÇÃO DE APOIO DE PAIS E MESTRES DO NÚCLEO RURAL II, no uso de suas atribuições legais.

RESOLVE:

DESIGNAR. As servidoras: Maria Paixão Lima da Silva, matrícula nº 18023 e Luciana Ribeiro da Silva, matrícula nº 48121 para sem prejuízo de suas atribuições normais exercerem, respectivamente, a função de Fiscal e Suplente do Contrato abaixo especificado, referente á fiscalização e acompanhamento do citado contrato, para atender as necessidades desta Unidade de Ensino, de acordo com o processo nº 003/2023:

Nº do contrato	Empresa
002/2023	PAPALEGUAS COMERCIO E DISTRIBUIDORA DE GÁS LTDA

Objeto: Prestação de serviços de limpeza e conservação Contratação de empresa especializada para a prestação de serviços de limpeza e higienização da caixa d'água, e dedetização das áreas internas e externas das ESCOLA MUNICIPAL BAVISA, ESCOLA MUNICIPAL JOSÉ DIAS CARNEIRO e ESCOLA MUNICIPAL UNIÃO, a Qual pertence ao Núcleo Rural II.

Art. 2º - São atribuições do fiscal:

I - acompanhar e fiscalizar o fiel cumprimento das cláusulas avençadas nos Contratos;
II - anotar em registro próprio em forma de relatório, as irregularidades eventualmente encontradas, as providências que determinaram os incidentes verificados e o resultado das medidas, bem como informar por escrito a Área de Contratos e Convênios sobre tais eventos;
III - determinar providências para retificação de irregularidades encontradas e incidentes, imediatamente comunicando através de relatório a Área de Contratos e Convênios para apreciação;
IV - relatar o resultado das medidas retificadoras, de forma conclusiva ao prosseguimento ou não do contrato;
V - opinar sobre a oportunidade e conveniência de prorrogações de vigência ou aditamentos do objeto, com antecedência de 90 (noventa) dias do final da vigência;
VI - justificar ocorrências e promover o atendimento de diligências quando solicitado pelos Órgãos de Controle Interno e Externo;
VII - atestar a realização dos serviços efetivamente prestados e/ou recebimentos dos materiais;
VIII - observar a execução do contrato dentro dos limites dos créditos orçamentários para ele determinados;
IX - manifestar-se por escrito, mensalmente em forma de relatório, acerca do referido ajuste contratual;
X - exigir que o contratado repare, corrija, remova ou substitua às suas expensas, no total ou em parte, o objeto do contrato que apresentar vícios, defeitos ou incorreções, nos termos do contrato, conforme determina o art. 69 da Lei Federal 8.666/93.

Art. 3º - Esta Portaria entra em vigor na data de sua publicação, revogadas as disposições em contrário.

REGISTRE-SE. PUBLIQUE-SE. CUMPRA-SE.

GABINETE DA PRESIDENTE DA ASSOCIAÇÃO DE APOIO DE PAIS E MESTRES DO NUCLEO RURAL II, aos 24 (vinte e quatro) dias do mês de março de 2023.

CRISTIANE PALMEIRA DE SOUZA BARBOSA
PRESIDENTE DA ASSOCIAÇÃO

EXTRATO DE CONTRATO

CONTRATO Nº 002/2023.
PROCESSO Nº 003/2023.
CONTRATANTE: Associação de Apoio de Pais e Mestres do Núcleo Rural II.
CONTRATADA: PAPALEGUAS COMERCIO E DISTRIBUIDORA DE GÁS LTDA.
DATA DA ASSINATURA: 24 de março de 2023.
OBJETO: Prestação de serviços de limpeza e conservação Contratação de empresa especializada para a prestação de serviços de limpeza e higienização da caixa d'água, e dedetização das áreas internas e externas das ESCOLA MUNICIPAL BAVISA, ESCOLA MUNICIPAL JOSÉ DIAS CARNEIRO e ESCOLA MUNICIPAL UNIÃO, a Qual pertence ao Núcleo Rural II.
VIGÊNCIA DO CONTRATO: 10 meses.
VALOR TOTAL: R$ 4.300,00 (quatro mil e trezentos reais).
FONTE DE RECURSO: Autonomia Financeira.
FUNDAMENTAÇÃO LEGAL: Dispensa de Licitação, nos termos do inciso II do Art. 24 da Lei Federal nº 8.666, de 21 de junho de 1993 e suas alterações.

Araguaína - TO, 24 de março de 2023.

Publique-se

Cristiane Palmeira de Souza Barbosa
Presidente da Associação

NÚCLEO RURAL I
ARAGUAÍNA-TOCANTINS

PORTARIA Nº 005 DE 24 DE MARÇO DE 2023.

A ASSOCIAÇÃO DE APOIO DE PAIS E MESTRES DO NÚCLEO RURAL I, no uso de suas atribuições legais.

RESOLVE:

DESIGNAR. As servidoras: Maria Paixão Lima da Silva, matrícula nº 18023 e Luciana Ribeiro da Silva, matrícula nº 48121 para sem prejuízo de suas atribuições normais exercerem, respectivamente, a função de Fiscal e Suplente do Contrato abaixo especificado, referente á fiscalização e acompanhamento do citado contrato, para atender as necessidades desta Unidade de Ensino, de acordo com o processo nº 003/2023:

Nº do contrato	Empresa
001/2023	R MANOEL DOS SANTOS

Objeto: Prestação de serviços de limpeza e conservação Contratação de empresa especializada para a prestação de serviços de limpeza e higienização da caixa d'água, e dedetização das áreas internas e externas das Escola Municipal Duque de Caxias e na Escola Municipal Pedro Segundo da Rocha, a Qual pertence ao Núcleo Rural I.

Art. 2º - São atribuições do fiscal:

I - acompanhar e fiscalizar o fiel cumprimento das cláusulas avençadas nos Contratos;
II - anotar em registro próprio em forma de relatório, as irregularidades eventualmente encontradas, as providências que determinaram os incidentes verificados e o resultado das medidas, bem como informar por escrito a Área de Contratos e Convênios sobre tais eventos;
III - determinar providências para retificação de irregularidades encontradas e incidentes, imediatamente comunicando através de relatório a Área de Contratos e Convênios para apreciação;
IV - relatar o resultado das medidas retificadoras, de forma conclusiva ao prosseguimento ou não do contrato;
V - opinar sobre a oportunidade e conveniência de prorrogações de vigência ou aditamentos do objeto, com antecedência de 90 (noventa) dias do final da vigência;
VI - justificar ocorrências e promover o atendimento de diligências quando solicitado pelos Órgãos de Controle Interno e Externo;
VII - atestar a realização dos serviços efetivamente prestados e/ou recebimentos dos materiais;
VIII - observar a execução do contrato dentro dos limites dos créditos orçamentários para ele determinados;
IX - manifestar-se por escrito, mensalmente em forma de relatório, acerca do referido ajuste contratual;
X - exigir que o contratado repare, corrija, remova ou substitua às suas expensas, no total ou em parte, o objeto do contrato que apresentar vícios, defeitos ou incorreções, nos termos do contrato, conforme determina o art. 69 da Lei Federal 8.666/93.

Art. 3º - Esta Portaria entra em vigor na data de sua publicação, revogadas as disposições em contrário.

Documento assinado digitalmente conforme MP nº 2.200-2 de 24/08/2001, que institui a Infraestrutura de chaves Públicas Brasileira - ICP

REGISTRE-SE. PUBLIQUE-SE. CUMPRA-SE.

GABINETE DA PRESIDENTE DA ASSOCIAÇÃO DE APOIO DE PAIS E MESTRES DO NUCLEO RURAL I, aos 24 (vinte e quatro) dias do mês de março de 2023.

CRISTIANE PALMEIRA DE SOUZA BARBOSA
PRESIDENTE DA ASSOCIAÇÃO

EXTRATO DE CONTRATO

CONTRATO Nº 001/2023.
PROCESSO Nº 003/2023.
CONTRATANTE: Associação de Apoio de Pais e Mestres do Núcleo Rural I.
CONTRATADA: R MANOEL DOS SANTOS.
DATA DA ASSINATURA: 24 de março de 2023.
OBJETO: Prestação de serviços de limpeza e conservação Contratação de empresa especializada para a prestação de serviços de limpeza e higienização da caixa d'água, e dedetização das áreas internas e externas das Escola Municipal Duque de Caxias e na Escola Municipal Pedro Segundo da Rocha, a Qual pertence ao Núcleo Rural I.
VIGÊNCIA DO CONTRATO: 10 meses.
VALOR TOTAL: R$ 2.700,00 (dois mil e setecentos reais).
FONTE DE RECURSO: Autonomia Financeira.
FUNDAMENTAÇÃO LEGAL: Dispensa de Licitação, nos termos do inciso II do Art. 24 da Lei Federal nº 8.666, de 21 de junho de 1993 e suas alterações.

Araguaína - TO, 24 de março de 2023.

Publique-se

Cristiane Palmeira de Souza Barbosa
Presidente da Associação

PORTARIA Nº 006 DE 24 DE MARÇO DE 2023.

A ASSOCIAÇÃO DE APOIO DE PAIS E MESTRES DO NÚCLEO RURAL I, no uso de suas atribuições legais.

RESOLVE:

DESIGNAR. As servidoras: Maria Paixão Lima da Silva, matrícula nº 18023 e Luciana Ribeiro da Silva, matrícula nº 48121 para sem prejuízo de suas atribuições normais exercerem, respectivamente, a função de Fiscal e Suplente do Contrato abaixo especificado, referente á fiscalização e acompanhamento do citado contrato, para atender as necessidades desta Unidade de Ensino, de acordo com o processo nº 004/2023:

Nº do contrato	Empresa
002/2023	PAPALEGUAS COMERCIO E DISTRIBUIDORA DE GÁS LTDA

Objeto: Contratação de empresa especializada em fornecimento de recarga de botijão de gás liquefeito de petróleo - glp, material chapa de aço, tipo de gás propano-butano, acondicionado em cilindro de p-13 - botijão de 13 kg visando atender as Escola Municipal Duque de Caxias e Escola Municipal Pedro Segundo da Rocha, a Qual pertence ao Núcleo Rural I.

Art. 2º - São atribuições do fiscal:

I - acompanhar e fiscalizar o fiel cumprimento das cláusulas avençadas nos Contratos;

II - anotar em registro próprio em forma de relatório, as irregularidades eventualmente encontradas, as providências que determinaram os incidentes verificados e o resultado das medidas, bem como informar por escrito a Área de Contratos e Convênios sobre tais eventos;

III - determinar providências para retificação de irregularidades encontradas e incidentes, imediatamente comunicando através de relatório a Área de Contratos e Convênios para apreciação;

IV - relatar o resultado das medidas retificadoras, de forma conclusiva ao prosseguimento ou não do contrato;

V - opinar sobre a oportunidade e conveniência de prorrogações de vigência ou aditamentos do objeto, com antecedência de 90 (noventa) dias do final da vigência;

VI - justificar ocorrências e promover o atendimento de diligências quando solicitado pelos Órgãos de Controle Interno e Externo;

VII - atestar a realização dos serviços efetivamente prestados e/ou recebimentos dos materiais;

VIII - observar a execução do contrato dentro dos limites dos créditos orçamentários para ele determinados;

IX - manifestar-se por escrito, mensalmente em forma de relatório, acerca do referido ajuste contratual;

X - exigir que o contratado repare, corrija, remova ou substitua às suas expensas, no total ou em parte, o objeto do contrato que apresentar vícios, defeitos ou incorreções, nos termos do contrato, conforme determina o art. 69 da Lei Federal 8.666/93.

Art. 3º - Esta Portaria entra em vigor na data de sua publicação, revogadas as disposições em contrário.

REGISTRE-SE. PUBLIQUE-SE. CUMPRA-SE.

GABINETE DA PRESIDENTE DA ASSOCIAÇÃO DE APOIO DE PAIS E MESTRES DO NUCLEO RURAL I, aos 24 (vinte e quatro) dias do mês de março de 2023.

CRISTIANE PALMEIRA DE SOUZA BARBOSA
PRESIDENTE DA ASSOCIAÇÃO

EXTRATO DE CONTRATO

CONTRATO Nº 002/2023.
PROCESSO Nº 004/2023.
CONTRATANTE: Associação de Apoio de Pais e Mestres do Núcleo Rural I.
CONTRATADA: PAPALEGUAS COMERCIO E DISTRIBUIDORA DE GÁS LTDA.
DATA DA ASSINATURA: 24 de março de 2023.
OBJETO: Contratação de empresa especializada em fornecimento de recarga de botijão de gás liquefeito de petróleo - glp, material chapa de aço, tipo de gás propano-butano, acondicionado em cilindro de p-13 - botijão de 13 kg visando atender as Escola Municipal Duque de Caxias e Escola Municipal Pedro Segundo da Rocha, a Qual pertence ao Núcleo Rural I.
VIGÊNCIA DO CONTRATO: 10 meses.
VALOR TOTAL: R$ 2.880,00 (dois mil, oitocentos e oitenta reais).
FONTE DE RECURSO: Autonomia Financeira.
FUNDAMENTAÇÃO LEGAL: Dispensa de Licitação, nos termos do inciso II do Art. 24 da Lei Federal nº 8.666, de 21 de junho de 1993 e suas alterações.

Araguaína - TO, 24 de março de 2023.

Publique-se

Cristiane Palmeira de Souza Barbosa
Presidente da Associação

Documento assinado digitalmente conforme MP nº 2.200-2 de 24/08/2001, que institui a Infraestrutura de chaves Públicas Brasileira - ICP

ASSOCIACAO DE APOIO DE PAIS E MESTRES DO CENTRO DE EDUCACAO INFANTIL MUNICIPAL SITIO DADONA BENTA
ARAGUAÍNA-TO

ATA DE HOMOLOGAÇÃO

PREGÃO ELETRÔNICO Nº 02/2023
Processo Administrativo Nº 04/2023
Tipo: REGISTRO DE PREÇO
PREGOEIRO: HONEQUE LUZ DA SILVA
Data de Publicação: 09/03/2023 18:29:52

LOTE 1 - HOMOLOGADO - 27/03/2023 16:46:31
LOTE 1

VALORES UNITÁRIOS FINAIS

Item: 1 Unidade: UND Marca: NUTRILAR NAZARE Modelo: NUTRILAR NAZARE

Descrição: ÁGUA SANITÁRIA - Produto de 1ª qualidade, com cloro ativo, para limpeza em geral, eficiente para a limpeza e desinfecção de banheiros, cozinhas, pisos, azulejos e paredes. Com dados de identificação do produto, marca do fabricante, data de fabricação e prazo de validade. Embalagem plástica com 01 litro. Registrado na ANVISA. Validade mínima de 12 meses a partir da data de entrega. Marcas de referência: Ypê, Dragão, Brilux, ou equivalente ou similar ou de melhor qualidade.

Quantidade: 5.968 **Valor Unit.:** 2,00 **Valor Total:** 11.936,00

CLASSIFICAÇÃO

	Razão Social	Num	Documento	Oferta Inicial	Oferta Final	Dif.(%)	ME
1	DISTRIBUIDORA ARAGUAIA LTDA	089	44.593.517/0001-07	3,92	2,00		Sim
2	ALTERNATIVA DISTRIBUIDORA DE	027	28.324.471/0001-74	3,72	2,04	2,00	Sim
3	PRAX - DISTRIBUIDORA & SERVICOS	073	36.761.673/0001-01	3,92	2,14	4,90	Sim
4	DISTRIBUIDORA SOUSA DE PRODUTOS	001	34.573.762/0001-07	3,92	2,86	33,64	Sim
5	E F FERREIRA - ME	007	18.320.979/0001-40	3,92	3,00	4,90	Sim
6	SUPERMERCADO LIDER LTDA	070	13.892.227/0001-30	3,92	3,48	16,00	Sim
7	DSSSILVA VAREJISTA EIRELI-ME	024	04.197.718/0001-70	3,85	3,85	10,63	Sim
8	JUAREZ DE OLIVEIRA LOPES-ME	003	09.536.683/0001-70	3,92	3,92	1,82	Sim
9	E FERNANDES DA SILVA SANTOS	088	10.774.009/0001-03	3,92	3,92	0,00	Sim

DESCLASSIFICADOS

Razão Social	Num	Documento	Oferta Inicial	Oferta Final	Dif.(%)	ME

INABILITADOS

Razão Social	Num	Documento	Oferta Inicial	Oferta Final	Dif.(%)	ME
MARTINS E SOUSA LTDA	052	41.595.436/0001-58	3,50	2,85		Sim
O. M. PERIPOLLI TOMASI	051	10.904.541/0001-06	3,92	3,92	37,5439	Sim
C T DE OLIVEIRA COM. DE MATERIAIS P/	074	21.398.692/0001-48	3,92	3,92	0,0000	Sim

LOTE 2 - HOMOLOGADO - 27/03/2023 16:46:32
LOTE 2

VALORES UNITÁRIOS FINAIS

Item: 1 Unidade: UND Marca: NOBRE Modelo: UND

Descrição: ÁLCOOL ETÍLICO LÍQUIDO 70% – Produto de 1ª qualidade, para limpeza, transparente, com graduação alcoólica de 46º, composto de álcool etílico, desnaturante e essência, em frasco plástico transparente com 01 litro do produto e tampa roscável, registrado na ANVISA. Validade mínima de 12 meses a partir da data de entrega. Marcas de referência: Brilux, Coperalcool, Sertanejo, ou equivalente ou similar ou de melhor qualidade.

Quantidade: 3.586 **Valor Unit.:** 6,98 **Valor Total:** 25.030,28

CLASSIFICAÇÃO

	Razão Social	Num	Documento	Oferta Inicial	Oferta Final	Dif.(%)	ME
1	E FERNANDES DA SILVA SANTOS	049	10.774.009/0001-03	10,68	6,98		Sim
2	ALTERNATIVA DISTRIBUIDORA DE	063	28.324.471/0001-74	10,15	7,03	0,72	Sim
3	E F FERREIRA - ME	027	18.320.979/0001-40	10,68	7,08	0,71	Sim
4	DISTRIBUIDORA ARAGUAIA LTDA	062	44.593.517/0001-07	10,68	7,35	3,81	Sim
5	PRAX - DISTRIBUIDORA & SERVICOS	044	36.761.673/0001-01	10,68	7,74	5,31	Sim
6	DISTRIBUIDORA SOUSA DE PRODUTOS	014	34.573.762/0001-07	10,68	9,21	18,99	Sim
7	DSSSILVA VAREJISTA EIRELI-ME	074	04.197.718/0001-70	10,65	10,65	15,64	Sim
8	JUAREZ DE OLIVEIRA LOPES-ME	021	09.536.683/0001-70	10,68	10,68	0,28	Sim
9	SUPERMERCADO LIDER LTDA	057	13.892.227/0001-30	10,68	10,68	0,00	Sim

DESCLASSIFICADOS

Razão Social	Num	Documento	Oferta Inicial	Oferta Final	Dif.(%)	ME

INABILITADOS

Razão Social	Num	Documento	Oferta Inicial	Oferta Final	Dif.(%)	ME
MARTINS E SOUSA LTDA	012	41.595.436/0001-58	9,30	9,30		Sim
C T DE OLIVEIRA COM. DE MATERIAIS P/	009	21.398.692/0001-48	10,68	10,68	14,8387	Sim
O. M. PERIPOLLI TOMASI	018	10.904.541/0001-06	10,68	10,68	0,0000	Sim

LOTE 3 - HOMOLOGADO - 27/03/2023 16:46:32
LOTE 3

VALORES UNITÁRIOS FINAIS

Item: 1 Unidade: UND Marca: SOL Modelo: SOL

Descrição: ÁLCOOL ETÍLICO GEL 70 % - Produto de 1ª qualidade, para limpeza de ambientes, aspecto líquido viscoso (GEL), sanitizante, composição hidroalcoólica, aparência visual gel, aplicação produto limpeza doméstica, acondicionadas em frascos plásticos transparente 500 ml. Registrado na ANVISA pelo selo do INMETRO na embalagem. Validade mínima de 12 meses a partir da data da entrega.

Quantidade: 525 **Valor Unit.:** 6,99 **Valor Total:** 3.669,75

CLASSIFICAÇÃO

	Razão Social	Num	Documento	Oferta Inicial	Oferta Final	Dif.(%)	ME
1	SUPERMERCADO LIDER LTDA	064	13.892.227/0001-30	8,92	6,99		Sim
2	PRAX - DISTRIBUIDORA & SERVICOS	010	36.761.673/0001-01	8,92	7,31	4,58	Sim
3	ALTERNATIVA DISTRIBUIDORA DE	094	28.324.471/0001-74	8,47	7,99	9,30	Sim
4	E F FERREIRA - ME	036	18.320.979/0001-40	8,92	8,00	0,13	Sim
5	DSSSILVA VAREJISTA EIRELI-ME	033	04.197.718/0001-70	8,90	8,90	11,25	Sim
6	JUAREZ DE OLIVEIRA LOPES-ME	060	09.536.683/0001-70	8,92	8,92	0,22	Sim
7	DISTRIBUIDORA SOUSA DE PRODUTOS	088	34.573.762/0001-07	8,92	8,92	0,00	Sim
8	E FERNANDES DA SILVA SANTOS	084	10.774.009/0001-03	8,92	8,92	0,00	Sim
9	DISTRIBUIDORA ARAGUAIA LTDA	091	44.593.517/0001-07	8,92	8,92	0,00	Sim

DESCLASSIFICADOS

Razão Social	Num	Documento	Oferta Inicial	Oferta Final	Dif.(%)	ME

INABILITADOS

Razão Social	Num	Documento	Oferta Inicial	Oferta Final	Dif.(%)	ME
O. M. PERIPOLLI TOMASI	079	10.904.541/0001-06	8,92	7,00		Sim
MARTINS E SOUSA LTDA	022	41.595.436/0001-58	8,50	8,50	21,4286	Sim
C T DE OLIVEIRA COM. DE MATERIAIS P/	071	21.398.692/0001-48	8,92	8,92	4,9412	Sim

LOTE 4 - HOMOLOGADO - 27/03/2023 16:46:32
LOTE 4

VALORES UNITÁRIOS FINAIS

Item: 1 Unidade: GL Marca: MAZA Modelo: MAZA

Descrição: ÁLCOOL ETÍLICO GEL 70 % - Produto de 1ª qualidade, para limpeza de ambientes, aspecto líquido viscoso (GEL), sanitizante, composição hidroalcoólica, aparência visual gel, aplicação produto limpeza doméstica, acondicionadas em frascos plásticos transparente de 5 litros. Registrado na ANVISA pelo selo do INMETRO na embalagem. Validade mínima de 12 meses a partir da data da entrega

Quantidade: 134 **Valor Unit.:** 51,60 **Valor Total:** 6.914,40

CLASSIFICAÇÃO

	Razão Social	Num	Documento	Oferta Inicial	Oferta Final	Dif.(%)	ME
1	DISTRIBUIDORA ARAGUAIA LTDA	078	44.593.517/0001-07	80,60	51,60		Sim
2	JUAREZ DE OLIVEIRA LOPES-ME	062	09.536.683/0001-70	80,60	51,95	0,68	Sim
3	PRAX - DISTRIBUIDORA & SERVICOS	034	36.761.673/0001-01	80,60	52,42	0,90	Sim
4	ALTERNATIVA DISTRIBUIDORA DE	064	28.324.471/0001-74	76,57	54,80	4,54	Sim
5	DSSSILVA VAREJISTA EIRELI-ME	015	04.197.718/0001-70	80,50	80,50	46,90	Sim
6	DISTRIBUIDORA SOUSA DE PRODUTOS	080	34.573.762/0001-07	80,60	80,60	0,12	Sim
7	E F FERREIRA - ME	099	18.320.979/0001-40	134,00	134,00	66,25	Sim

DESCLASSIFICADOS

Razão Social	Num	Documento	Oferta Inicial	Oferta Final	Dif.(%)	ME

INABILITADOS

Razão Social	Num	Documento	Oferta Inicial	Oferta Final	Dif.(%)	ME
C T DE OLIVEIRA COM. DE MATERIAIS P/	076	21.398.692/0001-48	80,60	80,60		Sim
O. M. PERIPOLLI TOMASI	036	10.904.541/0001-06	80,60	80,60	0,0000	Sim

LOTE 5 - HOMOLOGADO - 27/03/2023 16:46:32
LOTE 5

VALORES UNITÁRIOS FINAIS

Item: 1 Unidade: UND Marca: PLASUTIL Modelo: PLASUTIL

Descrição: AVENTAL PLÁSTICO - Feito em PVC com acabamento em viés e anti-gotas na parte inferior. Indicado especialmente para proteger o usuário e suas vestimentas em caso de operações que envolvem o uso de água e contato com produtos químicos leves. Dimensões do produto: 70x46x0,2cm. 90g

Quantidade: 264 **Valor Unit.:** 16,69 **Valor Total:** 4.406,16

CLASSIFICAÇÃO

	Razão Social	Num	Documento	Oferta Inicial	Oferta Final	Dif.(%)	ME
1	M H S SANTIAGO LTDA	018	27.061.896/0001-75	30,64	16,69		Sim
2	EPINET COMERCIO DE EQUIPAMENTOS	083	14.984.352/0001-33	30,64	16,70	0,06	Sim
3	E F FERREIRA - ME	028	18.320.979/0001-40	30,64	18,90	13,17	Sim
4	DISTRIBUIDORA ARAGUAIA LTDA	031	44.593.517/0001-07	30,64	25,95	37,30	Sim
5	SUPERMERCADO LIDER LTDA	026	13.892.227/0001-30	30,64	29,01	11,79	Sim
6	ALTERNATIVA DISTRIBUIDORA DE	098	28.324.471/0001-74	29,11	29,11	0,34	Sim
7	DSSSILVA VAREJISTA EIRELI-ME	038	04.197.718/0001-70	30,60	30,60	5,12	Sim
8	PRAX - DISTRIBUIDORA & SERVICOS	070	36.761.673/0001-01	30,64	30,64	0,13	Sim
9	DISTRIBUIDORA SOUSA DE PRODUTOS	054	34.573.762/0001-07	30,64	30,64	0,00	Sim

DESCLASSIFICADOS

Razão Social	Num	Documento	Oferta Inicial	Oferta Final	Dif.(%)	ME

INABILITADOS

Razão Social	Num	Documento	Oferta Inicial	Oferta Final	Dif.(%)	ME
C T DE OLIVEIRA COM. DE MATERIAIS P/	012	21.398.692/0001-48	30,64	29,05		Sim
O. M. PERIPOLLI TOMASI	092	10.904.541/0001-06	30,64	30,64	5,4733	Sim

LOTE 6 - HOMOLOGADO - 27/03/2023 16:46:32
LOTE 6

VALORES UNITÁRIOS FINAIS

Item: 1 Unidade: UND Marca: JANNETEX Modelo:

Descrição: AVENTAL DE TECIDO - Confeccionado em Oxford. Tecido fácil de lavar, passar e secagem rápida. Baixo grau de abarrotamento. Possui regulagem com tiras para amarrar na altura da cintura. Contém um bolso na frente. Tamanho: ÚNICO

Quantidade: 267 **Valor Unit.:** 43,79 **Valor Total:** 11.691,93

CLASSIFICAÇÃO

	Razão Social	Num	Documento	Oferta Inicial	Oferta Final	Dif.(%)	ME
1	K. R. MELO - EIRELI - ME	030	33.768.305/0001-05	46,00	43,79		Sim
2	DISTRIBUIDORA ARAGUAIA LTDA	090	44.593.517/0001-07	46,40	43,80	0,02	Sim
3	ALTERNATIVA DISTRIBUIDORA DE	005	28.324.471/0001-74	44,08	44,08	0,64	Sim
4	PRAX - DISTRIBUIDORA & SERVICOS	013	36.761.673/0001-01	46,40	46,40	5,26	Sim
5	SUPERMERCADO LIDER LTDA	066	13.892.227/0001-30	46,40	46,40	0,00	Sim
6	DSSSILVA VAREJISTA EIRELI-ME	067	04.197.718/0001-70	46,40	46,40	0,00	Sim
7	DISTRIBUIDORA SOUSA DE PRODUTOS	092	34.573.762/0001-07	46,40	46,40	0,00	Sim

DESCLASSIFICADOS

Razão Social	Num	Documento	Oferta Inicial	Oferta Final	Dif.(%)	ME

INABILITADOS

Razão Social	Num	Documento	Oferta Inicial	Oferta Final	Dif.(%)	ME
O. M. PERIPOLLI TOMASI	069	10.904.541/0001-06	46,40	44,05		Sim

LOTE 7 - HOMOLOGADO - 27/03/2023 16:46:32
LOTE 7

VALORES UNITÁRIOS FINAIS

Item: 1 Unidade: UND Marca: PLASUTIL Modelo: PLASUTIL

Descrição: BACIA GRANDE - Produto de 1ª qualidade, reforçada, 30 litros, em polipropileno (pp).

Quantidade: 160 **Valor Unit.:** 14,14 **Valor Total:** 2.262,40

CLASSIFICAÇÃO

	Razão Social	Num	Documento	Oferta Inicial	Oferta Final	Dif.(%)	ME
1	M H S SANTIAGO LTDA	059	27.061.896/0001-75	42,57	14,14		Sim
2	PRAX - DISTRIBUIDORA & SERVICOS	064	36.761.673/0001-01	42,57	14,15	0,07	Sim
3	E F FERREIRA - ME	048	18.320.979/0001-40	42,57	29,90	111,31	Sim
4	ALTERNATIVA DISTRIBUIDORA DE	091	28.324.471/0001-74	40,44	40,44	35,25	Sim
5	DSSSILVA VAREJISTA EIRELI-ME	099	04.197.718/0001-70	42,55	42,55	5,22	Sim
6	DISTRIBUIDORA ARAGUAIA LTDA	055	44.593.517/0001-07	42,57	42,57	0,05	Sim
7	E FERNANDES DA SILVA SANTOS	019	10.774.009/0001-03	42,57	42,57	0,00	Sim
8	SUPERMERCADO LIDER LTDA	052	13.892.227/0001-30	42,57	42,57	0,00	Sim
9	JUAREZ DE OLIVEIRA LOPES-ME	030	09.536.683/0001-70	42,57	42,57	0,00	Sim
10	DISTRIBUIDORA SOUSA DE PRODUTOS	021	34.573.762/0001-07	42,57	42,57	0,00	Sim

DESCLASSIFICADOS

Razão Social	Num	Documento	Oferta Inicial	Oferta Final	Dif.(%)	ME

INABILITADOS

Razão Social	Num	Documento	Oferta Inicial	Oferta Final	Dif.(%)	ME
O. M. PERIPOLLI TOMASI	086	10.904.541/0001-06	42,57	42,57		Sim

LOTE 8 - HOMOLOGADO - 27/03/2023 16:46:32
LOTE 8

VALORES UNITÁRIOS FINAIS

Item: 1 Unidade: UND Marca: PLAST Modelo:

Descrição: BALDE PLÁSTICO - Produto de 1ª qualidade, reforçado, alça de arame galvanizado resistente em polietano, alta densidade, resistente a impacto com capacidade de 20 litros. Validade Indeterminada. COR: PRETA

Quantidade: 272 **Valor Unit.:** 21,89 **Valor Total:** 5.954,08

CLASSIFICAÇÃO

	Razão Social	Num	Documento	Oferta Inicial	Oferta Final	Dif.(%)	ME
1	K. R. MELO - EIRELI - ME	085	33.768.305/0001-05	27,00	21,89		Sim
2	DISTRIBUIDORA ARAGUAIA LTDA	013	44.593.517/0001-07	27,12	21,90	0,05	Sim
3	ALTERNATIVA DISTRIBUIDORA DE	088	28.324.471/0001-74	25,76	22,00	0,46	Sim
4	PRAX - DISTRIBUIDORA & SERVICOS	076	36.761.673/0001-01	27,12	22,10	0,45	Sim
5	E F FERREIRA - ME	094	18.320.979/0001-40	27,14	24,00	8,60	Sim
6	DSSSILVA VAREJISTA EIRELI-ME	029	04.197.718/0001-70	27,10	27,10	12,92	Sim
7	JUAREZ DE OLIVEIRA LOPES-ME	075	09.536.683/0001-70	27,12	27,12	0,07	Sim
8	E FERNANDES DA SILVA SANTOS	090	10.774.009/0001-03	27,12	27,12	0,00	Sim
9	SUPERMERCADO LIDER LTDA	082	13.892.227/0001-30	27,12	27,12	0,00	Sim
10	DISTRIBUIDORA SOUSA DE PRODUTOS	078	34.573.762/0001-07	27,12	27,12	0,00	Sim

DESCLASSIFICADOS

Razão Social	Num	Documento	Oferta Inicial	Oferta Final	Dif.(%)	ME

INABILITADOS

Razão Social	Num	Documento	Oferta Inicial	Oferta Final	Dif.(%)	ME
C T DE OLIVEIRA COM. DE MATERIAIS P/	086	21.398.692/0001-48	27,12	23,95		Sim
O. M. PERIPOLLI TOMASI	059	10.904.541/0001-06	27,12	27,12	13,2359	Sim

LOTE 9 - HOMOLOGADO - 27/03/2023 16:46:32
LOTE 9

VALORES UNITÁRIOS FINAIS

Item: 1 Unidade: UND Marca: TRIEL Modelo: CONFORME DECRITIVO EDITAL

Descrição: BASE SELADORA ACRÍLICA - para aplicação em pisos porosos, resistente ao tráfego para áreas críticas de pisos internos com porosidade e dificuldades de aderência em acabamentos acrílicos, como granilite, cerâmica, paviflex e demais pisos frios. Validade mínima de 24 meses a partir da data de entrega. Bombona com 5 litros.

Quantidade: 51 **Valor Unit.:** 107,00 **Valor Total:** 5.457,00

CLASSIFICAÇÃO

	Razão Social	Num	Documento	Oferta Inicial	Oferta Final	Dif.(%)	ME
1	ALTERNATIVA DISTRIBUIDORA DE	057	28.324.471/0001-74	153,76	107,00		Sim
2	E F FERREIRA - ME	069	18.320.979/0001-40	161,85	120,15	12,29	Sim
3	DISTRIBUIDORA ARAGUAIA LTDA	018	44.593.517/0001-07	161,85	123,18	2,52	Sim

4	SUPERMERCADO LIDER LTDA	020	13.892.227/0001-30	161,85	129,30	4,97	Sim
5	DSSSILVA VAREJISTA EIRELI-ME	031	04.197.718/0001-70	161,80	161,80	25,14	Sim
6	PRAX - DISTRIBUIDORA & SERVICOS	071	36.761.673/0001-01	161,85	161,85	0,03	Sim
7	DISTRIBUIDORA SOUSA DE PRODUTOS	007	34.573.762/0001-07	161,85	161,85	0,00	Sim
8	JUAREZ DE OLIVEIRA LOPES-ME	005	09.536.683/0001-70	161,85	161,85	0,00	Sim

DESCLASSIFICADOS

Razão Social	Num	Documento	Oferta Inicial	Oferta Final	Dif.(%)	ME

INABILITADOS

Razão Social	Num	Documento	Oferta Inicial	Oferta Final	Dif.(%)	ME
C T DE OLIVEIRA COM. DE MATERIAIS P/	091	21.398.692/0001-48	161,85	60,00		Sim
O. M. PERIPOLLI TOMASI	081	10.904.541/0001-06	161,85	161,85	169,7500	Sim

LOTE 10 - HOMOLOGADO - 27/03/2023 16:46:32
LOTE 10

VALORES UNITÁRIOS FINAIS

Item: 1 Unidade: ROLO Marca: PLASUTIL Modelo: PLASUTIL

Descrição: BOBINA DE SACO PLÁSTICO – Produto de 1ª qualidade, picotada, dimensões: 40 x 60 cm. rolo com 500 sacos. composição: polietileno virgem de alta densidade (pead); solda e picote no fundo. transparente, liso, atóxico e inodoro.

Quantidade: 220 **Valor Unit.:** 46,98 **Valor Total:** 10.335,60

CLASSIFICAÇÃO

	Razão Social	Num	Documento	Oferta Inicial	Oferta Final	Dif.(%)	ME
1	M H S SANTIAGO LTDA	058	27.061.896/0001-75	61,89	46,98		Sim
2	ALTERNATIVA DISTRIBUIDORA DE	084	28.324.471/0001-74	58,80	46,99	0,02	Sim
3	SUPERMERCADO LIDER LTDA	082	13.892.227/0001-30	61,89	61,89	31,71	Sim
4	PRAX - DISTRIBUIDORA & SERVICOS	075	36.761.673/0001-01	61,89	61,89	0,00	Sim
5	E FERNANDES DA SILVA SANTOS	007	10.774.009/0001-03	61,89	61,89	0,00	Sim
6	DISTRIBUIDORA SOUSA DE PRODUTOS	092	34.573.762/0001-07	61,89	61,89	0,00	Sim
7	DSSSILVA VAREJISTA EIRELI-ME	047	04.197.718/0001-70	61,89	61,89	0,00	Sim

DESCLASSIFICADOS

Razão Social	Num	Documento	Oferta Inicial	Oferta Final	Dif.(%)	ME

INABILITADOS

Razão Social	Num	Documento	Oferta Inicial	Oferta Final	Dif.(%)	ME
MARTINS E SOUSA LTDA	039	41.595.436/0001-58	55,00	47,95		Sim
O. M. PERIPOLLI TOMASI	080	10.904.541/0001-06	61,89	61,89	29,0719	Sim

LOTE 11 - HOMOLOGADO - 27/03/2023 16:46:32
LOTE 11

VALORES UNITÁRIOS FINAIS

Item: 1 Unidade: PAR Marca: BRACOL Modelo:

Descrição: BOTA PVC CANO MÉDIO - Produto de 1ª qualidade, (25cm) impermeável. Calçado ocupacional de uso profissional, tipo bota PVC cano médio, impermeável, inteiro polimérico, confeccionado em policloreto de vinila (PVC), com resistência química, sistema de absorção de energia no solado, propriedades antiderrapantes e resistência a óleo combustível. COR: BRANCA – (TAMANHO Nº 36).

Quantidade: 22 **Valor Unit.:** 42,70 **Valor Total:** 939,40

CLASSIFICAÇÃO

	Razão Social	Num	Documento	Oferta Inicial	Oferta Final	Dif.(%)	ME
1	E F FERREIRA - ME	040	18.320.979/0001-40	78,27	42,70		Sim
2	E FERNANDES DA SILVA SANTOS	095	10.774.009/0001-03	78,27	58,90	37,94	Sim
3	ALTERNATIVA DISTRIBUIDORA DE	078	28.324.471/0001-74	74,36	59,80	1,53	Sim
4	DISTRIBUIDORA SOUSA DE PRODUTOS	082	34.573.762/0001-07	78,27	72,00	20,40	Sim
5	JUAREZ DE OLIVEIRA LOPES-ME	024	09.536.683/0001-70	78,27	78,27	8,71	Sim
6	DSSSILVA VAREJISTA EIRELI-ME	098	04.197.718/0001-70	78,27	78,27	0,00	Sim
7	PRAX - DISTRIBUIDORA & SERVICOS	010	36.761.673/0001-01	78,27	78,27	0,00	Sim

DESCLASSIFICADOS

Razão Social	Num	Documento	Oferta Inicial	Oferta Final	Dif.(%)	ME

INABILITADOS

Razão Social	Num	Documento	Oferta Inicial	Oferta Final	Dif.(%)	ME
C T DE OLIVEIRA COM. DE MATERIAIS P/	041	21.398.692/0001-48	78,27	42,00		Sim
O. M. PERIPOLLI TOMASI	035	10.904.541/0001-06	78,27	78,27	86,3571	Sim

LOTE 12 - HOMOLOGADO - 27/03/2023 16:46:33
LOTE 12

VALORES UNITÁRIOS FINAIS

Item: 1 Unidade: PAR Marca: BRACOL Modelo:

Descrição: BOTA PVC CANO MÉDIO - Produto de 1ª qualidade, (25cm) impermeável. Calçado ocupacional de uso profissional, tipo bota PVC cano médio, impermeável, inteiro polimérico, confeccionado em policloreto de vinila (PVC), com resistência química, sistema de absorção de energia no solado, propriedades antiderrapantes e resistência a óleo combustível. COR: BRANCA – (TAMANHO Nº 37).

Quantidade: 27 **Valor Unit.:** 42,70 **Valor Total:** 1.152,90

CLASSIFICAÇÃO

	Razão Social	Num	Documento	Oferta Inicial	Oferta Final	Dif.(%)	ME
1	E F FERREIRA - ME	060	18.320.979/0001-40	78,27	42,70		Sim
2	ALTERNATIVA DISTRIBUIDORA DE	009	28.324.471/0001-74	74,36	59,30	38,88	Sim
3	PRAX - DISTRIBUIDORA & SERVICOS	091	36.761.673/0001-01	78,27	68,90	16,19	Sim
4	SUPERMERCADO LIDER LTDA	085	13.892.227/0001-30	78,27	71,99	4,48	Sim
5	DISTRIBUIDORA SOUSA DE PRODUTOS	030	34.573.762/0001-07	78,27	72,00	0,01	Sim
6	JUAREZ DE OLIVEIRA LOPES-ME	029	09.536.683/0001-70	78,27	78,27	8,71	Sim
7	DSSSILVA VAREJISTA EIRELI-ME	047	04.197.718/0001-70	78,27	78,27	0,00	Sim
8	E FERNANDES DA SILVA SANTOS	041	10.774.009/0001-03	78,27	78,27	0,00	Sim

DESCLASSIFICADOS

Razão Social	Num	Documento	Oferta Inicial	Oferta Final	Dif.(%)	ME

INABILITADOS

Razão Social	Num	Documento	Oferta Inicial	Oferta Final	Dif.(%)	ME
C T DE OLIVEIRA COM. DE MATERIAIS P/	027	21.398.692/0001-48	78,27	42,00		Sim
O. M. PERIPOLLI TOMASI	006	10.904.541/0001-06	78,27	78,27	86,3571	Sim

LOTE 13 - HOMOLOGADO - 27/03/2023 16:46:33
LOTE 13

VALORES UNITÁRIOS FINAIS

Item: 1 Unidade: PAR Marca: BRACOL Modelo:

Descrição: BOTA PVC CANO MÉDIO - Produto de 1ª qualidade, (25cm) impermeável. Calçado ocupacional de uso profissional, tipo bota PVC cano médio, impermeável, inteiro polimérico, confeccionado em policloreto de vinila (PVC), com resistência química, sistema de absorção de energia no solado, propriedades antiderrapantes e resistência a óleo combustível. COR: BRANCA – (TAMANHO Nº 38).

Quantidade: 21 **Valor Unit.:** 50,00 **Valor Total:** 1.050,00

CLASSIFICAÇÃO

	Razão Social	Num	Documento	Oferta Inicial	Oferta Final	Dif.(%)	ME
1	E F FERREIRA - ME	036	18.320.979/0001-40	78,27	50,00		Sim
2	JUAREZ DE OLIVEIRA LOPES-ME	032	09.536.683/0001-70	78,27	59,95	19,90	Sim
3	ALTERNATIVA DISTRIBUIDORA DE	042	28.324.471/0001-74	74,36	62,80	4,75	Sim
4	PRAX - DISTRIBUIDORA & SERVICOS	093	36.761.673/0001-01	78,27	68,90	9,71	Sim
5	DISTRIBUIDORA SOUSA DE PRODUTOS	011	34.573.762/0001-07	78,27	72,00	4,50	Sim
6	E FERNANDES DA SILVA SANTOS	010	10.774.009/0001-03	78,27	78,27	8,71	Sim
7	DSSSILVA VAREJISTA EIRELI-ME	092	04.197.718/0001-70	78,27	78,27	0,00	Sim

DESCLASSIFICADOS

Razão Social	Num	Documento	Oferta Inicial	Oferta Final	Dif.(%)	ME

INABILITADOS

Razão Social	Num	Documento	Oferta Inicial	Oferta Final	Dif.(%)	ME
C T DE OLIVEIRA COM. DE MATERIAIS P/	006	21.398.692/0001-48	78,27	49,00		Sim
O. M. PERIPOLLI TOMASI	068	10.904.541/0001-06	78,27	78,27	59,7347	Sim

LOTE 14 - HOMOLOGADO - 27/03/2023 16:46:33
LOTE 14

VALORES UNITÁRIOS FINAIS

Item: 1 Unidade: PAR Marca: VULCAFLEX Modelo: VULCAFLEX

Descrição: BOTA PVC CANO MÉDIO - Produto de 1ª qualidade, (25cm) impermeável. Calçado ocupacional de uso profissional, tipo bota PVC cano médio, impermeável, inteiro polimérico, confeccionado em policloreto de vinila (PVC), com resistência química, sistema de absorção de energia no solado, propriedades antiderrapantes e resistência a óleo combustível. COR: BRANCA – (TAMANHO Nº 39).

Quantidade: 13 **Valor Unit.:** 40,39 **Valor Total:** 525,07

CLASSIFICAÇÃO

	Razão Social	Num	Documento	Oferta Inicial	Oferta Final	Dif.(%)	ME
1	M H S SANTIAGO LTDA	001	27.061.896/0001-75	78,27	40,39		Sim
2	ALTERNATIVA DISTRIBUIDORA DE	022	28.324.471/0001-74	74,36	41,00	1,51	Sim
3	E F FERREIRA - ME	025	18.320.979/0001-40	78,27	42,70	4,15	Sim
4	PRAX - DISTRIBUIDORA & SERVICOS	041	36.761.673/0001-01	78,27	68,90	61,36	Sim
5	E FERNANDES DA SILVA SANTOS	045	10.774.009/0001-03	78,27	78,27	13,60	Sim
6	JUAREZ DE OLIVEIRA LOPES-ME	029	09.536.683/0001-70	78,27	78,27	0,00	Sim
7	DSSSILVA VAREJISTA EIRELI-ME	097	04.197.718/0001-70	78,27	78,27	0,00	Sim
8	DISTRIBUIDORA SOUSA DE PRODUTOS	064	34.573.762/0001-07	78,27	78,27	0,00	Sim

DESCLASSIFICADOS

Razão Social	Num	Documento	Oferta Inicial	Oferta Final	Dif.(%)	ME

INABILITADOS

Razão Social	Num	Documento	Oferta Inicial	Oferta Final	Dif.(%)	ME
C T DE OLIVEIRA COM. DE MATERIAIS P/	023	21.398.692/0001-48	78,27	39,50		Sim
O. M. PERIPOLLI TOMASI	011	10.904.541/0001-06	78,27	78,27	98,1519	Sim

LOTE 15 - HOMOLOGADO - 27/03/2023 16:46:33
LOTE 15

VALORES UNITÁRIOS FINAIS

Item: 1 Unidade: PAR Marca: BRACOL Modelo:

Descrição: BOTA PVC CANO MÉDIO - Produto de 1ª qualidade, (25cm) impermeável. Calçado ocupacional de uso profissional, tipo bota PVC cano médio, impermeável, inteiro polimérico, confeccionado em policloreto de vinila (PVC), com resistência química, sistema de absorção de energia no solado, propriedades antiderrapantes e resistência a óleo combustível. COR: BRANCA – (TAMANHO Nº 40).

Quantidade: 13 **Valor Unit.:** 39,00 **Valor Total:** 507,00

CLASSIFICAÇÃO

	Razão Social	Num	Documento	Oferta Inicial	Oferta Final	Dif.(%)	ME
1	K. R. MELO - EIRELI - ME	046	33.768.305/0001-05	78,00	39,00		Sim
2	E F FERREIRA - ME	089	18.320.979/0001-40	78,27	42,70	9,49	Sim
3	PRAX - DISTRIBUIDORA & SERVICOS	005	36.761.673/0001-01	78,27	68,90	61,36	Sim
4	DISTRIBUIDORA SOUSA DE PRODUTOS	013	34.573.762/0001-07	78,27	72,00	4,50	Sim
5	ALTERNATIVA DISTRIBUIDORA DE	077	28.324.471/0001-74	74,36	74,36	3,28	Sim
6	E FERNANDES DA SILVA SANTOS	069	10.774.009/0001-03	78,27	78,27	5,26	Sim
7	DSSSILVA VAREJISTA EIRELI-ME	003	04.197.718/0001-70	78,27	78,27	0,00	Sim
8	JUAREZ DE OLIVEIRA LOPES-ME	010	09.536.683/0001-70	78,27	78,27	0,00	Sim

DESCLASSIFICADOS

Razão Social	Num	Documento	Oferta Inicial	Oferta Final	Dif.(%)	ME

INABILITADOS

Razão Social	Num	Documento	Oferta Inicial	Oferta Final	Dif.(%)	ME
C T DE OLIVEIRA COM. DE MATERIAIS P/	072	21.398.692/0001-48	78,27	38,90		Sim
O. M. PERIPOLLI TOMASI	082	10.904.541/0001-06	78,27	78,27	101,2082	Sim

LOTE 16 - HOMOLOGADO - 27/03/2023 16:46:33
LOTE 16

VALORES UNITÁRIOS FINAIS

Item: 1 Unidade: PAR Marca: BRACOL Modelo:

Descrição: BOTA PVC CANO MÉDIO - Produto de 1ª qualidade, (25cm) impermeável. Calçado ocupacional de uso profissional, tipo bota PVC cano médio, impermeável, inteiro polimérico, confeccionado em policloreto de vinila (PVC), com resistência química, sistema de absorção de energia no solado, propriedades antiderrapantes e resistência a óleo combustível. COR: BRANCA – (TAMANHO Nº 41).

Quantidade: 5 **Valor Unit.:** 39,99 **Valor Total:** 199,95

CLASSIFICAÇÃO

	Razão Social	Num	Documento	Oferta Inicial	Oferta Final	Dif.(%)	ME
1	K. R. MELO - EIRELI - ME	096	33.768.305/0001-05	78,00	39,99		Sim
2	E F FERREIRA - ME	023	18.320.979/0001-40	78,27	42,70	6,78	Sim
3	PRAX - DISTRIBUIDORA & SERVICOS	060	36.761.673/0001-01	78,27	68,90	61,36	Sim
4	DISTRIBUIDORA SOUSA DE PRODUTOS	055	34.573.762/0001-07	78,27	72,00	4,50	Sim
5	ALTERNATIVA DISTRIBUIDORA DE	099	28.324.471/0001-74	74,36	74,36	3,28	Sim
6	JUAREZ DE OLIVEIRA LOPES-ME	073	09.536.683/0001-70	78,27	78,27	5,26	Sim
7	E FERNANDES DA SILVA SANTOS	062	10.774.009/0001-03	78,27	78,27	0,00	Sim
8	DSSSILVA VAREJISTA EIRELI-ME	056	04.197.718/0001-70	78,27	78,27	0,00	Sim

DESCLASSIFICADOS

Razão Social	Num	Documento	Oferta Inicial	Oferta Final	Dif.(%)	ME

INABILITADOS

Razão Social	Num	Documento	Oferta Inicial	Oferta Final	Dif.(%)	ME
C T DE OLIVEIRA COM. DE MATERIAIS P/	051	21.398.692/0001-48	78,27	39,00		Sim
O. M. PERIPOLLI TOMASI	016	10.904.541/0001-06	78,27	78,27	100,6923	Sim

LOTE 17 - HOMOLOGADO - 27/03/2023 16:46:33
LOTE 17

VALORES UNITÁRIOS FINAIS

Item: 1 Unidade: UND Marca: VDULAR Modelo: UND

Descrição: CABO PARA VASSOURA - cabo em madeira encapado, rosca plástica, medindo 120 cm.

Quantidade: 271 **Valor Unit.:** 2,71 **Valor Total:** 734,41

CLASSIFICAÇÃO

	Razão Social	Num	Documento	Oferta Inicial	Oferta Final	Dif.(%)	ME
1	PRAX - DISTRIBUIDORA & SERVICOS	023	36.761.673/0001-01	9,52	2,71		Sim
2	ALTERNATIVA DISTRIBUIDORA DE	064	28.324.471/0001-74	9,04	4,90	80,81	Sim
3	E FERNANDES DA SILVA SANTOS	007	10.774.009/0001-03	9,52	4,95	1,02	Sim
4	DISTRIBUIDORA SOUSA DE PRODUTOS	015	34.573.762/0001-07	9,52	8,00	61,62	Sim
5	SUPERMERCADO LIDER LTDA	046	13.892.227/0001-30	9,52	8,89	11,13	Sim
6	DISTRIBUIDORA ARAGUAIA LTDA	052	44.593.517/0001-07	9,52	8,90	0,11	Sim
7	E F FERREIRA - ME	040	18.320.979/0001-40	9,52	9,52	6,97	Sim
8	DSSSILVA VAREJISTA EIRELI-ME	069	04.197.718/0001-70	9,52	9,52	0,00	Sim

DESCLASSIFICADOS

Razão Social	Num	Documento	Oferta Inicial	Oferta Final	Dif.(%)	ME

INABILITADOS

Razão Social	Num	Documento	Oferta Inicial	Oferta Final	Dif.(%)	ME
O. M. PERIPOLLI TOMASI	089	10.904.541/0001-06	9,52	9,52		Sim

LOTE 18 - HOMOLOGADO - 27/03/2023 16:46:33
LOTE 18

VALORES UNITÁRIOS FINAIS

Item: 1 Unidade: UND Marca: BRALIMPIA Modelo: CONFORME DECRITIVO EDITAL

Descrição: CABO DE ALUMÍNIO - 22mmx1,20 alumínios natural anodizado. Com manopla; com ponteira. Desenvolvido com alumínio anodizado revestido em pintura epóxi. Com pendurador de alça em plástico polipropileno. Cor: natural. Indicado para diversos tipos de vassouras e rodos, produzidos com matéria prima de altíssima qualidade.

Quantidade: 125 **Valor Unit.:** 18,83 **Valor Total:** 2.353,75

CLASSIFICAÇÃO

	Razão Social	Num	Documento	Oferta Inicial	Oferta Final	Dif.(%)	ME
1	ALTERNATIVA DISTRIBUIDORA DE	070	28.324.471/0001-74	18,83	18,83		Sim
2	E F FERREIRA - ME	021	18.320.979/0001-40	19,82	19,82	5,26	Sim
3	E FERNANDES DA SILVA SANTOS	064	10.774.009/0001-03	19,82	19,82	0,00	Sim
4	DISTRIBUIDORA SOUSA DE PRODUTOS	030	34.573.762/0001-07	19,82	19,82	0,00	Sim
5	PRAX - DISTRIBUIDORA & SERVICOS	044	36.761.673/0001-01	19,82	19,82	0,00	Sim

6	SUPERMERCADO LIDER LTDA	019	13.892.227/0001-30	19,82	19,82	0,00	Sim
7	DSSSILVA VAREJISTA EIRELI-ME	094	04.197.718/0001-70	19,82	19,82	0,00	Sim

DESCLASSIFICADOS

Razão Social	Num	Documento	Oferta Inicial	Oferta Final	Dif.(%)	ME

INABILITADOS

Razão Social	Num	Documento	Oferta Inicial	Oferta Final	Dif.(%)	ME
O. M. PERIPOLLI TOMASI	089	10.904.541/0001-06	19,82	19,82		Sim

LOTE 19 - HOMOLOGADO - 27/03/2023 16:46:33
LOTE 19

VALORES UNITÁRIOS FINAIS

Item: 1 Unidade: KIT Marca: BRALIMPIA Modelo:

Descrição: CARRINHO/BALDE FUNCIONAL PARA LIMPEZA COM ESPREMEDOR VERTICAL - com capacidade de aproximadamente 32 litros. Composição: polietileno de alta densidade. Rodízios giratórios e rodas plásticas. Acompanha: Mop úmido ponta cortada no mínimo 320g; cabo telescópico com no mínimo de 1,40 m e Placa sinalizadora para piso molhado.

Quantidade: 43 **Valor Unit.:** 600,00 **Valor Total:** 25.800,00

CLASSIFICAÇÃO

	Razão Social	Num	Documento	Oferta Inicial	Oferta Final	Dif.(%)	ME
1	E F FERREIRA - ME	071	18.320.979/0001-40	812,63	600,00		Sim
2	DISTRIBUIDORA ARAGUAIA LTDA	073	44.593.517/0001-07	812,63	614,00	2,33	Sim
3	ALTERNATIVA DISTRIBUIDORA DE	062	28.324.471/0001-74	772,00	638,80	4,04	Sim
4	JUAREZ DE OLIVEIRA LOPES-ME	006	09.536.683/0001-70	812,63	668,95	4,72	Sim
5	DISTRIBUIDORA SOUSA DE PRODUTOS	058	34.573.762/0001-07	812,63	810,00	21,09	Sim
6	PRAX - DISTRIBUIDORA & SERVICOS	082	36.761.673/0001-01	812,63	812,63	0,32	Sim
7	DSSSILVA VAREJISTA EIRELI-ME	095	04.197.718/0001-70	812,63	812,63	0,00	Sim

DESCLASSIFICADOS

Razão Social	Num	Documento	Oferta Inicial	Oferta Final	Dif.(%)	ME

INABILITADOS

Razão Social	Num	Documento	Oferta Inicial	Oferta Final	Dif.(%)	ME
O. M. PERIPOLLI TOMASI	093	10.904.541/0001-06	812,63	812,63		Sim

LOTE 20 - HOMOLOGADO - 27/03/2023 16:46:33
LOTE 20

VALORES UNITÁRIOS FINAIS

Item: 1 Unidade: KIT Marca: BRALIMPIA Modelo:

Descrição: CARRO/BALDE EM POLIPROPILENO - com capacidade para aproximadamente 25 litros. Com aplicador de cera de no mínimo 35cm; com 04(quatro) rodízios giratórios em PVC. Deve Acompanhar: Armação com aproximadamente 40cm de largura para refil aplicador de cera e 2 (dois) Refis em 100% microfibra e cabo de alumínio de no mínimo 1,40m de altura. Garantia do fabricante. Cor a definir

Quantidade: 14 **Valor Unit.:** 350,00 **Valor Total:** 4.900,00

CLASSIFICAÇÃO

	Razão Social	Num	Documento	Oferta Inicial	Oferta Final	Dif.(%)	ME
1	E F FERREIRA - ME	008	18.320.979/0001-40	746,65	350,00		Sim
2	DISTRIBUIDORA ARAGUAIA LTDA	089	44.593.517/0001-07	746,65	351,50	0,43	Sim
3	K. R. MELO - EIRELI - ME	024	33.768.305/0001-05	746,00	369,99	5,26	Sim
4	ALTERNATIVA DISTRIBUIDORA DE	031	28.324.471/0001-74	709,32	438,99	18,65	Sim

5	PRAX - DISTRIBUIDORA & SERVICOS	055	36.761.673/0001-01	746,65	506,10	15,29	Sim
6	DISTRIBUIDORA SOUSA DE PRODUTOS	060	34.573.762/0001-07	746,65	740,00	46,22	Sim
7	DSSSILVA VAREJISTA EIRELI-ME	086	04.197.718/0001-70	746,65	746,65	0,90	Sim
8	JUAREZ DE OLIVEIRA LOPES-ME	015	09.536.683/0001-70	746,65	746,65	0,00	Sim

DESCLASSIFICADOS

Razão Social	Num	Documento	Oferta Inicial	Oferta Final	Dif.(%)	ME

INABILITADOS

Razão Social	Num	Documento	Oferta Inicial	Oferta Final	Dif.(%)	ME
O. M. PERIPOLLI TOMASI	023	10.904.541/0001-06	746,65	746,65		Sim

LOTE 21 - HOMOLOGADO - 27/03/2023 16:46:33
LOTE 21

VALORES UNITÁRIOS FINAIS

Item: 1 Unidade: GL Marca: EXIMIA Modelo: EXIMIA

Descrição: CERA LÍQUIDA - de acabamento incolor brilho molhado, composição: resina acrílica, copolímero acrílico, coadjuvantes, plastificante, conservante e veículo, antiderrapante. Galão com 5 litros.

Quantidade: 286 **Valor Unit.:** 79,80 **Valor Total:** 22.822,80

CLASSIFICAÇÃO

	Razão Social	Num	Documento	Oferta Inicial	Oferta Final	Dif.(%)	ME
1	DISTRIBUIDORA ARAGUAIA LTDA	089	44.593.517/0001-07	134,42	79,80		Sim
2	PRAX - DISTRIBUIDORA & SERVICOS	084	36.761.673/0001-01	134,42	96,50	20,93	Sim
3	ALTERNATIVA DISTRIBUIDORA DE	086	28.324.471/0001-74	127,70	127,70	32,33	Sim
4	DSSSILVA VAREJISTA EIRELI-ME	021	04.197.718/0001-70	134,40	134,40	5,25	Sim
5	SUPERMERCADO LIDER LTDA	044	13.892.227/0001-30	134,42	134,42	0,01	Sim
6	E F FERREIRA - ME	047	18.320.979/0001-40	134,42	134,42	0,00	Sim
7	DISTRIBUIDORA SOUSA DE PRODUTOS	014	34.573.762/0001-07	134,42	134,42	0,00	Sim

DESCLASSIFICADOS

Razão Social	Num	Documento	Oferta Inicial	Oferta Final	Dif.(%)	ME

INABILITADOS

Razão Social	Num	Documento	Oferta Inicial	Oferta Final	Dif.(%)	ME
C T DE OLIVEIRA COM. DE MATERIAIS P/	042	21.398.692/0001-48	134,42	79,79		Sim
O. M. PERIPOLLI TOMASI	033	10.904.541/0001-06	134,42	134,42	68,4672	Sim

LOTE 22 - HOMOLOGADO - 27/03/2023 16:46:34
LOTE 22

VALORES UNITÁRIOS FINAIS

Item: 1 Unidade: UND Marca: LUMAR Modelo: LUMAR

Descrição: CESTO PARA LIXO EM FIBROLITE - capacidade para 10 litros, com aros cromados, altura de 30 cm, diâmetro 26 cm (podendo variar em até 5%), cor preta. Validade indeterminada. Marcas de referência: Metal Lyne, Multicesto, ou equivalente ou similar ou de melhor qualidade

Quantidade: 75 **Valor Unit.:** 24,80 **Valor Total:** 1.860,00

CLASSIFICAÇÃO

	Razão Social	Num	Documento	Oferta Inicial	Oferta Final	Dif.(%)	ME
1	DISTRIBUIDORA ARAGUAIA LTDA	077	44.593.517/0001-07	26,12	24,80		Sim
2	ALTERNATIVA DISTRIBUIDORA DE	076	28.324.471/0001-74	24,81	24,81	0,04	Sim

3	PRAX - DISTRIBUIDORA & SERVICOS	096	36.761.673/0001-01	26,12	26,12	5,28	Sim
4	DISTRIBUIDORA SOUSA DE PRODUTOS	008	34.573.762/0001-07	26,12	26,12	0,00	Sim
5	DSSSILVA VAREJISTA EIRELI-ME	070	04.197.718/0001-70	26,12	26,12	0,00	Sim

DESCLASSIFICADOS

Razão Social	Num	Documento	Oferta Inicial	Oferta Final	Dif.(%)	ME

INABILITADOS

Razão Social	Num	Documento	Oferta Inicial	Oferta Final	Dif.(%)	ME
O. M. PERIPOLLI TOMASI	062	10.904.541/0001-06	26,12	26,12		Sim

LOTE 23 - HOMOLOGADO - 27/03/2023 16:46:34
LOTE 23

VALORES UNITÁRIOS FINAIS

Item: 1 Unidade: CX Marca: MINAPLAST Modelo: MINAPLAST

Descrição: COPO DESCARTÁVEL - Produto de 1ª qualidade, capacidade para 180ml, material transparente, produzido em poliestireno, 1º qualidade, caixa contendo 25 pacotes x 100 unidades.

Quantidade: 33 **Valor Unit.:** 109,90 **Valor Total:** 3.626,70

CLASSIFICAÇÃO

	Razão Social	Num	Documento	Oferta Inicial	Oferta Final	Dif.(%)	ME
1	DISTRIBUIDORA ARAGUAIA LTDA	030	44.593.517/0001-07	183,15	109,90		Sim
2	ALTERNATIVA DISTRIBUIDORA DE	039	28.324.471/0001-74	173,99	114,58	4,26	Sim
3	DSSSILVA VAREJISTA EIRELI-ME	052	04.197.718/0001-70	183,00	125,10	9,18	Sim
4	PRAX - DISTRIBUIDORA & SERVICOS	060	36.761.673/0001-01	183,15	138,25	10,51	Sim
5	JUAREZ DE OLIVEIRA LOPES-ME	072	09.536.683/0001-70	183,15	183,15	32,48	Sim
6	E FERNANDES DA SILVA SANTOS	029	10.774.009/0001-03	183,15	183,15	0,00	Sim
7	SUPERMERCADO LIDER LTDA	054	13.892.227/0001-30	183,15	183,15	0,00	Sim
8	DISTRIBUIDORA SOUSA DE PRODUTOS	086	34.573.762/0001-07	183,15	183,15	0,00	Sim

DESCLASSIFICADOS

Razão Social	Num	Documento	Oferta Inicial	Oferta Final	Dif.(%)	ME

INABILITADOS

Razão Social	Num	Documento	Oferta Inicial	Oferta Final	Dif.(%)	ME
MARTINS E SOUSA LTDA	007	41.595.436/0001-58	150,00	108,00		Sim
O. M. PERIPOLLI TOMASI	013	10.904.541/0001-06	183,15	183,15	69,5833	Sim

LOTE 24 - HOMOLOGADO - 27/03/2023 16:46:34
LOTE 24

VALORES UNITÁRIOS FINAIS

Item: 1 Unidade: CX Marca: MINAPLAST Modelo: CONFORME DECRITIVO EDITAL

Descrição: COPO DESCARTÁVEL - Produto de 1ª qualidade, capacidade para 200ml, material transparente, produzido em poliestireno, 1º qualidade, caixa contendo 25 pacotes x 100 unidades.

Quantidade: 34 **Valor Unit.:** 120,00 **Valor Total:** 4.080,00

CLASSIFICAÇÃO

	Razão Social	Num	Documento	Oferta Inicial	Oferta Final	Dif.(%)	ME
1	ALTERNATIVA DISTRIBUIDORA DE	062	28.324.471/0001-74	144,40	120,00		Sim
2	DISTRIBUIDORA ARAGUAIA LTDA	051	44.593.517/0001-07	152,00	121,50	1,25	Sim

3	DSSSILVA VAREJISTA EIRELI-ME	008	04.197.718/0001-70	151,90	136,00	11,93	Sim
4	PRAX - DISTRIBUIDORA & SERVICOS	048	36.761.673/0001-01	152,00	148,75	9,38	Sim
5	SUPERMERCADO LIDER LTDA	066	13.892.227/0001-30	152,00	152,00	2,18	Sim
6	JUAREZ DE OLIVEIRA LOPES-ME	073	09.536.683/0001-70	152,00	152,00	0,00	Sim
7	E FERNANDES DA SILVA SANTOS	044	10.774.009/0001-03	152,00	152,00	0,00	Sim
8	DISTRIBUIDORA SOUSA DE PRODUTOS	080	34.573.762/0001-07	152,00	152,00	0,00	Sim

DESCLASSIFICADOS

Razão Social	Num	Documento	Oferta Inicial	Oferta Final	Dif.(%)	ME

INABILITADOS

Razão Social	Num	Documento	Oferta Inicial	Oferta Final	Dif.(%)	ME
MARTINS E SOUSA LTDA	032	41.595.436/0001-58	140,00	121,00		Sim
O. M. PERIPOLLI TOMASI	061	10.904.541/0001-06	152,00	152,00	25,6198	Sim

LOTE 25 - HOMOLOGADO - 27/03/2023 16:46:34
LOTE 25

VALORES UNITÁRIOS FINAIS

Item: 1 Unidade: CX Marca: MINAPLAST Modelo: CONFORME DECRITIVO EDITAL

Descrição: COPO DESCARTÁVEL - Produto de 1ª qualidade, capacidade para 50ml, material transparente, produzido em poliestireno, 1º qualidade, caixa contendo 50 pacotes x 100 unidades.

Quantidade: 9 **Valor Unit.:** 113,98 **Valor Total:** 1.025,82

CLASSIFICAÇÃO

	Razão Social	Num	Documento	Oferta Inicial	Oferta Final	Dif.(%)	ME
1	ALTERNATIVA DISTRIBUIDORA DE	018	28.324.471/0001-74	151,81	113,98		Sim
2	DISTRIBUIDORA ARAGUAIA LTDA	032	44.593.517/0001-07	159,80	119,50	4,84	Sim
3	E FERNANDES DA SILVA SANTOS	070	10.774.009/0001-03	159,80	129,90	8,70	Sim
4	PRAX - DISTRIBUIDORA & SERVICOS	076	36.761.673/0001-01	159,80	136,50	5,08	Sim
5	DSSSILVA VAREJISTA EIRELI-ME	015	04.197.718/0001-70	159,75	159,75	17,03	Sim
6	DISTRIBUIDORA SOUSA DE PRODUTOS	030	34.573.762/0001-07	159,80	159,80	0,03	Sim
7	SUPERMERCADO LIDER LTDA	090	13.892.227/0001-30	159,80	159,80	0,00	Sim

DESCLASSIFICADOS

Razão Social	Num	Documento	Oferta Inicial	Oferta Final	Dif.(%)	ME

INABILITADOS

Razão Social	Num	Documento	Oferta Inicial	Oferta Final	Dif.(%)	ME
MARTINS E SOUSA LTDA	099	41.595.436/0001-58	137,75	114,00		Sim
O. M. PERIPOLLI TOMASI	029	10.904.541/0001-06	159,80	159,80	40,1754	Sim

LOTE 26 - HOMOLOGADO - 27/03/2023 16:46:34
LOTE 26

VALORES UNITÁRIOS FINAIS

Item: 1 Unidade: UND Marca: START Modelo: ITENS DE LIMPEZA

Descrição: CLORO ALVEJANTE - aspecto físico líquido, aplicação remoção manchas. Bombona de 5litros. Validade mínima de 12 meses.

Quantidade: 52 **Valor Unit.:** 55,30 **Valor Total:** 2.875,60

CLASSIFICAÇÃO

	Razão Social	Num	Documento	Oferta Inicial	Oferta Final	Dif.(%)	ME
1	JUAREZ DE OLIVEIRA LOPES-ME	003	09.536.683/0001-70	58,29	55,30		Sim
2	ALTERNATIVA DISTRIBUIDORA DE	059	28.324.471/0001-74	55,38	55,38	0,14	Sim
3	DSSSILVA VAREJISTA EIRELI-ME	056	04.197.718/0001-70	58,25	58,25	5,18	Sim
4	DISTRIBUIDORA SOUSA DE PRODUTOS	008	34.573.762/0001-07	58,29	58,29	0,07	Sim
5	E F FERREIRA - ME	011	18.320.979/0001-40	58,29	58,29	0,00	Sim
6	PRAX - DISTRIBUIDORA & SERVICOS	058	36.761.673/0001-01	58,29	58,29	0,00	Sim

DESCLASSIFICADOS

Razão Social	Num	Documento	Oferta Inicial	Oferta Final	Dif.(%)	ME

INABILITADOS

Razão Social	Num	Documento	Oferta Inicial	Oferta Final	Dif.(%)	ME
O. M. PERIPOLLI TOMASI	082	10.904.541/0001-06	58,29	58,29		Sim

LOTE 27 - HOMOLOGADO - 27/03/2023 16:46:34
LOTE 27

VALORES UNITÁRIOS FINAIS

Item: 1 Unidade: UND Marca: START Modelo: ITENS DE LIMPEZA

Descrição: CLORO ALVEJANTE - aspecto físico líquido, aplicação remoção manchas. Frasco de 1 Litro. Validade mínima de 12 meses.

Quantidade: 1.191 **Valor Unit.:** 9,90 **Valor Total:** 11.790,90

CLASSIFICAÇÃO

	Razão Social	Num	Documento	Oferta Inicial	Oferta Final	Dif.(%)	ME
1	JUAREZ DE OLIVEIRA LOPES-ME	056	09.536.683/0001-70	10,48	9,90		Sim
2	ALTERNATIVA DISTRIBUIDORA DE	018	28.324.471/0001-74	9,96	9,96	0,61	Sim
3	DSSSILVA VAREJISTA EIRELI-ME	076	04.197.718/0001-70	10,45	10,45	4,92	Sim
4	E F FERREIRA - ME	048	18.320.979/0001-40	10,48	10,48	0,29	Sim
5	PRAX - DISTRIBUIDORA & SERVICOS	049	36.761.673/0001-01	10,48	10,48	0,00	Sim
6	DISTRIBUIDORA SOUSA DE PRODUTOS	086	34.573.762/0001-07	10,48	10,48	0,00	Sim

DESCLASSIFICADOS

Razão Social	Num	Documento	Oferta Inicial	Oferta Final	Dif.(%)	ME

INABILITADOS

Razão Social	Num	Documento	Oferta Inicial	Oferta Final	Dif.(%)	ME
O. M. PERIPOLLI TOMASI	024	10.904.541/0001-06	10,48	10,48		Sim

LOTE 28 - HOMOLOGADO - 27/03/2023 16:46:34
LOTE 28

VALORES UNITÁRIOS FINAIS

Item: 1 Unidade: UND Marca: CERTEC Modelo: UND

Descrição: CONJUNTO MOP ÚMIDO (MOP, SUPORTE E CABO) -cabo de alumínio medindo 150 cm, cabo acompanhado de suporte plástico com trava, mop algodão tipo ponta cortada, cor natural, peso do mop 340g. Validade indeterminada. Marcas de referência: Rubbermaid, Bralimpia, Nobre, ou equivalente ou similar ou de melhor qualidade.

Quantidade: 31 **Valor Unit.:** 52,12 **Valor Total:** 1.615,72

CLASSIFICAÇÃO

	Razão Social	Num	Documento	Oferta Inicial	Oferta Final	Dif.(%)	ME
1	PRAX - DISTRIBUIDORA & SERVICOS	015	36.761.673/0001-01	107,64	52,12		Sim

2	DISTRIBUIDORA ARAGUAIA LTDA	047	44.593.517/0001-07	107,64	102,22	96,12	Sim
3	ALTERNATIVA DISTRIBUIDORA DE	086	28.324.471/0001-74	102,26	102,26	0,04	Sim
4	DISTRIBUIDORA SOUSA DE PRODUTOS	083	34.573.762/0001-07	107,64	107,64	5,26	Sim
5	DSSSILVA VAREJISTA EIRELI-ME	062	04.197.718/0001-70	107,64	107,64	0,00	Sim
6	E F FERREIRA - ME	057	18.320.979/0001-40	107,64	107,64	0,00	Sim

DESCLASSIFICADOS

Razão Social	Num	Documento	Oferta Inicial	Oferta Final	Dif.(%)	ME

INABILITADOS

Razão Social	Num	Documento	Oferta Inicial	Oferta Final	Dif.(%)	ME
O. M. PERIPOLLI TOMASI	005	10.904.541/0001-06	107,64	107,64		Sim

LOTE 29 - HOMOLOGADO - 27/03/2023 16:46:34
LOTE 29

VALORES UNITÁRIOS FINAIS

Item: 1 Unidade: UND Marca: SAGRAMENTO Modelo: SAGRAMENTO

Descrição: DESENTUPIDOR CABO LONGO - em borracha, com cabo plastificado e comprimento ideal para não permitir o contato do usuário com a água suja. Produto confeccionado com material de qualidade, oferecendo durabilidade. DIMENSÕES: Altura: 60 cm / Largura: 24 cm /Comprimento: 24 cm

Quantidade: 74 **Valor Unit.:** 23,37 **Valor Total:** 1.729,38

CLASSIFICAÇÃO

	Razão Social	Num	Documento	Oferta Inicial	Oferta Final	Dif.(%)	ME
1	DISTRIBUIDORA ARAGUAIA LTDA	079	44.593.517/0001-07	24,65	23,37		Sim
2	ALTERNATIVA DISTRIBUIDORA DE	040	28.324.471/0001-74	23,42	23,42	0,21	Sim
3	PRAX - DISTRIBUIDORA & SERVICOS	026	36.761.673/0001-01	24,65	24,65	5,25	Sim
4	DISTRIBUIDORA SOUSA DE PRODUTOS	057	34.573.762/0001-07	24,65	24,65	0,00	Sim
5	DSSSILVA VAREJISTA EIRELI-ME	067	04.197.718/0001-70	24,65	24,65	0,00	Sim
6	E F FERREIRA - ME	003	18.320.979/0001-40	24,65	24,65	0,00	Sim

DESCLASSIFICADOS

Razão Social	Num	Documento	Oferta Inicial	Oferta Final	Dif.(%)	ME

INABILITADOS

Razão Social	Num	Documento	Oferta Inicial	Oferta Final	Dif.(%)	ME
O. M. PERIPOLLI TOMASI	032	10.904.541/0001-06	24,65	24,65		Sim

LOTE 30 - HOMOLOGADO - 27/03/2023 16:46:34
LOTE 30

VALORES UNITÁRIOS FINAIS

Item: 1 Unidade: UND Marca: STA MARIA Modelo:

Descrição: DESENTUPIDOR DE PIA - cabo curto ergonômico. Usado Para Desobstruir Encanamentos. Alto poder de sucção. Feito de material plástico e Borracha. Dimensões: 11x9x4cm.

Quantidade: 58 **Valor Unit.:** 14,20 **Valor Total:** 823,60

CLASSIFICAÇÃO

	Razão Social	Num	Documento	Oferta Inicial	Oferta Final	Dif.(%)	ME
1	K. R. MELO - EIRELI - ME	011	33.768.305/0001-05	19,60	14,20		Sim
2	DISTRIBUIDORA ARAGUAIA LTDA	024	44.593.517/0001-07	19,63	14,24	0,28	Sim
3	DSSSILVA VAREJISTA EIRELI-ME	046	04.197.718/0001-70	19,63	15,40	8,15	Sim

4	ALTERNATIVA DISTRIBUIDORA DE	086	28.324.471/0001-74	18,65	18,65	21,10	Sim
5	E F FERREIRA - ME	081	18.320.979/0001-40	19,63	19,63	5,25	Sim
6	DISTRIBUIDORA SOUSA DE PRODUTOS	025	34.573.762/0001-07	19,63	19,63	0,00	Sim
7	PRAX - DISTRIBUIDORA & SERVICOS	090	36.761.673/0001-01	19,63	19,63	0,00	Sim

DESCLASSIFICADOS

Razão Social	Num	Documento	Oferta Inicial	Oferta Final	Dif.(%)	ME

INABILITADOS

Razão Social	Num	Documento	Oferta Inicial	Oferta Final	Dif.(%)	ME
O. M. PERIPOLLI TOMASI	028	10.904.541/0001-06	19,63	19,63		Sim

LOTE 31 - HOMOLOGADO - 27/03/2023 16:46:34
LOTE 31

VALORES UNITÁRIOS FINAIS

Item: 1 Unidade: UND Marca: TRIEL Modelo: CONFORME DECRITIVO EDITAL

Descrição: DESINFETANTE LÍQUIDO - antibactericida, aroma diversos, Bombona de 5 litros. Validade mínima de 12 meses.

Quantidade: 1.475 **Valor Unit.:** 10,89 **Valor Total:** 16.062,75

CLASSIFICAÇÃO

	Razão Social	Num	Documento	Oferta Inicial	Oferta Final	Dif.(%)	ME
1	ALTERNATIVA DISTRIBUIDORA DE	031	28.324.471/0001-74	34,55	10,89		Sim
2	JUAREZ DE OLIVEIRA LOPES-ME	084	09.536.683/0001-70	36,37	10,95	0,55	Sim
3	E F FERREIRA - ME	068	18.320.979/0001-40	36,37	11,45	4,57	Sim
4	DISTRIBUIDORA ARAGUAIA LTDA	092	44.593.517/0001-07	36,37	14,99	30,92	Sim
5	PRAX - DISTRIBUIDORA & SERVICOS	067	36.761.673/0001-01	36,37	25,50	70,11	Sim
6	SUPERMERCADO LIDER LTDA	072	13.892.227/0001-30	36,37	36,00	41,18	Sim
7	DISTRIBUIDORA SOUSA DE PRODUTOS	016	34.573.762/0001-07	36,37	36,37	1,03	Sim
8	DSSSILVA VAREJISTA EIRELI-ME	079	04.197.718/0001-70	36,37	36,37	0,00	Sim

DESCLASSIFICADOS

Razão Social	Num	Documento	Oferta Inicial	Oferta Final	Dif.(%)	ME

INABILITADOS

Razão Social	Num	Documento	Oferta Inicial	Oferta Final	Dif.(%)	ME
O. M. PERIPOLLI TOMASI	012	10.904.541/0001-06	36,37	36,37		Sim
C T DE OLIVEIRA COM. DE MATERIAIS P/	075	21.398.692/0001-48	36,37	36,37	0,0000	Sim

LOTE 32 - HOMOLOGADO - 27/03/2023 16:46:34
LOTE 32

VALORES UNITÁRIOS FINAIS

Item: 1 Unidade: GL Marca: MIX PLUS Modelo: CONFORME DECRITIVO EDITAL

Descrição: DESINFETANTE LIQUIDO CONCENTRADO - Produto de 1ª qualidade, perfumado trion galão de 5 litros. aplicação pisos cerâmicos, granitos, mármore e banheiros, a base de quaternário de amônio ação bactericida alta perfumação, fragrância herbal, embalagem deverá conter externamente os dados de identificação, procedência, número do lote, validade. deve conter registro na ANVISA.

Quantidade: 616 **Valor Unit.:** 43,50 **Valor Total:** 26.796,00

CLASSIFICAÇÃO

	Razão Social	Num	Documento	Oferta Inicial	Oferta Final	Dif.(%)	ME
1	ALTERNATIVA DISTRIBUIDORA DE	021	28.324.471/0001-74	61,36	43,50		Sim
2	DISTRIBUIDORA ARAGUAIA LTDA	023	44.593.517/0001-07	64,59	44,00	1,15	Sim
3	E F FERREIRA - ME	041	18.320.979/0001-40	64,59	47,25	7,39	Sim
4	PRAX - DISTRIBUIDORA & SERVICOS	097	36.761.673/0001-01	64,59	53,35	12,91	Sim
5	DISTRIBUIDORA SOUSA DE PRODUTOS	082	34.573.762/0001-07	64,59	64,59	21,07	Sim
6	DSSSILVA VAREJISTA EIRELI-ME	018	04.197.718/0001-70	64,59	64,59	0,00	Sim
7	JUAREZ DE OLIVEIRA LOPES-ME	020	09.536.683/0001-70	64,59	64,59	0,00	Sim

DESCLASSIFICADOS

Razão Social	Num	Documento	Oferta Inicial	Oferta Final	Dif.(%)	ME

INABILITADOS

Razão Social	Num	Documento	Oferta Inicial	Oferta Final	Dif.(%)	ME
O. M. PERIPOLLI TOMASI	002	10.904.541/0001-06	64,59	64,59		Sim
C T DE OLIVEIRA COM. DE MATERIAIS P/	022	21.398.692/0001-48	64,59	64,59	0,0000	Sim

LOTE 33 - HOMOLOGADO - 27/03/2023 16:46:35
LOTE 33

VALORES UNITÁRIOS FINAIS

Item: 1 Unidade: UND Marca: CONTIGO Modelo: CONFORME DECRITIVO EDITAL

Descrição: DESINFETANTE LIQUIDO CONCENTRADO - Produto de 1ª qualidade, perfumado 500ml. Aplicação pisos cerâmicos, granitos, mármore e banheiros, a base de quaternário de amônio ação bactericida alta perfumação, fragrância diversas, embalagem deverá conter externamente os dados de identificação, procedência, número do lote, validade. Deve conter registro na ANVISA.

Quantidade: 910 **Valor Unit.:** 3,80 **Valor Total:** 3.458,00

CLASSIFICAÇÃO

	Razão Social	Num	Documento	Oferta Inicial	Oferta Final	Dif.(%)	ME
1	ALTERNATIVA DISTRIBUIDORA DE	034	28.324.471/0001-74	6,08	3,80		Sim
2	DISTRIBUIDORA ARAGUAIA LTDA	092	44.593.517/0001-07	6,40	3,85	1,32	Sim
3	PRAX - DISTRIBUIDORA & SERVICOS	002	36.761.673/0001-01	6,40	3,90	1,30	Sim
4	DSSSILVA VAREJISTA EIRELI-ME	080	04.197.718/0001-70	6,40	6,40	64,10	Sim
5	DISTRIBUIDORA SOUSA DE PRODUTOS	011	34.573.762/0001-07	6,40	6,40	0,00	Sim
6	E FERNANDES DA SILVA SANTOS	030	10.774.009/0001-03	6,40	6,40	0,00	Sim

DESCLASSIFICADOS

Razão Social	Num	Documento	Oferta Inicial	Oferta Final	Dif.(%)	ME

INABILITADOS

Razão Social	Num	Documento	Oferta Inicial	Oferta Final	Dif.(%)	ME
C T DE OLIVEIRA COM. DE MATERIAIS P/	072	21.398.692/0001-48	6,40	6,40		Sim
O. M. PERIPOLLI TOMASI	093	10.904.541/0001-06	6,40	6,40	0,0000	Sim

LOTE 34 - HOMOLOGADO - 27/03/2023 16:46:35
LOTE 34

VALORES UNITÁRIOS FINAIS

Item: 1 Unidade: GL Marca: TRIEL Modelo: CONFORME DECRITIVO EDITAL

Descrição: DESINCRUSTANTE ÁCIDO LIMPADOR DE BASE ÁCIDA - especialmente desenvolvido para limpeza pesada de incrustações inorgânicas, ferrugens, entre outras sujidades em superfícies fixas e equipamentos em indústrias diversas. Formulado com alta concentração de agentes umectantes e emulsificantes, garantindo grande poder desincrustante. Pode ser utilizado também em superfícies de aço inox e alumínio sem polimento. Galão de 5 litros.

Quantidade: 28 **Valor Unit.:** 32,60 **Valor Total:** 912,80

CLASSIFICAÇÃO

	Razão Social	Num	Documento	Oferta Inicial	Oferta Final	Dif.(%)	ME
1	ALTERNATIVA DISTRIBUIDORA DE	009	28.324.471/0001-74	82,13	32,60		Sim
2	E F FERREIRA - ME	034	18.320.979/0001-40	86,45	39,00	19,63	Sim
3	DISTRIBUIDORA ARAGUAIA LTDA	013	44.593.517/0001-07	86,45	46,14	18,31	Sim
4	PRAX - DISTRIBUIDORA & SERVICOS	048	36.761.673/0001-01	86,45	52,08	12,87	Sim
5	DISTRIBUIDORA SOUSA DE PRODUTOS	089	34.573.762/0001-07	86,45	86,45	65,99	Sim
6	JUAREZ DE OLIVEIRA LOPES-ME	092	09.536.683/0001-70	86,45	86,45	0,00	Sim
7	DSSSILVA VAREJISTA EIRELI-ME	002	04.197.718/0001-70	86,45	86,45	0,00	Sim

DESCLASSIFICADOS

Razão Social	Num	Documento	Oferta Inicial	Oferta Final	Dif.(%)	ME

INABILITADOS

Razão Social	Num	Documento	Oferta Inicial	Oferta Final	Dif.(%)	ME
C T DE OLIVEIRA COM. DE MATERIAIS P/	049	21.398.692/0001-48	86,45	33,90		Sim
O. M. PERIPOLLI TOMASI	026	10.904.541/0001-06	86,45	86,45	155,0147	Sim

LOTE 35 - HOMOLOGADO - 27/03/2023 16:46:35
LOTE 35

VALORES UNITÁRIOS FINAIS

Item: 1 Unidade: UND Marca: PURO AR Modelo: CONFORME DECRITIVO EDITAL

Descrição: DESODORIZADOR DE AMBIENTES - aerossol, fragrância lavanda, sem CFC, controla odores desagradáveis causados por fungos e bactérias, inibe o crescimento de bactérias, registrado na ANVISA. Validade mínima de 12 meses a partir da data de entrega. Marcas de referência: Glade, Air Wick, No Ar, ou equivalente ou similar ou de melhor qualidade. Embalagem com aproximadamente 360 ml/ 284 g.

Quantidade: 442 **Valor Unit.:** 8,80 **Valor Total:** 3.889,60

CLASSIFICAÇÃO

	Razão Social	Num	Documento	Oferta Inicial	Oferta Final	Dif.(%)	ME
1	ALTERNATIVA DISTRIBUIDORA DE	057	28.324.471/0001-74	14,71	8,80		Sim
2	DISTRIBUIDORA ARAGUAIA LTDA	068	44.593.517/0001-07	15,48	8,83	0,34	Sim
3	PRAX - DISTRIBUIDORA & SERVICOS	064	36.761.673/0001-01	15,48	8,97	1,59	Sim
4	DSSSILVA VAREJISTA EIRELI-ME	070	04.197.718/0001-70	15,45	15,45	72,24	Sim
5	SUPERMERCADO LIDER LTDA	051	13.892.227/0001-30	15,48	15,48	0,19	Sim
6	E FERNANDES DA SILVA SANTOS	007	10.774.009/0001-03	15,48	15,48	0,00	Sim
7	DISTRIBUIDORA SOUSA DE PRODUTOS	065	34.573.762/0001-07	15,48	15,48	0,00	Sim
8	JUAREZ DE OLIVEIRA LOPES-ME	032	09.536.683/0001-70	15,48	15,48	0,00	Sim

DESCLASSIFICADOS

Razão Social	Num	Documento	Oferta Inicial	Oferta Final	Dif.(%)	ME

INABILITADOS

Razão Social	Num	Documento	Oferta Inicial	Oferta Final	Dif.(%)	ME
MARTINS E SOUSA LTDA	085	41.595.436/0001-58	12,90	12,90		Sim

O. M. PERIPOLLI TOMASI	004	10.904.541/0001-06	15,48	15,48	20,0000	Sim

LOTE 36 - HOMOLOGADO - 27/03/2023 16:46:35
LOTE 36

VALORES UNITÁRIOS FINAIS

Item: 1 Unidade: UND Marca: TRIEL Modelo: CONFORME DECRITIVO EDITAL

Descrição: DETERGENTE E DESENGRAXANTE INDUSTRIAL - superconcentrado e alcalino, líquido. Bombona de 5 litros. Validade mínima de 12 meses.

Quantidade: 196 **Valor Unit.:** 40,00 **Valor Total:** 7.840,00

CLASSIFICAÇÃO

	Razão Social	Num	Documento	Oferta Inicial	Oferta Final	Dif.(%)	ME
1	ALTERNATIVA DISTRIBUIDORA DE	026	28.324.471/0001-74	79,22	40,00		Sim
2	E F FERREIRA - ME	019	18.320.979/0001-40	83,39	70,00	75,00	Sim
3	DISTRIBUIDORA ARAGUAIA LTDA	072	44.593.517/0001-07	83,39	77,79	11,13	Sim
4	DSSSILVA VAREJISTA EIRELI-ME	040	04.197.718/0001-70	83,35	78,50	0,91	Sim
5	JUAREZ DE OLIVEIRA LOPES-ME	052	09.536.683/0001-70	83,39	83,39	6,23	Sim
6	DISTRIBUIDORA SOUSA DE PRODUTOS	079	34.573.762/0001-07	83,39	83,39	0,00	Sim
7	PRAX - DISTRIBUIDORA & SERVICOS	018	36.761.673/0001-01	83,39	83,39	0,00	Sim

DESCLASSIFICADOS

Razão Social	Num	Documento	Oferta Inicial	Oferta Final	Dif.(%)	ME
K. R. MELO - EIRELI - ME	008	33.768.305/0001-05	83,30	39,00		Sim

INABILITADOS

Razão Social	Num	Documento	Oferta Inicial	Oferta Final	Dif.(%)	ME
C T DE OLIVEIRA COM. DE MATERIAIS P/	094	21.398.692/0001-48	83,39	83,39		Sim
O. M. PERIPOLLI TOMASI	001	10.904.541/0001-06	83,39	83,39	0,0000	Sim

LOTE 37 - HOMOLOGADO - 27/03/2023 16:46:35
LOTE 37

VALORES UNITÁRIOS FINAIS

Item: 1 Unidade: UND Marca: TRIEL Modelo: CONFORME DECRITIVO EDITAL

Descrição: DETERGENTE ENZIMÁTICO, A BASE DE AMILASE - protease e lipase. Bombona de 5 litros. Validade mínima de 12 meses.

Quantidade: 13 **Valor Unit.:** 175,69 **Valor Total:** 2.283,97

CLASSIFICAÇÃO

	Razão Social	Num	Documento	Oferta Inicial	Oferta Final	Dif.(%)	ME
1	ALTERNATIVA DISTRIBUIDORA DE	039	28.324.471/0001-74	175,69	175,69		Sim
2	DSSSILVA VAREJISTA EIRELI-ME	040	04.197.718/0001-70	184,90	184,90	5,24	Sim
3	DISTRIBUIDORA SOUSA DE PRODUTOS	013	34.573.762/0001-07	184,94	184,94	0,02	Sim
4	SUPERMERCADO LIDER LTDA	094	13.892.227/0001-30	184,94	184,94	0,00	Sim
5	PRAX - DISTRIBUIDORA & SERVICOS	069	36.761.673/0001-01	184,94	184,94	0,00	Sim

DESCLASSIFICADOS

Razão Social	Num	Documento	Oferta Inicial	Oferta Final	Dif.(%)	ME

INABILITADOS

Razão Social	Num	Documento	Oferta Inicial	Oferta Final	Dif.(%)	ME
O. M. PERIPOLLI TOMASI	055	10.904.541/0001-06	184,94	184,94		Sim

LOTE 38 - HOMOLOGADO - 27/03/2023 16:46:35
LOTE 38

VALORES UNITÁRIOS FINAIS

Item: 1 Unidade: UND Marca: TRIEL Modelo: CONFORME DECRITIVO EDITAL

Descrição: DETERGENTE LÍQUIDO PARA LIMPEZA - desinfecção de utensílios de cozinha, biodegradável, neutro, tampa com bico dosador, registrado na ANVISA. Validade mínima de 18 meses a partir da data de entrega. Marcas de referência: Limpol, Ypê, Brilux, ou equivalente ou similar ou de melhor qualidade. Frasco plástico de 500 ml.

Quantidade: 11.170 **Valor Unit.:** 1,70 **Valor Total:** 18.989,00

CLASSIFICAÇÃO

	Razão Social	Num	Documento	Oferta Inicial	Oferta Final	Dif.(%)	ME
1	ALTERNATIVA DISTRIBUIDORA DE	030	28.324.471/0001-74	3,59	1,70		Sim
2	DISTRIBUIDORA ARAGUAIA LTDA	001	44.593.517/0001-07	3,78	1,74	2,35	Sim
3	PRAX - DISTRIBUIDORA & SERVICOS	044	36.761.673/0001-01	3,78	1,82	4,60	Sim
4	SUPERMERCADO LIDER LTDA	053	13.892.227/0001-30	3,78	3,60	97,80	Sim
5	DSSSILVA VAREJISTA EIRELI-ME	096	04.197.718/0001-70	3,75	3,75	4,17	Sim
6	JUAREZ DE OLIVEIRA LOPES-ME	076	09.536.683/0001-70	3,78	3,78	0,80	Sim
7	DISTRIBUIDORA SOUSA DE PRODUTOS	028	34.573.762/0001-07	3,78	3,78	0,00	Sim
8	E F FERREIRA - ME	032	18.320.979/0001-40	3,78	3,78	0,00	Sim
9	E FERNANDES DA SILVA SANTOS	016	10.774.009/0001-03	3,78	3,78	0,00	Sim

DESCLASSIFICADOS

Razão Social	Num	Documento	Oferta Inicial	Oferta Final	Dif.(%)	ME

INABILITADOS

Razão Social	Num	Documento	Oferta Inicial	Oferta Final	Dif.(%)	ME
MARTINS E SOUSA LTDA	074	41.595.436/0001-58	3,10	2,80		Sim
O. M. PERIPOLLI TOMASI	054	10.904.541/0001-06	3,78	3,78	35,0000	Sim

LOTE 39 - HOMOLOGADO - 27/03/2023 16:46:35
LOTE 39

VALORES UNITÁRIOS FINAIS

Item: 1 Unidade: UND Marca: SUPER BRITISH Modelo: UND

Descrição: DISCO PROFISSIONAL PARA LAVAR (ESCOVÃO) COM FLANGE - para enceradeira 350. Validade mínima 24 meses.

Quantidade: 37 **Valor Unit.:** 46,28 **Valor Total:** 1.712,36

CLASSIFICAÇÃO

	Razão Social	Num	Documento	Oferta Inicial	Oferta Final	Dif.(%)	ME
1	PRAX - DISTRIBUIDORA & SERVICOS	081	36.761.673/0001-01	108,30	46,28		Sim
2	ALTERNATIVA DISTRIBUIDORA DE	029	28.324.471/0001-74	102,89	49,80	7,61	Sim
3	DSSSILVA VAREJISTA EIRELI-ME	095	04.197.718/0001-70	108,30	102,00	104,82	Sim
4	DISTRIBUIDORA SOUSA DE PRODUTOS	098	34.573.762/0001-07	108,30	108,30	6,18	Sim
5	E F FERREIRA - ME	008	18.320.979/0001-40	108,30	108,30	0,00	Sim
6	JUAREZ DE OLIVEIRA LOPES-ME	002	09.536.683/0001-70	108,30	108,30	0,00	Sim

DESCLASSIFICADOS

Razão Social	Num	Documento	Oferta Inicial	Oferta Final	Dif.(%)	ME
K. R. MELO - EIRELI - ME	075	33.768.305/0001-05	108,00	46,27		Sim

INABILITADOS

Razão Social	Num	Documento	Oferta Inicial	Oferta Final	Dif.(%)	ME
C T DE OLIVEIRA COM. DE MATERIAIS P/	080	21.398.692/0001-48	108,30	101,50		Sim
O. M. PERIPOLLI TOMASI	054	10.904.541/0001-06	108,30	108,30	6,6995	Sim

LOTE 40 - HOMOLOGADO - 27/03/2023 16:46:35
LOTE 40

VALORES UNITÁRIOS FINAIS

Item: 1 Unidade: UND Marca: BETTANIN Modelo:

Descrição: DISCO PROFISSIONAL PARA LAVAR (ESCOVÃO) COM FLANGE - para enceradeira 500. Validade mínima 24 meses.

Quantidade: 8 **Valor Unit.:** 46,27 **Valor Total:** 370,16

CLASSIFICAÇÃO

	Razão Social	Num	Documento	Oferta Inicial	Oferta Final	Dif.(%)	ME
1	K. R. MELO - EIRELI - ME	074	33.768.305/0001-05	127,00	46,27		Sim
2	PRAX - DISTRIBUIDORA & SERVICOS	036	36.761.673/0001-01	127,49	46,28	0,02	Sim
3	ALTERNATIVA DISTRIBUIDORA DE	091	28.324.471/0001-74	121,12	58,00	25,32	Sim
4	E F FERREIRA - ME	041	18.320.979/0001-40	127,49	127,49	119,81	Sim
5	DSSSILVA VAREJISTA EIRELI-ME	033	04.197.718/0001-70	127,49	127,49	0,00	Sim
6	DISTRIBUIDORA SOUSA DE PRODUTOS	096	34.573.762/0001-07	127,49	127,49	0,00	Sim

DESCLASSIFICADOS

Razão Social	Num	Documento	Oferta Inicial	Oferta Final	Dif.(%)	ME

INABILITADOS

Razão Social	Num	Documento	Oferta Inicial	Oferta Final	Dif.(%)	ME
C T DE OLIVEIRA COM. DE MATERIAIS P/	025	21.398.692/0001-48	127,49	121,00		Sim
O. M. PERIPOLLI TOMASI	098	10.904.541/0001-06	127,49	127,49	5,3636	Sim

LOTE 41 - HOMOLOGADO - 27/03/2023 16:46:35
LOTE 41

VALORES UNITÁRIOS FINAIS

Item: 1 Unidade: UND Marca: BRITISH Modelo: CONFORME DECRITIVO EDITAL

Descrição: DISCO – 410 mm removedor para enceradeira. COR: PRETO

Quantidade: 121 **Valor Unit.:** 28,00 **Valor Total:** 3.388,00

CLASSIFICAÇÃO

	Razão Social	Num	Documento	Oferta Inicial	Oferta Final	Dif.(%)	ME
1	ALTERNATIVA DISTRIBUIDORA DE	018	28.324.471/0001-74	72,29	28,00		Sim
2	PRAX - DISTRIBUIDORA & SERVICOS	052	36.761.673/0001-01	76,09	29,95	6,96	Sim
3	E F FERREIRA - ME	046	18.320.979/0001-40	76,09	76,09	154,06	Sim
4	DISTRIBUIDORA SOUSA DE PRODUTOS	015	34.573.762/0001-07	76,09	76,09	0,00	Sim
5	DSSSILVA VAREJISTA EIRELI-ME	002	04.197.718/0001-70	76,09	76,09	0,00	Sim
6	JUAREZ DE OLIVEIRA LOPES-ME	074	09.536.683/0001-70	76,09	76,09	0,00	Sim
7	DISTRIBUIDORA ARAGUAIA LTDA	004	44.593.517/0001-07	76,09	76,09	0,00	Sim

DESCLASSIFICADOS

Razão Social	Num	Documento	Oferta Inicial	Oferta Final	Dif.(%)	ME

INABILITADOS

Razão Social	Num	Documento	Oferta Inicial	Oferta Final	Dif.(%)	ME
C T DE OLIVEIRA COM. DE MATERIAIS P/	040	21.398.692/0001-48	76,09	27,99		Sim
O. M. PERIPOLLI TOMASI	083	10.904.541/0001-06	76,09	76,09	171,8471	Sim

LOTE 42 - HOMOLOGADO - 27/03/2023 16:46:35
LOTE 42

VALORES UNITÁRIOS FINAIS

Item: 1 Unidade: UND Marca: VELOX Modelo: UND

Descrição: DISPENSER HIGIENIZADOR - material plástico ABS, capacidade de 800ml, tipo fixação parede, cor branca, aplicação mãos, características adicionais visor frontal para sabonete espuma com reservatório e com chave.

Quantidade: 26 **Valor Unit.:** 26,95 **Valor Total:** 700,70

CLASSIFICAÇÃO

	Razão Social	Num	Documento	Oferta Inicial	Oferta Final	Dif.(%)	ME
1	PRAX - DISTRIBUIDORA & SERVICOS	065	36.761.673/0001-01	54,54	26,95		Sim
2	ALTERNATIVA DISTRIBUIDORA DE	038	28.324.471/0001-74	51,81	36,90	36,92	Sim
3	DISTRIBUIDORA SOUSA DE PRODUTOS	064	34.573.762/0001-07	54,54	54,54	47,80	Sim
4	E F FERREIRA - ME	083	18.320.979/0001-40	54,54	54,54	0,00	Sim
5	DSSSILVA VAREJISTA EIRELI-ME	007	04.197.718/0001-70	54,54	54,54	0,00	Sim
6	DISTRIBUIDORA ARAGUAIA LTDA	037	44.593.517/0001-07	54,54	54,54	0,00	Sim

DESCLASSIFICADOS

Razão Social	Num	Documento	Oferta Inicial	Oferta Final	Dif.(%)	ME
K. R. MELO - EIRELI - ME	010	33.768.305/0001-05	54,50	26,94		Sim

INABILITADOS

Razão Social	Num	Documento	Oferta Inicial	Oferta Final	Dif.(%)	ME
O. M. PERIPOLLI TOMASI	015	10.904.541/0001-06	54,54	54,54		Sim

LOTE 43 - HOMOLOGADO - 27/03/2023 16:46:35
LOTE 43

VALORES UNITÁRIOS FINAIS

Item: 1 Unidade: UND Marca: VELOX Modelo: UND

Descrição: DISPENSER HIGIENIZADOR - material plástico ABS, capacidade de 800ml, tipo fixação parede, cor branca, aplicação mãos, características adicionais visor frontal para sabonete líquido com reservatório e com chave.

Quantidade: 143 **Valor Unit.:** 26,95 **Valor Total:** 3.853,85

CLASSIFICAÇÃO

	Razão Social	Num	Documento	Oferta Inicial	Oferta Final	Dif.(%)	ME
1	PRAX - DISTRIBUIDORA & SERVICOS	094	36.761.673/0001-01	49,28	26,95		Sim
2	ALTERNATIVA DISTRIBUIDORA DE	032	28.324.471/0001-74	46,82	45,00	66,98	Sim
3	K. R. MELO - EIRELI - ME	068	33.768.305/0001-05	49,20	45,99	2,20	Sim
4	DISTRIBUIDORA ARAGUAIA LTDA	031	44.593.517/0001-07	49,28	49,28	7,15	Sim
5	E F FERREIRA - ME	077	18.320.979/0001-40	49,28	49,28	0,00	Sim
6	DISTRIBUIDORA SOUSA DE PRODUTOS	018	34.573.762/0001-07	49,28	49,28	0,00	Sim
7	DSSSILVA VAREJISTA EIRELI-ME	015	04.197.718/0001-70	49,28	49,28	0,00	Sim

DESCLASSIFICADOS

Razão Social	Num	Documento	Oferta Inicial	Oferta Final	Dif.(%)	ME

INABILITADOS

Razão Social	Num	Documento	Oferta Inicial	Oferta Final	Dif.(%)	ME
O. M. PERIPOLLI TOMASI	087	10.904.541/0001-06	49,28	49,28		Sim

LOTE 44 - HOMOLOGADO - 27/03/2023 16:46:35
LOTE 44

VALORES UNITÁRIOS FINAIS

Item: 1 Unidade: UND Marca: NOBRE Modelo: NOBRE

Descrição: DISPENSER PARA PAPEL TOALHAS EM FOLHAS - Material plástico ABS Fechamento com chave. Capacidade: 600 folhas papel toalha interfolhada de 2 ou de 3 dobras. Medidas: Altura: 29 cm, Largura: 25,5 cm e Comprimento: 13,5 cm. Validade indeterminada. Marcas de referência: Premisse, Columbus, Trilha, ou equivalente ou similar ou de melhor qualidade

Quantidade: 99 **Valor Unit.:** 39,39 **Valor Total:** 3.899,61

CLASSIFICAÇÃO

	Razão Social	Num	Documento	Oferta Inicial	Oferta Final	Dif.(%)	ME
1	DISTRIBUIDORA ARAGUAIA LTDA	091	44.593.517/0001-07	52,30	39,39		Sim
2	PRAX - DISTRIBUIDORA & SERVICOS	052	36.761.673/0001-01	52,30	39,40	0,03	Sim
3	ALTERNATIVA DISTRIBUIDORA DE	018	28.324.471/0001-74	49,69	49,69	26,12	Sim
4	DSSSILVA VAREJISTA EIRELI-ME	017	04.197.718/0001-70	52,30	52,30	5,25	Sim
5	E F FERREIRA - ME	073	18.320.979/0001-40	52,30	52,30	0,00	Sim
6	DISTRIBUIDORA SOUSA DE PRODUTOS	094	34.573.762/0001-07	52,30	52,30	0,00	Sim

DESCLASSIFICADOS

Razão Social	Num	Documento	Oferta Inicial	Oferta Final	Dif.(%)	ME

INABILITADOS

Razão Social	Num	Documento	Oferta Inicial	Oferta Final	Dif.(%)	ME
O. M. PERIPOLLI TOMASI	039	10.904.541/0001-06	52,30	52,30		Sim

LOTE 45 - HOMOLOGADO - 27/03/2023 16:46:36
LOTE 45

VALORES UNITÁRIOS FINAIS

Item: 1 Unidade: UND Marca: NOBRE Modelo: NOBRE

Descrição: DISPENSER PORTA PAPEL HIGIÊNICO EM ROLO - base e tampa em ABS de baixa densidade e alta resistência; cores: frente branca e base cinza ou bege; Medidas aproximadas: 27,6 x 26,5 x 11,4cm; fechamento com chave. Capacidade: Papel higiênico em rolos de até 600 m. Validade indeterminada. Marcas de referência: Premisse, Columbus, Trilha, ou equivalente ou similar ou de melhor qualidade

Quantidade: 94 **Valor Unit.:** 39,99 **Valor Total:** 3.759,06

CLASSIFICAÇÃO

	Razão Social	Num	Documento	Oferta Inicial	Oferta Final	Dif.(%)	ME
1	DISTRIBUIDORA ARAGUAIA LTDA	050	44.593.517/0001-07	54,39	39,99		Sim
2	PRAX - DISTRIBUIDORA & SERVICOS	004	36.761.673/0001-01	54,39	40,00	0,03	Sim
3	ALTERNATIVA DISTRIBUIDORA DE	034	28.324.471/0001-74	51,67	50,00	25,00	Sim
4	K. R. MELO - EIRELI - ME	053	33.768.305/0001-05	54,00	51,66	3,32	Sim
5	DISTRIBUIDORA SOUSA DE PRODUTOS	077	34.573.762/0001-07	54,39	54,39	5,28	Sim
6	DSSSILVA VAREJISTA EIRELI-ME	059	04.197.718/0001-70	54,39	54,39	0,00	Sim
7	E F FERREIRA - ME	016	18.320.979/0001-40	54,39	54,39	0,00	Sim

DESCLASSIFICADOS

Razão Social	Num	Documento	Oferta Inicial	Oferta Final	Dif.(%)	ME

INABILITADOS

Razão Social	Num	Documento	Oferta Inicial	Oferta Final	Dif.(%)	ME
O. M. PERIPOLLI TOMASI	080	10.904.541/0001-06	54,39	54,39		Sim

LOTE 46 - HOMOLOGADO - 27/03/2023 16:46:36
LOTE 46

VALORES UNITÁRIOS FINAIS

Item: 1 Unidade: UND Marca: TRAMONTINA Modelo: TRAMONTINA

Descrição: ENGATE ROSQUEADO - em plástico para Mangueiras 1/2" E Torneiras. ALTURA 4,2 cm. LARGURA 3,3 cm. COMPRIMENTO 3,3 cm. PESO 17gr.

Quantidade: 58 **Valor Unit.:** 9,89 **Valor Total:** 573,62

CLASSIFICAÇÃO

	Razão Social	Num	Documento	Oferta Inicial	Oferta Final	Dif.(%)	ME
1	DISTRIBUIDORA ARAGUAIA LTDA	028	44.593.517/0001-07	11,26	9,89		Sim
2	ALTERNATIVA DISTRIBUIDORA DE	023	28.324.471/0001-74	10,70	10,00	1,11	Sim
3	K. R. MELO - EIRELI - ME	001	33.768.305/0001-05	11,00	10,35	3,50	Sim
4	DSSSILVA VAREJISTA EIRELI-ME	088	04.197.718/0001-70	11,25	11,25	8,70	Sim
5	DISTRIBUIDORA SOUSA DE PRODUTOS	052	34.573.762/0001-07	11,26	11,26	0,09	Sim
6	PRAX - DISTRIBUIDORA & SERVICOS	067	36.761.673/0001-01	11,26	11,26	0,00	Sim

DESCLASSIFICADOS

Razão Social	Num	Documento	Oferta Inicial	Oferta Final	Dif.(%)	ME

INABILITADOS

Razão Social	Num	Documento	Oferta Inicial	Oferta Final	Dif.(%)	ME
C T DE OLIVEIRA COM. DE MATERIAIS P/	065	21.398.692/0001-48	11,26	9,80		Sim
O. M. PERIPOLLI TOMASI	072	10.904.541/0001-06	11,26	11,26	14,8980	Sim

LOTE 47 - HOMOLOGADO - 27/03/2023 16:46:36
LOTE 47

VALORES UNITÁRIOS FINAIS

Item: 1 Unidade: UND Marca: CONDOR Modelo: CONDOR

Descrição: ESCOVA PARA LAVAR MULTIUSO - em base de madeira, Oval e exclusivas cerdas de polipropileno que não deformam e não embolam. Altamente resistente. Marcas de referência: Roma, Brilhus Bettanin, Incavas, ou equivalente ou similar ou de melhor qualidade.

Quantidade: 221 **Valor Unit.:** 2,09 **Valor Total:** 461,89

CLASSIFICAÇÃO

	Razão Social	Num	Documento	Oferta Inicial	Oferta Final	Dif.(%)	ME
1	DISTRIBUIDORA ARAGUAIA LTDA	047	44.593.517/0001-07	4,55	2,09		Sim
2	ALTERNATIVA DISTRIBUIDORA DE	032	28.324.471/0001-74	4,32	2,10	0,48	Sim
3	PRAX - DISTRIBUIDORA & SERVICOS	035	36.761.673/0001-01	4,55	2,14	1,90	Sim
4	K. R. MELO - EIRELI - ME	048	33.768.305/0001-05	4,50	4,50	110,28	Sim
5	SUPERMERCADO LIDER LTDA	040	13.892.227/0001-30	4,55	4,55	1,11	Sim
6	JUAREZ DE OLIVEIRA LOPES-ME	049	09.536.683/0001-70	4,55	4,55	0,00	Sim
7	E F FERREIRA - ME	061	18.320.979/0001-40	4,55	4,55	0,00	Sim
8	E FERNANDES DA SILVA SANTOS	067	10.774.009/0001-03	4,55	4,55	0,00	Sim

9	DSSSILVA VAREJISTA EIRELI-ME	043	04.197.718/0001-70	4,55	4,55	0,00	Sim
10	DISTRIBUIDORA SOUSA DE PRODUTOS	009	34.573.762/0001-07	4,55	4,55	0,00	Sim

DESCLASSIFICADOS

Razão Social	Num	Documento	Oferta Inicial	Oferta Final	Dif.(%)	ME

INABILITADOS

Razão Social	Num	Documento	Oferta Inicial	Oferta Final	Dif.(%)	ME
MARTINS E SOUSA LTDA	081	41.595.436/0001-58	3,60	3,40		Sim
O. M. PERIPOLLI TOMASI	014	10.904.541/0001-06	4,55	4,55	33,8235	Sim

LOTE 48 - HOMOLOGADO - 27/03/2023 16:46:36
LOTE 48

VALORES UNITÁRIOS FINAIS

Item: 1 Unidade: UND Marca: VDULAR Modelo: UND

Descrição: ESCOVA PLÁSTICA COM SUPORTE PARA LIMPAR VASO SANITÁRIO - material do cabo e suporte: plástico polipropileno. material das cerdas: plástico polietileno tereftalato (pet). materiais livres de BPA diâmetro da escova 9 cm; diâmetro do suporte 11,5 cm; altura da escova + cabo 34,5 cm; altura do suporte 9 cm. COR: BRANCA.

Quantidade: 186 **Valor Unit.:** 6,50 **Valor Total:** 1.209,00

CLASSIFICAÇÃO

	Razão Social	Num	Documento	Oferta Inicial	Oferta Final	Dif.(%)	ME
1	PRAX - DISTRIBUIDORA & SERVICOS	040	36.761.673/0001-01	12,48	6,50		Sim
2	ALTERNATIVA DISTRIBUIDORA DE	075	28.324.471/0001-74	11,86	10,80	66,15	Sim
3	K. R. MELO - EIRELI - ME	081	33.768.305/0001-05	12,40	10,99	1,76	Sim
4	E F FERREIRA - ME	009	18.320.979/0001-40	12,48	12,48	13,56	Sim
5	DISTRIBUIDORA SOUSA DE PRODUTOS	073	34.573.762/0001-07	12,48	12,48	0,00	Sim
6	DSSSILVA VAREJISTA EIRELI-ME	047	04.197.718/0001-70	12,48	12,48	0,00	Sim
7	DISTRIBUIDORA ARAGUAIA LTDA	088	44.593.517/0001-07	12,48	12,48	0,00	Sim

DESCLASSIFICADOS

Razão Social	Num	Documento	Oferta Inicial	Oferta Final	Dif.(%)	ME

INABILITADOS

Razão Social	Num	Documento	Oferta Inicial	Oferta Final	Dif.(%)	ME
O. M. PERIPOLLI TOMASI	022	10.904.541/0001-06	12,48	12,48		Sim

LOTE 49 - HOMOLOGADO - 27/03/2023 16:46:36
LOTE 49

VALORES UNITÁRIOS FINAIS

Item: 1 Unidade: PT Marca: NUTRILAR Modelo: CONFORME DECRITIVO EDITAL

Descrição: ESPONJA DE LIMPEZA TIPO LÃ DE AÇO - carbono, nº 2própria para lavagem de louças e objetos de alumínio. Prazo de validade mínimo de 02(dois) anos a contar da data da entrega. Marcas de referência: Bombril, Assolan, Lanux, ou equivalente ou similar ou de melhor qualidade. Pacotes de no mínimo 44 g com 8 unidades cada.

Quantidade: 2.172 **Valor Unit.:** 2,00 **Valor Total:** 4.344,00

CLASSIFICAÇÃO

	Razão Social	Num	Documento	Oferta Inicial	Oferta Final	Dif.(%)	ME
1	ALTERNATIVA DISTRIBUIDORA DE	036	28.324.471/0001-74	3,45	2,00		Sim
2	DISTRIBUIDORA ARAGUAIA LTDA	094	44.593.517/0001-07	3,63	2,19	9,50	Sim
3	SUPERMERCADO LIDER LTDA	041	13.892.227/0001-30	3,63	2,30	5,02	Sim

4	PRAX - DISTRIBUIDORA & SERVICOS	065	36.761.673/0001-01	3,63	2,31	0,43	Sim
5	DSSSILVA VAREJISTA EIRELI-ME	066	04.197.718/0001-70	3,60	3,60	55,84	Sim
6	E FERNANDES DA SILVA SANTOS	047	10.774.009/0001-03	3,63	3,63	0,83	Sim
7	E F FERREIRA - ME	090	18.320.979/0001-40	3,63	3,63	0,00	Sim
8	JUAREZ DE OLIVEIRA LOPES-ME	088	09.536.683/0001-70	3,63	3,63	0,00	Sim
9	DISTRIBUIDORA SOUSA DE PRODUTOS	049	34.573.762/0001-07	3,63	3,63	0,00	Sim

DESCLASSIFICADOS

Razão Social	Num	Documento	Oferta Inicial	Oferta Final	Dif.(%)	ME

INABILITADOS

Razão Social	Num	Documento	Oferta Inicial	Oferta Final	Dif.(%)	ME
MARTINS E SOUSA LTDA	034	41.595.436/0001-58	3,20	3,10		Sim
O. M. PERIPOLLI TOMASI	085	10.904.541/0001-06	3,63	3,63	17,0968	Sim

LOTE 50 - HOMOLOGADO - 27/03/2023 16:46:36
LOTE 50

VALORES UNITÁRIOS FINAIS

Item: 1 Unidade: UND Marca: VIP Modelo: CONFORME DECRITIVO EDITAL

Descrição: ESPONJA DUPLA FACE, MULTIUSO - sendo uma de fibra sintética com abrasivos e outra macia com espuma de poliuretano com bactericidas. Medidas aproximadas: 110mmx75mmx20mm. Embaladas individualmente com identificação da marca e do fabricante. Observações: A composição, o prazo de validade e as medidas deverão estar destacados nas embalagens individuais. Marcas de referência: Scotch Brite 3M, Limpano, Esfrelux, ou equivalente ou similar ou de melhor qualidade. Validade mínima 12 meses.

Quantidade: 6.360 **Valor Unit.:** 0,59 **Valor Total:** 3.752,40

CLASSIFICAÇÃO

	Razão Social	Num	Documento	Oferta Inicial	Oferta Final	Dif.(%)	ME
1	ALTERNATIVA DISTRIBUIDORA DE	036	28.324.471/0001-74	1,46	0,59		Sim
2	JUAREZ DE OLIVEIRA LOPES-ME	087	09.536.683/0001-70	1,54	0,60	1,69	Sim
3	PRAX - DISTRIBUIDORA & SERVICOS	018	36.761.673/0001-01	1,54	0,63	5,00	Sim
4	DSSSILVA VAREJISTA EIRELI-ME	048	04.197.718/0001-70	1,50	1,50	138,10	Sim
5	E F FERREIRA - ME	047	18.320.979/0001-40	1,54	1,54	2,67	Sim
6	DISTRIBUIDORA ARAGUAIA LTDA	098	44.593.517/0001-07	1,54	1,54	0,00	Sim
7	DISTRIBUIDORA SOUSA DE PRODUTOS	006	34.573.762/0001-07	1,54	1,54	0,00	Sim
8	SUPERMERCADO LIDER LTDA	017	13.892.227/0001-30	1,54	1,54	0,00	Sim
9	E FERNANDES DA SILVA SANTOS	025	10.774.009/0001-03	1,54	1,54	0,00	Sim

DESCLASSIFICADOS

Razão Social	Num	Documento	Oferta Inicial	Oferta Final	Dif.(%)	ME

INABILITADOS

Razão Social	Num	Documento	Oferta Inicial	Oferta Final	Dif.(%)	ME
MARTINS E SOUSA LTDA	060	41.595.436/0001-58	1,20	0,85		Sim
O. M. PERIPOLLI TOMASI	080	10.904.541/0001-06	1,54	1,54	81,1765	Sim

LOTE 51 - HOMOLOGADO - 27/03/2023 16:46:36
LOTE 51

VALORES UNITÁRIOS FINAIS

Item: 1 Unidade: UND Marca: VIP Modelo: CONFORME DECRITIVO EDITAL

Descrição: ESPONJA DE BANHO - Bola de nylon. Tamanho único. Macia com pendurador.

Quantidade: 746 **Valor Unit.:** 5,88 **Valor Total:** 4.386,48

CLASSIFICAÇÃO

	Razão Social	Num	Documento	Oferta Inicial	Oferta Final	Dif.(%)	ME
1	ALTERNATIVA DISTRIBUIDORA DE	078	28.324.471/0001-74	5,88	5,88		Sim
2	DSSSILVA VAREJISTA EIRELI-ME	067	04.197.718/0001-70	6,19	6,19	5,27	Sim
3	E FERNANDES DA SILVA SANTOS	035	10.774.009/0001-03	6,19	6,19	0,00	Sim
4	PRAX - DISTRIBUIDORA & SERVICOS	056	36.761.673/0001-01	6,19	6,19	0,00	Sim
5	DISTRIBUIDORA SOUSA DE PRODUTOS	024	34.573.762/0001-07	6,19	6,19	0,00	Sim
6	JUAREZ DE OLIVEIRA LOPES-ME	004	09.536.683/0001-70	6,19	6,19	0,00	Sim

DESCLASSIFICADOS

Razão Social	Num	Documento	Oferta Inicial	Oferta Final	Dif.(%)	ME

INABILITADOS

Razão Social	Num	Documento	Oferta Inicial	Oferta Final	Dif.(%)	ME
O. M. PERIPOLLI TOMASI	081	10.904.541/0001-06	6,19	6,19		Sim

LOTE 52 - HOMOLOGADO - 27/03/2023 16:46:36
LOTE 52

VALORES UNITÁRIOS FINAIS

Item: 1 Unidade: UND Marca: DINAMICA Modelo: CONFORME DECRITIVO EDITAL

Descrição: FLANELA PARA LIMPEZA - comprimento mínimo 58 cm x 38 cm, cor laranja ou amarela, cantos arredondados, acabamento nas bordas em over. tecido em Algodão. O produto deverá conter etiqueta do fabricante. Validade indeterminada

Quantidade: 1.990 **Valor Unit.:** 2,80 **Valor Total:** 5.572,00

CLASSIFICAÇÃO

	Razão Social	Num	Documento	Oferta Inicial	Oferta Final	Dif.(%)	ME
1	ALTERNATIVA DISTRIBUIDORA DE	018	28.324.471/0001-74	6,30	2,80		Sim
2	PRAX - DISTRIBUIDORA & SERVICOS	085	36.761.673/0001-01	6,63	2,95	5,36	Sim
3	DISTRIBUIDORA ARAGUAIA LTDA	090	44.593.517/0001-07	6,63	5,94	101,36	Sim
4	DSSSILVA VAREJISTA EIRELI-ME	044	04.197.718/0001-70	6,60	6,60	11,11	Sim
5	DISTRIBUIDORA SOUSA DE PRODUTOS	037	34.573.762/0001-07	6,63	6,63	0,45	Sim
6	SUPERMERCADO LIDER LTDA	053	13.892.227/0001-30	6,63	6,63	0,00	Sim
7	E F FERREIRA - ME	055	18.320.979/0001-40	6,63	6,63	0,00	Sim
8	E FERNANDES DA SILVA SANTOS	052	10.774.009/0001-03	6,63	6,63	0,00	Sim
9	JUAREZ DE OLIVEIRA LOPES-ME	074	09.536.683/0001-70	6,63	6,63	0,00	Sim

DESCLASSIFICADOS

Razão Social	Num	Documento	Oferta Inicial	Oferta Final	Dif.(%)	ME

INABILITADOS

Razão Social	Num	Documento	Oferta Inicial	Oferta Final	Dif.(%)	ME
MARTINS E SOUSA LTDA	005	41.595.436/0001-58	6,00	6,00		Sim
O. M. PERIPOLLI TOMASI	028	10.904.541/0001-06	6,63	6,63	10,5000	Sim

LOTE 53 - HOMOLOGADO - 27/03/2023 16:46:36
LOTE 53

VALORES UNITÁRIOS FINAIS

Item: 1 Unidade: PT Marca: BEIJA FLOR Modelo: BEIJA FLOR

Descrição: FÓSFORO - pacote com 10 caixas cada uma com 40 palitos de fósforos, composição: fósforo, clorato de potássio e aglutinantes, madeira 100% reflorestada e com selo do inmetro.

Quantidade: 212 **Valor Unit.:** 3,15 **Valor Total:** 667,80

CLASSIFICAÇÃO

	Razão Social	Num	Documento	Oferta Inicial	Oferta Final	Dif.(%)	ME
1	M H S SANTIAGO LTDA	023	27.061.896/0001-75	10,38	3,15		Sim
2	ALTERNATIVA DISTRIBUIDORA DE	058	28.324.471/0001-74	9,86	3,20	1,59	Sim
3	PRAX - DISTRIBUIDORA & SERVICOS	089	36.761.673/0001-01	10,38	3,22	0,63	Sim
4	DISTRIBUIDORA ARAGUAIA LTDA	044	44.593.517/0001-07	10,38	7,38	129,19	Sim
5	DSSSILVA VAREJISTA EIRELI-ME	006	04.197.718/0001-70	10,35	10,35	40,24	Sim
6	E FERNANDES DA SILVA SANTOS	093	10.774.009/0001-03	10,38	10,38	0,29	Sim
7	JUAREZ DE OLIVEIRA LOPES-ME	090	09.536.683/0001-70	10,38	10,38	0,00	Sim
8	E F FERREIRA - ME	036	18.320.979/0001-40	10,38	10,38	0,00	Sim
9	SUPERMERCADO LIDER LTDA	022	13.892.227/0001-30	10,38	10,38	0,00	Sim
10	DISTRIBUIDORA SOUSA DE PRODUTOS	088	34.573.762/0001-07	10,38	10,38	0,00	Sim

DESCLASSIFICADOS

Razão Social	Num	Documento	Oferta Inicial	Oferta Final	Dif.(%)	ME

INABILITADOS

Razão Social	Num	Documento	Oferta Inicial	Oferta Final	Dif.(%)	ME
MARTINS E SOUSA LTDA	064	41.595.436/0001-58	7,50	7,40		Sim
O. M. PERIPOLLI TOMASI	084	10.904.541/0001-06	10,38	10,38	40,2703	Sim

LOTE 54 - HOMOLOGADO - 27/03/2023 16:46:36
LOTE 54

VALORES UNITÁRIOS FINAIS

Item: 1 Unidade: PT Marca: KYSSES Modelo: CONFORME DECRITIVO EDITAL

Descrição: FRALDA DESCARTAVEL - hipoalergica, shortinho, com cintura elástica, respirável, Fralda Tripla Proteção, 66 Unidades, tripla Proteção com tecnologia TripleSec: mais seca¹ com melhor sistema antivazamento¹ e maior absorção¹ para uma Tripla Proteção garantida, dia e noite. tamanho XG

Quantidade: 245 **Valor Unit.:** 79,67 **Valor Total:** 19.519,15

CLASSIFICAÇÃO

	Razão Social	Num	Documento	Oferta Inicial	Oferta Final	Dif.(%)	ME
1	ALTERNATIVA DISTRIBUIDORA DE	070	28.324.471/0001-74	79,67	79,67		Sim
2	DSSSILVA VAREJISTA EIRELI-ME	054	04.197.718/0001-70	83,85	83,85	5,25	Sim
3	PRAX - DISTRIBUIDORA & SERVICOS	047	36.761.673/0001-01	83,86	83,86	0,01	Sim
4	SUPERMERCADO LIDER LTDA	097	13.892.227/0001-30	83,86	83,86	0,00	Sim
5	E FERNANDES DA SILVA SANTOS	068	10.774.009/0001-03	83,86	83,86	0,00	Sim
6	DISTRIBUIDORA SOUSA DE PRODUTOS	086	34.573.762/0001-07	83,86	83,86	0,00	Sim

DESCLASSIFICADOS

Razão Social	Num	Documento	Oferta Inicial	Oferta Final	Dif.(%)	ME

INABILITADOS

Razão Social	Num	Documento	Oferta Inicial	Oferta Final	Dif.(%)	ME
O. M. PERIPOLLI TOMASI	018	10.904.541/0001-06	83,86	83,86		Sim

LOTE 55 - HOMOLOGADO - 27/03/2023 16:46:36
LOTE 55

VALORES UNITÁRIOS FINAIS

Item: 1 Unidade: UND Marca: BACARIN Modelo: UND

Descrição: GUARDANAPO DE PAPEL FOLHA SIMPLES - de alta qualidade excelente absorvente e também super macio, fabricado 100% em celulose de florestas plantadas, no formato aberto de 22cm x 22,5cm aproximadamente. Produto de 1ª qualidade. COR: BRANCO

Quantidade: 517 **Valor Unit.:** 1,33 **Valor Total:** 687,61

CLASSIFICAÇÃO

	Razão Social	Num	Documento	Oferta Inicial	Oferta Final	Dif.(%)	ME
1	PRAX - DISTRIBUIDORA & SERVICOS	097	36.761.673/0001-01	4,50	1,33		Sim
2	DISTRIBUIDORA ARAGUAIA LTDA	077	44.593.517/0001-07	4,50	3,48	161,65	Sim
3	ALTERNATIVA DISTRIBUIDORA DE	041	28.324.471/0001-74	4,28	3,49	0,29	Sim
4	JUAREZ DE OLIVEIRA LOPES-ME	090	09.536.683/0001-70	4,50	4,50	28,94	Sim
5	DSSSILVA VAREJISTA EIRELI-ME	084	04.197.718/0001-70	4,50	4,50	0,00	Sim
6	DISTRIBUIDORA SOUSA DE PRODUTOS	027	34.573.762/0001-07	4,50	4,50	0,00	Sim
7	E FERNANDES DA SILVA SANTOS	007	10.774.009/0001-03	4,50	4,50	0,00	Sim
8	E F FERREIRA - ME	086	18.320.979/0001-40	4,50	4,50	0,00	Sim
9	SUPERMERCADO LIDER LTDA	017	13.892.227/0001-30	4,50	4,50	0,00	Sim

DESCLASSIFICADOS

Razão Social	Num	Documento	Oferta Inicial	Oferta Final	Dif.(%)	ME

INABILITADOS

Razão Social	Num	Documento	Oferta Inicial	Oferta Final	Dif.(%)	ME
MARTINS E SOUSA LTDA	066	41.595.436/0001-58	3,50	3,50		Sim
O. M. PERIPOLLI TOMASI	024	10.904.541/0001-06	4,50	4,50	28,5714	Sim

LOTE 56 - HOMOLOGADO - 27/03/2023 16:46:37
LOTE 56

VALORES UNITÁRIOS FINAIS

Item: 1 Unidade: UND Marca: BRALIMPIA Modelo: BRALIMPIA

Descrição: HIDROPISTOLA - 6 tipos de jato para engate rápido multifunção. Dimensões do item 15x5.5 x 16.2 cm. Cabo anatômico com revestimento emborrachado. A hidropistola é conectada em mangueiras de 1/2, 5/8 e 3/4 através de sistema de engate rápido. Trava permite fluxo contínuo de água (prevenindo cansaço da mão). Regulagem da vazão d'água acessível na própria mão.

Quantidade: 18 **Valor Unit.:** 48,69 **Valor Total:** 876,42

CLASSIFICAÇÃO

	Razão Social	Num	Documento	Oferta Inicial	Oferta Final	Dif.(%)	ME
1	M H S SANTIAGO LTDA	076	27.061.896/0001-75	65,54	48,69		Sim
2	ALTERNATIVA DISTRIBUIDORA DE	087	28.324.471/0001-74	62,26	62,26	27,87	Sim
3	DISTRIBUIDORA SOUSA DE PRODUTOS	008	34.573.762/0001-07	65,54	65,54	5,27	Sim
4	DSSSILVA VAREJISTA EIRELI-ME	053	04.197.718/0001-70	65,54	65,54	0,00	Sim
5	PRAX - DISTRIBUIDORA & SERVICOS	074	36.761.673/0001-01	65,54	65,54	0,00	Sim

DESCLASSIFICADOS

Razão Social	Num	Documento	Oferta Inicial	Oferta Final	Dif.(%)	ME

INABILITADOS

Razão Social	Num	Documento	Oferta Inicial	Oferta Final	Dif.(%)	ME
C T DE OLIVEIRA COM. DE MATERIAIS P/	047	21.398.692/0001-48	65,54	48,60		Sim
O. M. PERIPOLLI TOMASI	031	10.904.541/0001-06	65,54	65,54	34,8560	Sim

LOTE 57 - HOMOLOGADO - 27/03/2023 16:46:37
LOTE 57

VALORES UNITÁRIOS FINAIS

Item: 1 Unidade: UND Marca: BRALIMPIA Modelo: BRALIMPIA

Descrição: INSETICIDA EM SPRAY. Embalagem com válvula de segurança, fórmula com água, inodoro, multi inseticida, inclusive para o mosquito da dengue, não conter CFC. Com informações complementares no caso de intoxicação. Prazo de validade não inferior a 18 meses, a partir do recebimento definitivo. Frasco com 300ml.

Quantidade: 240 **Valor Unit.:** 8,03 **Valor Total:** 1.927,20

CLASSIFICAÇÃO

	Razão Social	Num	Documento	Oferta Inicial	Oferta Final	Dif.(%)	ME
1	M H S SANTIAGO LTDA	057	27.061.896/0001-75	15,77	8,03		Sim
2	ALTERNATIVA DISTRIBUIDORA DE	056	28.324.471/0001-74	14,98	8,04	0,12	Sim
3	DISTRIBUIDORA ARAGUAIA LTDA	051	44.593.517/0001-07	15,77	8,64	7,46	Sim
4	PRAX - DISTRIBUIDORA & SERVICOS	037	36.761.673/0001-01	15,77	8,98	3,94	Sim
5	DSSSILVA VAREJISTA EIRELI-ME	023	04.197.718/0001-70	15,75	15,75	75,39	Sim
6	DISTRIBUIDORA SOUSA DE PRODUTOS	050	34.573.762/0001-07	15,77	15,77	0,13	Sim
7	E FERNANDES DA SILVA SANTOS	014	10.774.009/0001-03	15,77	15,77	0,00	Sim
8	JUAREZ DE OLIVEIRA LOPES-ME	019	09.536.683/0001-70	15,77	15,77	0,00	Sim
9	SUPERMERCADO LIDER LTDA	001	13.892.227/0001-30	15,77	15,77	0,00	Sim
10	E F FERREIRA - ME	074	18.320.979/0001-40	15,77	15,77	0,00	Sim

DESCLASSIFICADOS

Razão Social	Num	Documento	Oferta Inicial	Oferta Final	Dif.(%)	ME

INABILITADOS

Razão Social	Num	Documento	Oferta Inicial	Oferta Final	Dif.(%)	ME
MARTINS E SOUSA LTDA	020	41.595.436/0001-58	14,50	13,50		Sim
O. M. PERIPOLLI TOMASI	040	10.904.541/0001-06	15,77	15,77	16,8148	Sim

LOTE 58 - HOMOLOGADO - 27/03/2023 16:46:37
LOTE 58

VALORES UNITÁRIOS FINAIS

Item: 1 Unidade: UND Marca: MIX PLUS Modelo: CONFORME DECRITIVO EDITAL

Descrição: LIMPADOR BASE ÁCIDA - composição básica ácido alquilsofônico e ácido clorídrico, aspecto físico líquido, cor neutra, aplicação limpeza de pisos, características adicionais biodegradável. Bombona de 05 litros. Validade mínima de 12 meses

Quantidade: 48 **Valor Unit.:** 40,00 **Valor Total:** 1.920,00

CLASSIFICAÇÃO

	Razão Social	Num	Documento	Oferta Inicial	Oferta Final	Dif.(%)	ME
1	ALTERNATIVA DISTRIBUIDORA DE	052	28.324.471/0001-74	72,01	40,00		Sim
2	K. R. MELO - EIRELI - ME	042	33.768.305/0001-05	75,00	42,00	5,00	Sim
3	DISTRIBUIDORA ARAGUAIA LTDA	054	44.593.517/0001-07	75,80	64,90	54,52	Sim
4	PRAX - DISTRIBUIDORA & SERVICOS	007	36.761.673/0001-01	75,80	71,20	9,71	Sim
5	DSSSILVA VAREJISTA EIRELI-ME	025	04.197.718/0001-70	75,75	75,75	6,39	Sim

6	E F FERREIRA - ME	019	18.320.979/0001-40	75,80	75,80	0,07	Sim
7	JUAREZ DE OLIVEIRA LOPES-ME	011	09.536.683/0001-70	75,80	75,80	0,00	Sim
8	DISTRIBUIDORA SOUSA DE PRODUTOS	047	34.573.762/0001-07	75,80	75,80	0,00	Sim

DESCLASSIFICADOS

Razão Social	Num	Documento	Oferta Inicial	Oferta Final	Dif.(%)	ME

INABILITADOS

Razão Social	Num	Documento	Oferta Inicial	Oferta Final	Dif.(%)	ME
O. M. PERIPOLLI TOMASI	004	10.904.541/0001-06	75,80	75,80		Sim

LOTE 59 - HOMOLOGADO - 27/03/2023 16:46:37
LOTE 59

VALORES UNITÁRIOS FINAIS

Item: 1 Unidade: GL Marca: TRIEL Modelo: CONFORME DECRITIVO EDITAL

Descrição: LIMPA PEDRA CERAMICA E REENJUNTO - Cerâmica e Rejunto limpeza pesada, bombona de 5 Litros. Elaborado para remover sujeiras, manchas e incrustações em superfícies cerâmicas (pisos azulejos). Delível em água.

Quantidade: 296 **Valor Unit.:** 30,00 **Valor Total:** 8.880,00

CLASSIFICAÇÃO

	Razão Social	Num	Documento	Oferta Inicial	Oferta Final	Dif.(%)	ME
1	ALTERNATIVA DISTRIBUIDORA DE	047	28.324.471/0001-74	54,89	30,00		Sim
2	E F FERREIRA - ME	080	18.320.979/0001-40	57,78	32,00	6,67	Sim
3	DISTRIBUIDORA ARAGUAIA LTDA	067	44.593.517/0001-07	57,78	45,90	43,44	Sim
4	PRAX - DISTRIBUIDORA & SERVICOS	046	36.761.673/0001-01	57,78	51,20	11,55	Sim
5	K. R. MELO - EIRELI - ME	065	33.768.305/0001-05	57,00	57,00	11,33	Sim
6	DSSSILVA VAREJISTA EIRELI-ME	001	04.197.718/0001-70	57,75	57,75	1,32	Sim
7	JUAREZ DE OLIVEIRA LOPES-ME	063	09.536.683/0001-70	57,78	57,78	0,05	Sim
8	DISTRIBUIDORA SOUSA DE PRODUTOS	006	34.573.762/0001-07	57,78	57,78	0,00	Sim

DESCLASSIFICADOS

Razão Social	Num	Documento	Oferta Inicial	Oferta Final	Dif.(%)	ME

INABILITADOS

Razão Social	Num	Documento	Oferta Inicial	Oferta Final	Dif.(%)	ME
MARTINS E SOUSA LTDA	035	41.595.436/0001-58	49,00	47,50		Sim
C T DE OLIVEIRA COM. DE MATERIAIS P/	066	21.398.692/0001-48	57,78	48,90	2,9474	Sim
O. M. PERIPOLLI TOMASI	040	10.904.541/0001-06	57,78	57,78	18,1595	Sim

LOTE 60 - HOMOLOGADO - 27/03/2023 16:46:37
LOTE 60

VALORES UNITÁRIOS FINAIS

Item: 1 Unidade: UND Marca: PRATICE Modelo: PRATICE

Descrição: LIMPADOR DE VIDROS - sem álcool, Aspecto Físico Liquido destinado para limpeza e brilho de vidros, vitrines, janelas, espelhos, telas de TV, pára-brisas e acrílicos. Com tampa com válvula de pressão - tipo gatilho com spray pulverizador disposta no lado superior do frasco, registrado na ANVISA. Validade mínima de 12 meses a partir da data de entrega. Marcas de referência: Veja, Pratice Bombril, ou equivalente ou similar ou de melhor qualidade. Frasco de 500 ml

Quantidade: 745 **Valor Unit.:** 3,39 **Valor Total:** 2.525,55

CLASSIFICAÇÃO

	Razão Social	Num	Documento	Oferta Inicial	Oferta Final	Dif.(%)	ME
1	M H S SANTIAGO LTDA	073	27.061.896/0001-75	6,23	3,39		Sim
2	DISTRIBUIDORA ARAGUAIA LTDA	054	44.593.517/0001-07	6,23	3,40	0,30	Sim
3	E F FERREIRA - ME	065	18.320.979/0001-40	6,23	3,90	14,71	Sim
4	ALTERNATIVA DISTRIBUIDORA DE	039	28.324.471/0001-74	5,92	5,45	39,74	Sim
5	PRAX - DISTRIBUIDORA & SERVICOS	061	36.761.673/0001-01	6,23	6,23	14,31	Sim
6	JUAREZ DE OLIVEIRA LOPES-ME	086	09.536.683/0001-70	6,23	6,23	0,00	Sim
7	DSSSILVA VAREJISTA EIRELI-ME	081	04.197.718/0001-70	6,23	6,23	0,00	Sim
8	DISTRIBUIDORA SOUSA DE PRODUTOS	038	34.573.762/0001-07	6,23	6,23	0,00	Sim
9	SUPERMERCADO LIDER LTDA	029	13.892.227/0001-30	8,00	8,00	28,41	Sim

DESCLASSIFICADOS

Razão Social	Num	Documento	Oferta Inicial	Oferta Final	Dif.(%)	ME

INABILITADOS

Razão Social	Num	Documento	Oferta Inicial	Oferta Final	Dif.(%)	ME
O. M. PERIPOLLI TOMASI	035	10.904.541/0001-06	6,23	6,23		Sim

LOTE 61 - HOMOLOGADO - 27/03/2023 16:46:37
LOTE 61

VALORES UNITÁRIOS FINAIS

Item: 1 Unidade: UND Marca: START Modelo: START

Descrição: LIMPADOR MULTIUSO - com aroma agradável, inofensivo à pele, registrado na ANVISA, em embalagem plástica de com tampa com válvula de pressão - tipo gatilho com spray pulverizador disposta no lado superior do frasco, com rótulo indicando o nome do fabricante, CNPJ, químico responsável e nº CRQ, número de registro na ANVISA. Validade mínima de 12 meses a partir da data de entrega. Marcas de referência: Veja, Ypê, ou equivalente ou similar ou de melhor qualidade. Frasco com 500 ml.

Quantidade: 4.370 **Valor Unit.:** 3,38 **Valor Total:** 14.770,60

CLASSIFICAÇÃO

	Razão Social	Num	Documento	Oferta Inicial	Oferta Final	Dif.(%)	ME
1	DISTRIBUIDORA ARAGUAIA LTDA	010	44.593.517/0001-07	5,53	3,38		Sim
2	SUPERMERCADO LIDER LTDA	068	13.892.227/0001-30	5,53	3,48	2,96	Sim
3	ALTERNATIVA DISTRIBUIDORA DE	087	28.324.471/0001-74	5,25	3,60	3,45	Sim
4	PRAX - DISTRIBUIDORA & SERVICOS	046	36.761.673/0001-01	5,53	3,65	1,39	Sim
5	DSSSILVA VAREJISTA EIRELI-ME	090	04.197.718/0001-70	5,50	5,50	50,68	Sim
6	JUAREZ DE OLIVEIRA LOPES-ME	039	09.536.683/0001-70	5,53	5,53	0,55	Sim
7	DISTRIBUIDORA SOUSA DE PRODUTOS	021	34.573.762/0001-07	5,53	5,53	0,00	Sim
8	E FERNANDES DA SILVA SANTOS	098	10.774.009/0001-03	5,53	5,53	0,00	Sim
9	E F FERREIRA - ME	091	18.320.979/0001-40	5,53	5,53	0,00	Sim

DESCLASSIFICADOS

Razão Social	Num	Documento	Oferta Inicial	Oferta Final	Dif.(%)	ME

INABILITADOS

Razão Social	Num	Documento	Oferta Inicial	Oferta Final	Dif.(%)	ME
O. M. PERIPOLLI TOMASI	076	10.904.541/0001-06	5,53	5,53		Sim

LOTE 62 - HOMOLOGADO - 27/03/2023 16:46:37
LOTE 62

VALORES UNITÁRIOS FINAIS

Item: 1 Unidade: UND Marca: LUMAR Modelo: LUMAR
Descrição: LIXEIRA TELADA PLÁSTICA - Produto de 1ª qualidade, sem tampa. capacidade para 10 litros. na cor branca ou preta; confeccionada em plástico reforçado (polipropileno).
Quantidade: 130 **Valor Unit.:** 4,35 **Valor Total:** 565,50

CLASSIFICAÇÃO

	Razão Social	Num	Documento	Oferta Inicial	Oferta Final	Dif.(%)	ME
1	DISTRIBUIDORA ARAGUAIA LTDA	053	44.593.517/0001-07	12,00	4,35		Sim
2	E F FERREIRA - ME	052	18.320.979/0001-40	12,00	4,37	0,46	Sim
3	PRAX - DISTRIBUIDORA & SERVICOS	085	36.761.673/0001-01	12,00	5,16	18,08	Sim
4	K. R. MELO - EIRELI - ME	093	33.768.305/0001-05	11,00	11,00	113,18	Sim
5	ALTERNATIVA DISTRIBUIDORA DE	005	28.324.471/0001-74	11,40	11,40	3,64	Sim
6	DISTRIBUIDORA SOUSA DE PRODUTOS	082	34.573.762/0001-07	12,00	12,00	5,26	Sim
7	JUAREZ DE OLIVEIRA LOPES-ME	009	09.536.683/0001-70	12,00	12,00	0,00	Sim
8	SUPERMERCADO LIDER LTDA	037	13.892.227/0001-30	12,00	12,00	0,00	Sim
9	DSSSILVA VAREJISTA EIRELI-ME	062	04.197.718/0001-70	12,00	12,00	0,00	Sim

DESCLASSIFICADOS

Razão Social	Num	Documento	Oferta Inicial	Oferta Final	Dif.(%)	ME

INABILITADOS

Razão Social	Num	Documento	Oferta Inicial	Oferta Final	Dif.(%)	ME
O. M. PERIPOLLI TOMASI	049	10.904.541/0001-06	12,00	12,00		Sim

LOTE 63 - HOMOLOGADO - 27/03/2023 16:46:37
LOTE 63

VALORES UNITÁRIOS FINAIS

Item: 1 Unidade: UND Marca: JSN Modelo: UND
Descrição: LIXEIRA EM POLIPROPILENO, FORMATO CILÍNDRICO COM PEDAL E ARMAÇÃO - Produto de 1ª qualidade. Em plástico reforçado (polipropileno); com tampa e pedal para abertura; sem dizeres; com cinta na borda superior para fixação do saco plástico de lixo; sem rodas; com capacidade de 60 litros. Medidas Aproximadas: (AxLxP): 710mm x 480mm x 560mm. COR: PRETA
Quantidade: 70 **Valor Unit.:** 150,00 **Valor Total:** 10.500,00

CLASSIFICAÇÃO

	Razão Social	Num	Documento	Oferta Inicial	Oferta Final	Dif.(%)	ME
1	PRAX - DISTRIBUIDORA & SERVICOS	042	36.761.673/0001-01	265,13	150,00		Sim
2	K. R. MELO - EIRELI - ME	048	33.768.305/0001-05	260,00	190,00	26,67	Sim
3	ALTERNATIVA DISTRIBUIDORA DE	049	28.324.471/0001-74	251,87	251,87	32,56	Sim
4	DISTRIBUIDORA SOUSA DE PRODUTOS	076	34.573.762/0001-07	265,13	265,13	5,26	Sim
5	DSSSILVA VAREJISTA EIRELI-ME	084	04.197.718/0001-70	265,13	265,13	0,00	Sim

DESCLASSIFICADOS

Razão Social	Num	Documento	Oferta Inicial	Oferta Final	Dif.(%)	ME

INABILITADOS

Razão Social	Num	Documento	Oferta Inicial	Oferta Final	Dif.(%)	ME
O. M. PERIPOLLI TOMASI	008	10.904.541/0001-06	265,13	265,13		Sim

LOTE 64 - HOMOLOGADO - 27/03/2023 16:46:37
LOTE 64

VALORES UNITÁRIOS FINAIS

Item: 1 Unidade: UND Marca: PLASUTIL Modelo: PLASUTIL
Descrição: LIXEIRA EM POLIPROPILENO COM PEDAL - formato retangular, com suporte para fixação de saco de lixo. Capacidade de 25 Litros. Medidas Aproximadas: 570X370X345MM Cor a definir
Quantidade: 107 **Valor Unit.:** 76,12 **Valor Total:** 8.144,84

CLASSIFICAÇÃO

	Razão Social	Num	Documento	Oferta Inicial	Oferta Final	Dif.(%)	ME
1	M H S SANTIAGO LTDA	016	27.061.896/0001-75	80,14	76,12		Sim
2	ALTERNATIVA DISTRIBUIDORA DE	071	28.324.471/0001-74	76,13	76,13	0,01	Sim
3	PRAX - DISTRIBUIDORA & SERVICOS	091	36.761.673/0001-01	80,14	80,14	5,27	Sim
4	DSSSILVA VAREJISTA EIRELI-ME	067	04.197.718/0001-70	80,14	80,14	0,00	Sim
5	DISTRIBUIDORA SOUSA DE PRODUTOS	099	34.573.762/0001-07	80,14	80,14	0,00	Sim

DESCLASSIFICADOS

Razão Social	Num	Documento	Oferta Inicial	Oferta Final	Dif.(%)	ME

INABILITADOS

Razão Social	Num	Documento	Oferta Inicial	Oferta Final	Dif.(%)	ME
O. M. PERIPOLLI TOMASI	094	10.904.541/0001-06	80,14	80,14		Sim

LOTE 65 - HOMOLOGADO - 27/03/2023 16:46:37
LOTE 65

VALORES UNITÁRIOS FINAIS

Item: 1 Unidade: UND Marca: PLASUTIL Modelo: PLASUTIL
Descrição: LIXEIRA EM POLIPROPILENO, FORMATO CILÍNDRICO, COM PEDAL E ARMAÇÃO - em aço carbono SAE 1020 galvanizado. Com ponteiras no suporte. Capacidade de 60 Litros. Medidas Aproximadas: (AxLxP): 710mm x 480mm x 560mm. Cor a definir
Quantidade: 19 **Valor Unit.:** 141,96 **Valor Total:** 2.697,24

CLASSIFICAÇÃO

	Razão Social	Num	Documento	Oferta Inicial	Oferta Final	Dif.(%)	ME
1	M H S SANTIAGO LTDA	062	27.061.896/0001-75	261,80	141,96		Sim
2	PRAX - DISTRIBUIDORA & SERVICOS	093	36.761.673/0001-01	261,80	141,97	0,01	Sim
3	ALTERNATIVA DISTRIBUIDORA DE	053	28.324.471/0001-74	248,71	248,71	75,18	Sim
4	DSSSILVA VAREJISTA EIRELI-ME	081	04.197.718/0001-70	261,80	261,80	5,26	Sim
5	DISTRIBUIDORA SOUSA DE PRODUTOS	020	34.573.762/0001-07	261,80	261,80	0,00	Sim

DESCLASSIFICADOS

Razão Social	Num	Documento	Oferta Inicial	Oferta Final	Dif.(%)	ME

INABILITADOS

Razão Social	Num	Documento	Oferta Inicial	Oferta Final	Dif.(%)	ME
O. M. PERIPOLLI TOMASI	066	10.904.541/0001-06	261,80	261,80		Sim

LOTE 66 - HOMOLOGADO - 27/03/2023 16:46:37
LOTE 66

VALORES UNITÁRIOS FINAIS

Item: 1 Unidade: UND Marca: NYCOL Modelo: UND
Descrição: LIXEIRA EM POLIPROPILENO - formato cilíndrico, com pedal e armação em aço carbono SAE 1020 galvanizado. Com ponteiras no suporte. Capacidade de 100 Litros. Medidas Aproximadas: (AxLxP): 830mm x 610mm x 650mm. Cor a definir
Quantidade: 19 **Valor Unit.:** 292,17 **Valor Total:** 5.551,23

CLASSIFICAÇÃO

	Razão Social	Num	Documento	Oferta Inicial	Oferta Final	Dif.(%)	ME
1	PRAX - DISTRIBUIDORA & SERVICOS	041	36.761.673/0001-01	423,34	292,17		Sim
2	ALTERNATIVA DISTRIBUIDORA DE	058	28.324.471/0001-74	402,17	402,17	37,65	Sim
3	K. R. MELO - EIRELI - ME	026	33.768.305/0001-05	423,00	423,00	5,18	Sim
4	DISTRIBUIDORA SOUSA DE PRODUTOS	021	34.573.762/0001-07	423,34	423,34	0,08	Sim
5	DSSSILVA VAREJISTA EIRELI-ME	067	04.197.718/0001-70	423,34	423,34	0,00	Sim

DESCLASSIFICADOS

Razão Social	Num	Documento	Oferta Inicial	Oferta Final	Dif.(%)	ME

INABILITADOS

Razão Social	Num	Documento	Oferta Inicial	Oferta Final	Dif.(%)	ME
O. M. PERIPOLLI TOMASI	017	10.904.541/0001-06	423,34	423,34		Sim

LOTE 67 - HOMOLOGADO - 27/03/2023 16:46:37
LOTE 67

VALORES UNITÁRIOS FINAIS

Item: 1 Unidade: UND Marca: JSN Modelo: UND
Descrição: LIXEIRA COM TAMPA BASCULANTE, com capacidade de 27 Litros. Material PEAD – Polipropileno. Medidas Aproximadas: Altura 42cm e Diâmetro 37. Cor a definir
Quantidade: 3 **Valor Unit.:** 75,60 **Valor Total:** 226,80

CLASSIFICAÇÃO

	Razão Social	Num	Documento	Oferta Inicial	Oferta Final	Dif.(%)	ME
1	PRAX - DISTRIBUIDORA & SERVICOS	042	36.761.673/0001-01	99,28	75,60		Sim
2	ALTERNATIVA DISTRIBUIDORA DE	075	28.324.471/0001-74	94,32	94,32	24,76	Sim
3	DISTRIBUIDORA SOUSA DE PRODUTOS	098	34.573.762/0001-07	99,28	99,28	5,26	Sim
4	DSSSILVA VAREJISTA EIRELI-ME	090	04.197.718/0001-70	99,28	99,28	0,00	Sim
5	SUPERMERCADO LIDER LTDA	054	13.892.227/0001-30	99,28	99,28	0,00	Sim

DESCLASSIFICADOS

Razão Social	Num	Documento	Oferta Inicial	Oferta Final	Dif.(%)	ME

INABILITADOS

Razão Social	Num	Documento	Oferta Inicial	Oferta Final	Dif.(%)	ME
O. M. PERIPOLLI TOMASI	044	10.904.541/0001-06	99,28	99,28		Sim

LOTE 68 - HOMOLOGADO - 27/03/2023 16:46:37
LOTE 68

VALORES UNITÁRIOS FINAIS

Item: 1 Unidade: UND Marca: LAR PLASTICO Modelo: CONFORME DECRITIVO EDITAL
Descrição: LIXEIRA PLÁSTICA QUADRADA EM POLIPROPILENO COM TAMPA, CAPACIDADE 15 LITROS, COM PEDAL - Medidas Aproximadas: 38cm (altura) 32cm largura, 28cm de profundidade. Cor a definir
Quantidade: 65 **Valor Unit.:** 38,80 **Valor Total:** 2.522,00

CLASSIFICAÇÃO

	Razão Social	Num	Documento	Oferta Inicial	Oferta Final	Dif.(%)	ME
1	ALTERNATIVA DISTRIBUIDORA DE	034	28.324.471/0001-74	50,89	38,80		Sim
2	PRAX - DISTRIBUIDORA & SERVICOS	054	36.761.673/0001-01	53,57	38,90	0,26	Sim

3	DISTRIBUIDORA SOUSA DE PRODUTOS	033	34.573.762/0001-07	53,57	53,57	37,71	Sim
4	DSSSILVA VAREJISTA EIRELI-ME	028	04.197.718/0001-70	53,57	53,57	0,00	Sim

DESCLASSIFICADOS

Razão Social	Num	Documento	Oferta Inicial	Oferta Final	Dif.(%)	ME

INABILITADOS

Razão Social	Num	Documento	Oferta Inicial	Oferta Final	Dif.(%)	ME
O. M. PERIPOLLI TOMASI	078	10.904.541/0001-06	53,57	53,57		Sim

LOTE 69 - HOMOLOGADO - 27/03/2023 16:46:38
LOTE 69

VALORES UNITÁRIOS FINAIS

Item: 1 Unidade: UND Marca: JSN Modelo: UND

Descrição: LIXEIRA TIPO BASCULANTE COM SUPORTE, COM CAPACIDADE DE 50 LITROS - Material PEAD - Polietileno de Alta Densidade. Quadrada/retangular. Cor a definir.

Quantidade: 17 **Valor Unit.:** 121,93 **Valor Total:** 2.072,81

CLASSIFICAÇÃO

	Razão Social	Num	Documento	Oferta Inicial	Oferta Final	Dif.(%)	ME
1	PRAX - DISTRIBUIDORA & SERVICOS	090	36.761.673/0001-01	234,66	121,93		Sim
2	ALTERNATIVA DISTRIBUIDORA DE	064	28.324.471/0001-74	222,93	222,93	82,83	Sim
3	DISTRIBUIDORA SOUSA DE PRODUTOS	042	34.573.762/0001-07	234,66	234,66	5,26	Sim
4	SUPERMERCADO LIDER LTDA	093	13.892.227/0001-30	234,66	234,66	0,00	Sim
5	E F FERREIRA - ME	074	18.320.979/0001-40	234,66	234,66	0,00	Sim
6	DSSSILVA VAREJISTA EIRELI-ME	063	04.197.718/0001-70	234,66	234,66	0,00	Sim

DESCLASSIFICADOS

Razão Social	Num	Documento	Oferta Inicial	Oferta Final	Dif.(%)	ME

INABILITADOS

Razão Social	Num	Documento	Oferta Inicial	Oferta Final	Dif.(%)	ME
O. M. PERIPOLLI TOMASI	016	10.904.541/0001-06	234,66	234,66		Sim

LOTE 70 - HOMOLOGADO - 27/03/2023 16:46:38
LOTE 70

VALORES UNITÁRIOS FINAIS

Item: 1 Unidade: UND Marca: NOBRE Modelo: NOBRE

Descrição: LIXEIRA TIPO CONTÊINER PLÁSTICO COM RODAS CAPACIDADE 120 LITROS - material polipropileno, formato quadrado/ retangular. Cor a definir.

Quantidade: 17 **Valor Unit.:** 399,00 **Valor Total:** 6.783,00

CLASSIFICAÇÃO

	Razão Social	Num	Documento	Oferta Inicial	Oferta Final	Dif.(%)	ME
1	DISTRIBUIDORA ARAGUAIA LTDA	033	44.593.517/0001-07	435,44	399,00		Sim
2	E F FERREIRA - ME	076	18.320.979/0001-40	435,44	400,00	0,25	Sim
3	ALTERNATIVA DISTRIBUIDORA DE	052	28.324.471/0001-74	413,67	413,67	3,42	Sim
4	K. R. MELO - EIRELI - ME	043	33.768.305/0001-05	435,00	435,00	5,16	Sim
5	DISTRIBUIDORA SOUSA DE PRODUTOS	086	34.573.762/0001-07	435,44	435,44	0,10	Sim
6	DSSSILVA VAREJISTA EIRELI-ME	016	04.197.718/0001-70	435,44	435,44	0,00	Sim
7	PRAX - DISTRIBUIDORA & SERVICOS	039	36.761.673/0001-01	435,44	435,44	0,00	Sim

DESCLASSIFICADOS

Razão Social	Num	Documento	Oferta Inicial	Oferta Final	Dif.(%)	ME

INABILITADOS

Razão Social	Num	Documento	Oferta Inicial	Oferta Final	Dif.(%)	ME
O. M. PERIPOLLI TOMASI	034	10.904.541/0001-06	435,44	435,44		Sim

LOTE 71 - HOMOLOGADO - 27/03/2023 16:46:38
LOTE 71

VALORES UNITÁRIOS FINAIS

Item: 1 Unidade: UND Marca: MERCOPLAS Modelo:

Descrição: LIXEIRA/CESTO EM PLÁSTICO POLIPROPILENO COM TAMPA - Capacidade 60 litros. Cor a definir.

Quantidade: 37 **Valor Unit.:** 55,00 **Valor Total:** 2.035,00

CLASSIFICAÇÃO

	Razão Social	Num	Documento	Oferta Inicial	Oferta Final	Dif.(%)	ME
1	E F FERREIRA - ME	066	18.320.979/0001-40	86,50	55,00		Sim
2	PRAX - DISTRIBUIDORA & SERVICOS	074	36.761.673/0001-01	86,50	57,36	4,29	Sim
3	ALTERNATIVA DISTRIBUIDORA DE	061	28.324.471/0001-74	82,18	82,18	43,27	Sim
4	K. R. MELO - EIRELI - ME	006	33.768.305/0001-05	86,00	86,00	4,65	Sim
5	DSSSILVA VAREJISTA EIRELI-ME	072	04.197.718/0001-70	86,50	86,50	0,58	Sim
6	JUAREZ DE OLIVEIRA LOPES-ME	010	09.536.683/0001-70	86,50	86,50	0,00	Sim
7	DISTRIBUIDORA SOUSA DE PRODUTOS	032	34.573.762/0001-07	86,50	86,50	0,00	Sim

DESCLASSIFICADOS

Razão Social	Num	Documento	Oferta Inicial	Oferta Final	Dif.(%)	ME

INABILITADOS

Razão Social	Num	Documento	Oferta Inicial	Oferta Final	Dif.(%)	ME
O. M. PERIPOLLI TOMASI	035	10.904.541/0001-06	86,50	86,50		Sim

LOTE 72 - HOMOLOGADO - 27/03/2023 16:46:38
LOTE 72

VALORES UNITÁRIOS FINAIS

Item: 1 Unidade: UND Marca: POLIFLOR Modelo: POLIFLOR

Descrição: LUSTRA MÓVEIS - componentes ceras naturais, aroma lavanda ou jasmim, aplicação móveis e superfícies lisas. Validade mínima de 12 meses. Marcas de referência: Ypê, Brilhol, Poliflor, ou equivalente ou similar ou de melhor qualidade. Embalagem contendo dados de identificação do produto, data de fabricação, prazo de validade e número de registro na ANVISA/ Ministério da Saúde. Frasco com 500ml.

Quantidade: 93 **Valor Unit.:** 11,60 **Valor Total:** 1.078,80

CLASSIFICAÇÃO

	Razão Social	Num	Documento	Oferta Inicial	Oferta Final	Dif.(%)	ME
1	M H S SANTIAGO LTDA	064	27.061.896/0001-75	12,95	11,60		Sim
2	ALTERNATIVA DISTRIBUIDORA DE	035	28.324.471/0001-74	12,30	11,65	0,43	Sim
3	DISTRIBUIDORA ARAGUAIA LTDA	023	44.593.517/0001-07	12,95	11,69	0,34	Sim
4	E FERNANDES DA SILVA SANTOS	077	10.774.009/0001-03	12,95	12,95	10,78	Sim
5	DSSSILVA VAREJISTA EIRELI-ME	098	04.197.718/0001-70	12,95	12,95	0,00	Sim
6	PRAX - DISTRIBUIDORA & SERVICOS	048	36.761.673/0001-01	12,95	12,95	0,00	Sim
7	SUPERMERCADO LIDER LTDA	004	13.892.227/0001-30	12,95	12,95	0,00	Sim

8	JUAREZ DE OLIVEIRA LOPES-ME	082	09.536.683/0001-70	12,95	12,95	0,00	Sim
9	DISTRIBUIDORA SOUSA DE PRODUTOS	061	34.573.762/0001-07	12,95	12,95	0,00	Sim

DESCLASSIFICADOS

Razão Social	Num	Documento	Oferta Inicial	Oferta Final	Dif.(%)	ME

INABILITADOS

Razão Social	Num	Documento	Oferta Inicial	Oferta Final	Dif.(%)	ME
O. M. PERIPOLLI TOMASI	097	10.904.541/0001-06	12,95	12,95		Sim

LOTE 73 - HOMOLOGADO - 27/03/2023 16:46:38
LOTE 73

VALORES UNITÁRIOS FINAIS

Item: 1 Unidade: UND Marca: INOVEN Modelo: CONFORME DECRITIVO EDITAL

Descrição: LUVA MULTIUSO EM LÁTEX - para uso em serviços gerais de limpeza, no manuseio de produtos químicos, tamanho “G”, cor amarela. Validade indeterminada. Marcas de referência: Mucambo, Hitex, Vulcan, ou equivalente ou similar ou de melhor qualidade. Embalagem em plástico contendo 01 (um) PAR.

Quantidade: 392 **Valor Unit.:** 3,30 **Valor Total:** 1.293,60

CLASSIFICAÇÃO

	Razão Social	Num	Documento	Oferta Inicial	Oferta Final	Dif.(%)	ME
1	ALTERNATIVA DISTRIBUIDORA DE	042	28.324.471/0001-74	8,07	3,30		Sim
2	DISTRIBUIDORA ARAGUAIA LTDA	089	44.593.517/0001-07	8,49	3,35	1,52	Sim
3	PRAX - DISTRIBUIDORA & SERVICOS	045	36.761.673/0001-01	8,49	3,37	0,60	Sim
4	K. R. MELO - EIRELI - ME	095	33.768.305/0001-05	8,45	8,45	150,74	Sim
5	E FERNANDES DA SILVA SANTOS	003	10.774.009/0001-03	8,49	8,49	0,47	Sim
6	DISTRIBUIDORA SOUSA DE PRODUTOS	046	34.573.762/0001-07	8,49	8,49	0,00	Sim
7	JUAREZ DE OLIVEIRA LOPES-ME	006	09.536.683/0001-70	8,49	8,49	0,00	Sim
8	SUPERMERCADO LIDER LTDA	034	13.892.227/0001-30	8,49	8,49	0,00	Sim
9	DSSSILVA VAREJISTA EIRELI-ME	062	04.197.718/0001-70	8,49	8,49	0,00	Sim
10	E F FERREIRA - ME	074	18.320.979/0001-40	8,49	8,49	0,00	Sim

DESCLASSIFICADOS

Razão Social	Num	Documento	Oferta Inicial	Oferta Final	Dif.(%)	ME

INABILITADOS

Razão Social	Num	Documento	Oferta Inicial	Oferta Final	Dif.(%)	ME
MARTINS E SOUSA LTDA	096	41.595.436/0001-58	8,00	8,00		Sim
O. M. PERIPOLLI TOMASI	069	10.904.541/0001-06	8,49	8,49	6,1250	Sim
C T DE OLIVEIRA COM. DE MATERIAIS P/	024	21.398.692/0001-48	8,49	8,49	0,0000	Sim

LOTE 74 - HOMOLOGADO - 27/03/2023 16:46:38
LOTE 74

VALORES UNITÁRIOS FINAIS

Item: 1 Unidade: UND Marca: INOVEN Modelo: CONFORME DECRITIVO EDITAL

Descrição: LUVA MULTIUSO EM LÁTEX - para uso em serviços gerais de limpeza, no manuseio de produtos químicos, tamanho “M”, cor amarela. Validade indeterminada. Marcas de referência: Mucambo, Hitex, Vulcan, ou equivalente ou similar ou de melhor qualidade. Embalagem em plástico contendo 01 (um) PAR.

Quantidade: 320 **Valor Unit.:** 3,15 **Valor Total:** 1.008,00

CLASSIFICAÇÃO

	Razão Social	Num	Documento	Oferta Inicial	Oferta Final	Dif.(%)	ME
1	ALTERNATIVA DISTRIBUIDORA DE	070	28.324.471/0001-74	8,13	3,15		Sim
2	DISTRIBUIDORA ARAGUAIA LTDA	001	44.593.517/0001-07	8,56	3,19	1,27	Sim
3	PRAX - DISTRIBUIDORA & SERVICOS	047	36.761.673/0001-01	8,56	3,37	5,64	Sim
4	M H S SANTIAGO LTDA	006	27.061.896/0001-75	8,56	6,98	107,12	Sim
5	E FERNANDES DA SILVA SANTOS	031	10.774.009/0001-03	8,56	8,56	22,64	Sim
6	E F FERREIRA - ME	050	18.320.979/0001-40	8,56	8,56	0,00	Sim
7	DISTRIBUIDORA SOUSA DE PRODUTOS	090	34.573.762/0001-07	8,56	8,56	0,00	Sim
8	JUAREZ DE OLIVEIRA LOPES-ME	093	09.536.683/0001-70	8,56	8,56	0,00	Sim
9	DSSSILVA VAREJISTA EIRELI-ME	084	04.197.718/0001-70	8,56	8,56	0,00	Sim
10	SUPERMERCADO LIDER LTDA	033	13.892.227/0001-30	8,59	8,59	0,35	Sim

DESCLASSIFICADOS

Razão Social	Num	Documento	Oferta Inicial	Oferta Final	Dif.(%)	ME

INABILITADOS

Razão Social	Num	Documento	Oferta Inicial	Oferta Final	Dif.(%)	ME
MARTINS E SOUSA LTDA	004	41.595.436/0001-58	8,00	7,50		Sim
O. M. PERIPOLLI TOMASI	035	10.904.541/0001-06	8,56	8,56	14,1333	Sim
C T DE OLIVEIRA COM. DE MATERIAIS P/	007	21.398.692/0001-48	8,56	8,56	0,0000	Sim

LOTE 75 - HOMOLOGADO - 27/03/2023 16:46:38
LOTE 75

VALORES UNITÁRIOS FINAIS

Item: 1 Unidade: PT Marca: TALGE Modelo: PT

Descrição: LUVA PLÁSTICA DESCARTÁVEL - Produto de 1ª qualidade, transparente confeccionada em polietileno, ambidestra, com superfície rugosa, inodoro, com fechamento feito por solda simples em todo o perímetro. Pacote conteúdo: 100 luvas. Tamanho único.

Quantidade: 273 **Valor Unit.:** 1,90 **Valor Total:** 518,70

CLASSIFICAÇÃO

	Razão Social	Num	Documento	Oferta Inicial	Oferta Final	Dif.(%)	ME
1	PRAX - DISTRIBUIDORA & SERVICOS	065	36.761.673/0001-01	6,53	1,90		Sim
2	ALTERNATIVA DISTRIBUIDORA DE	013	28.324.471/0001-74	6,20	4,95	160,53	Sim
3	DISTRIBUIDORA ARAGUAIA LTDA	082	44.593.517/0001-07	6,53	6,53	31,92	Sim
4	DISTRIBUIDORA SOUSA DE PRODUTOS	048	34.573.762/0001-07	6,53	6,53	0,00	Sim
5	DSSSILVA VAREJISTA EIRELI-ME	014	04.197.718/0001-70	6,53	6,53	0,00	Sim
6	E FERNANDES DA SILVA SANTOS	018	10.774.009/0001-03	6,53	6,53	0,00	Sim
7	JUAREZ DE OLIVEIRA LOPES-ME	097	09.536.683/0001-70	6,53	6,53	0,00	Sim
8	SUPERMERCADO LIDER LTDA	099	13.892.227/0001-30	6,53	6,53	0,00	Sim
9	E F FERREIRA - ME	025	18.320.979/0001-40	6,53	6,53	0,00	Sim

DESCLASSIFICADOS

Razão Social	Num	Documento	Oferta Inicial	Oferta Final	Dif.(%)	ME

INABILITADOS

Razão Social	Num	Documento	Oferta Inicial	Oferta Final	Dif.(%)	ME
MARTINS E SOUSA LTDA	085	41.595.436/0001-58	4,99	4,99		Sim
O. M. PERIPOLLI TOMASI	079	10.904.541/0001-06	6,53	6,53	30,8617	Sim

LOTE 76 - HOMOLOGADO - 27/03/2023 16:46:38
LOTE 76

VALORES UNITÁRIOS FINAIS

Item: 1 Unidade: CX Marca: "VOLK DO BRASIL CA 20723" Modelo: "VOLK DO BRASIL CA 20723"

Descrição: LUVA LATEX DE VINIL DESCARTÁVEL - Produto de 1ª qualidade, confeccionada em vinil (borracha termoplástica), com pó, contendo 100 unidades, superfície lisa; cor: transparente; dimensões do produto: dimensões (c x l x a) 0.33 x 0.22 x 0.22 cm; peso kg0.057. TAMANHO: MÉDIO.

Quantidade: 996 **Valor Unit.:** 19,00 **Valor Total:** 18.924,00

CLASSIFICAÇÃO

	Razão Social	Num	Documento	Oferta Inicial	Oferta Final	Dif.(%)	ME
1	GDC DA SILVA COSTA EIRELI EPP	087	09.721.729/0001-21	35,66	19,00		Sim
2	E F FERREIRA - ME	055	18.320.979/0001-40	35,66	20,00	5,26	Sim
3	ALTERNATIVA DISTRIBUIDORA DE	049	28.324.471/0001-74	33,88	25,60	28,00	Sim
4	PRAX - DISTRIBUIDORA & SERVICOS	095	36.761.673/0001-01	35,66	30,69	19,88	Sim
5	E FERNANDES DA SILVA SANTOS	057	10.774.009/0001-03	35,66	35,66	16,19	Sim
6	DISTRIBUIDORA SOUSA DE PRODUTOS	086	34.573.762/0001-07	35,66	35,66	0,00	Sim
7	SUPERMERCADO LIDER LTDA	038	13.892.227/0001-30	35,66	35,66	0,00	Sim
8	JUAREZ DE OLIVEIRA LOPES-ME	041	09.536.683/0001-70	35,66	35,66	0,00	Sim
9	DSSSILVA VAREJISTA EIRELI-ME	056	04.197.718/0001-70	35,66	35,66	0,00	Sim
10	DISTRIBUIDORA ARAGUAIA LTDA	097	44.593.517/0001-07	35,66	35,66	0,00	Sim

DESCLASSIFICADOS

Razão Social	Num	Documento	Oferta Inicial	Oferta Final	Dif.(%)	ME

INABILITADOS

Razão Social	Num	Documento	Oferta Inicial	Oferta Final	Dif.(%)	ME
MARTINS E SOUSA LTDA	092	41.595.436/0001-58	27,00	25,00		Sim
O. M. PERIPOLLI TOMASI	098	10.904.541/0001-06	35,66	35,66	42,6400	Sim

LOTE 77 - HOMOLOGADO - 27/03/2023 16:46:38
LOTE 77

VALORES UNITÁRIOS FINAIS

Item: 1 Unidade: UND Marca: BRALIMPIA Modelo: CONFORME DECRITIVO EDITAL

Descrição: MÃO MECÂNICA - em perfil de alumínio com pintura eletrostática, com mecanismo em nylon, medindo 82 cm (comp)10 cm (largura).

Quantidade: 2 **Valor Unit.:** 180,74 **Valor Total:** 361,48

CLASSIFICAÇÃO

	Razão Social	Num	Documento	Oferta Inicial	Oferta Final	Dif.(%)	ME
1	ALTERNATIVA DISTRIBUIDORA DE	045	28.324.471/0001-74	180,74	180,74		Sim
2	DSSSILVA VAREJISTA EIRELI-ME	035	04.197.718/0001-70	190,25	190,25	5,26	Sim
3	DISTRIBUIDORA SOUSA DE PRODUTOS	052	34.573.762/0001-07	190,25	190,25	0,00	Sim
4	PRAX - DISTRIBUIDORA & SERVICOS	072	36.761.673/0001-01	190,25	190,25	0,00	Sim

DESCLASSIFICADOS

Razão Social	Num	Documento	Oferta Inicial	Oferta Final	Dif.(%)	ME

INABILITADOS

Razão Social	Num	Documento	Oferta Inicial	Oferta Final	Dif.(%)	ME
O. M. PERIPOLLI TOMASI	074	10.904.541/0001-06	190,25	190,25		Sim
C T DE OLIVEIRA COM. DE MATERIAIS P/	012	21.398.692/0001-48	190,25	190,25	0,0000	Sim

LOTE 78 - HOMOLOGADO - 27/03/2023 16:46:38
LOTE 78

VALORES UNITÁRIOS FINAIS

Item: 1 Unidade: UND Marca: BARIFLEX Modelo:

Descrição: MANGUEIRA FLEXÍVEL E DE FÁCIL MANUSEIO - Com 50 metros de comprimento. Recomendada para situações de uso com pressão da água de até 12 bar [174 psi] e temperatura de 50 °C. Com maior resistência, 3 camadas distintas: interna em PVC, intermediária em fio de poliéster trançado e externa em PVC.

Quantidade: 35 **Valor Unit.:** 135,00 **Valor Total:** 4.725,00

CLASSIFICAÇÃO

	Razão Social	Num	Documento	Oferta Inicial	Oferta Final	Dif.(%)	ME
1	K. R. MELO - EIRELI - ME	028	33.768.305/0001-05	143,00	135,00		Sim
2	ALTERNATIVA DISTRIBUIDORA DE	022	28.324.471/0001-74	136,30	136,30	0,96	Sim
3	DSSSILVA VAREJISTA EIRELI-ME	049	04.197.718/0001-70	143,47	143,47	5,26	Sim
4	E FERNANDES DA SILVA SANTOS	061	10.774.009/0001-03	143,47	143,47	0,00	Sim
5	PRAX - DISTRIBUIDORA & SERVICOS	091	36.761.673/0001-01	143,47	143,47	0,00	Sim
6	DISTRIBUIDORA SOUSA DE PRODUTOS	055	34.573.762/0001-07	143,47	143,47	0,00	Sim

DESCLASSIFICADOS

Razão Social	Num	Documento	Oferta Inicial	Oferta Final	Dif.(%)	ME

INABILITADOS

Razão Social	Num	Documento	Oferta Inicial	Oferta Final	Dif.(%)	ME
O. M. PERIPOLLI TOMASI	089	10.904.541/0001-06	143,47	143,47		Sim

LOTE 79 - HOMOLOGADO - 27/03/2023 16:46:38
LOTE 79

VALORES UNITÁRIOS FINAIS

Item: 1 Unidade: CX Marca: "TOPDESC REGISTRO ANVISA 82261450002" Modelo: "TOPDESC REGISTRO ANVISA 82261450002"

Descrição: MÁSCARA DESCARTÁVEL COM ELÁSTICO - tripla camada, cor branca. Validade mínima de 24(vinte e quatro) meses. (caixa c/ 50 unidades)

Quantidade: 1.143 **Valor Unit.:** 6,50 **Valor Total:** 7.429,50

CLASSIFICAÇÃO

	Razão Social	Num	Documento	Oferta Inicial	Oferta Final	Dif.(%)	ME
1	TOPDESC INDUSTRIA E COMERCIO DE	065	40.064.261/0001-90	36,91	6,50		Sim
2	ALTERNATIVA DISTRIBUIDORA DE	029	28.324.471/0001-74	35,06	6,99	7,54	Sim
3	DISTRIBUIDORA ARAGUAIA LTDA	060	44.593.517/0001-07	36,91	9,79	40,06	Sim
4	E F FERREIRA - ME	031	18.320.979/0001-40	36,91	10,66	8,89	Sim
5	PRAX - DISTRIBUIDORA & SERVICOS	014	36.761.673/0001-01	36,91	14,55	36,49	Sim
6	SUPERMERCADO LIDER LTDA	001	13.892.227/0001-30	36,91	24,00	64,95	Sim
7	K. R. MELO - EIRELI - ME	045	33.768.305/0001-05	36,00	36,00	50,00	Sim
8	DISTRIBUIDORA SOUSA DE PRODUTOS	078	34.573.762/0001-07	36,91	36,91	2,53	Sim
9	DSSSILVA VAREJISTA EIRELI-ME	027	04.197.718/0001-70	36,91	36,91	0,00	Sim

DESCLASSIFICADOS

Razão Social	Num	Documento	Oferta Inicial	Oferta Final	Dif.(%)	ME

INABILITADOS

Razão Social	Num	Documento	Oferta Inicial	Oferta Final	Dif.(%)	ME
MARTINS E SOUSA LTDA	007	41.595.436/0001-58	25,00	25,00		Sim
O. M. PERIPOLLI TOMASI	002	10.904.541/0001-06	36,91	36,91	47,6400	Sim

LOTE 80 - HOMOLOGADO - 27/03/2023 16:46:39
LOTE 80

VALORES UNITÁRIOS FINAIS

Item: 1 Unidade: UND Marca: VDULAR Modelo: UND

Descrição: PÁ DE LIXO PLÁSTICO - Produto de 1ª qualidade, com cabo longo. Cabo em polipropileno medindo 90cm.

Quantidade: 142 **Valor Unit.:** 10,72 **Valor Total:** 1.522,24

CLASSIFICAÇÃO

	Razão Social	Num	Documento	Oferta Inicial	Oferta Final	Dif.(%)	ME
1	PRAX - DISTRIBUIDORA & SERVICOS	060	36.761.673/0001-01	18,31	10,72		Sim
2	SUPERMERCADO LIDER LTDA	047	13.892.227/0001-30	18,31	17,38	62,13	Sim
3	ALTERNATIVA DISTRIBUIDORA DE	095	28.324.471/0001-74	17,39	17,39	0,06	Sim
4	DISTRIBUIDORA SOUSA DE PRODUTOS	010	34.573.762/0001-07	18,31	18,31	5,29	Sim
5	DSSSILVA VAREJISTA EIRELI-ME	014	04.197.718/0001-70	18,31	18,31	0,00	Sim
6	JUAREZ DE OLIVEIRA LOPES-ME	031	09.536.683/0001-70	18,31	18,31	0,00	Sim
7	E F FERREIRA - ME	087	18.320.979/0001-40	18,31	18,31	0,00	Sim
8	DISTRIBUIDORA ARAGUAIA LTDA	089	44.593.517/0001-07	18,31	18,31	0,00	Sim
9	E FERNANDES DA SILVA SANTOS	034	10.774.009/0001-03	18,31	18,31	0,00	Sim

DESCLASSIFICADOS

Razão Social	Num	Documento	Oferta Inicial	Oferta Final	Dif.(%)	ME

INABILITADOS

Razão Social	Num	Documento	Oferta Inicial	Oferta Final	Dif.(%)	ME
O. M. PERIPOLLI TOMASI	075	10.904.541/0001-06	18,31	18,31		Sim

LOTE 81 - HOMOLOGADO - 27/03/2023 16:46:39
LOTE 81

VALORES UNITÁRIOS FINAIS

Item: 1 Unidade: UND Marca: SANTA MARIA Modelo: UND

Descrição: PÁ COLETORA PARA LIXO TIPO CANGURU - em poliestireno. Cabo em polipropileno medindo 90cm aproximadamente. Validade indeterminada. Marcas de referência: Bettanin, Condor, Noviça, ou equivalente ou similar ou de melhor qualidade.

Quantidade: 23 **Valor Unit.:** 30,14 **Valor Total:** 693,22

CLASSIFICAÇÃO

	Razão Social	Num	Documento	Oferta Inicial	Oferta Final	Dif.(%)	ME
1	PRAX - DISTRIBUIDORA & SERVICOS	072	36.761.673/0001-01	48,22	30,14		Sim
2	ALTERNATIVA DISTRIBUIDORA DE	028	28.324.471/0001-74	45,81	45,81	51,99	Sim
3	DISTRIBUIDORA SOUSA DE PRODUTOS	008	34.573.762/0001-07	48,22	48,22	5,26	Sim
4	DSSSILVA VAREJISTA EIRELI-ME	030	04.197.718/0001-70	48,22	48,22	0,00	Sim
5	E F FERREIRA - ME	014	18.320.979/0001-40	48,22	48,22	0,00	Sim
6	SUPERMERCADO LIDER LTDA	002	13.892.227/0001-30	48,22	48,22	0,00	Sim

DESCLASSIFICADOS

Razão Social	Num	Documento	Oferta Inicial	Oferta Final	Dif.(%)	ME

INABILITADOS

Razão Social	Num	Documento	Oferta Inicial	Oferta Final	Dif.(%)	ME
O. M. PERIPOLLI TOMASI	011	10.904.541/0001-06	48,22	48,22		Sim

LOTE 82 - HOMOLOGADO - 27/03/2023 16:46:39
LOTE 82

VALORES UNITÁRIOS FINAIS

Item: 1 Unidade: UND Marca: DINAMICA Modelo: CONFORME DECRITIVO EDITAL

Descrição: PANO DE CHÃO - Produto de 1ª qualidade, para limpeza pesada, resistente, com no mínimo 95% algodão, Pano para limpeza de chão, tipo saco, de algodão alvejado, reforçado em cores claras, Medindo: 50x70 cm.

Quantidade: 1.133 **Valor Unit.:** 4,85 **Valor Total:** 5.495,05

CLASSIFICAÇÃO

	Razão Social	Num	Documento	Oferta Inicial	Oferta Final	Dif.(%)	ME
1	ALTERNATIVA DISTRIBUIDORA DE	043	28.324.471/0001-74	8,84	4,85		Sim
2	DISTRIBUIDORA ARAGUAIA LTDA	055	44.593.517/0001-07	9,31	4,90	1,03	Sim
3	PRAX - DISTRIBUIDORA & SERVICOS	012	36.761.673/0001-01	9,31	5,59	14,08	Sim
4	DSSSILVA VAREJISTA EIRELI-ME	096	04.197.718/0001-70	9,30	9,30	66,37	Sim
5	DISTRIBUIDORA SOUSA DE PRODUTOS	019	34.573.762/0001-07	9,31	9,31	0,11	Sim
6	SUPERMERCADO LIDER LTDA	075	13.892.227/0001-30	9,31	9,31	0,00	Sim
7	JUAREZ DE OLIVEIRA LOPES-ME	089	09.536.683/0001-70	9,31	9,31	0,00	Sim
8	E FERNANDES DA SILVA SANTOS	059	10.774.009/0001-03	9,31	9,31	0,00	Sim

DESCLASSIFICADOS

Razão Social	Num	Documento	Oferta Inicial	Oferta Final	Dif.(%)	ME

INABILITADOS

Razão Social	Num	Documento	Oferta Inicial	Oferta Final	Dif.(%)	ME
O. M. PERIPOLLI TOMASI	083	10.904.541/0001-06	9,31	9,31		Sim

LOTE 83 - HOMOLOGADO - 27/03/2023 16:46:39
LOTE 83

VALORES UNITÁRIOS FINAIS

Item: 1 Unidade: UND Marca: DINAMICA Modelo: CONFORME DECRITIVO EDITAL

Descrição: PANO DE PRATO - Produto de 1ª qualidade. Utilizadas para secar a louça, as mãos e até mesmo para auxiliar na preparação dos alimentos. Com ótima absorção e maciez, não solta fiapos na louça e é super absorventes. Medida 40 x 70 cm. 100% algodão.

Quantidade: 887 **Valor Unit.:** 3,45 **Valor Total:** 3.060,15

CLASSIFICAÇÃO

	Razão Social	Num	Documento	Oferta Inicial	Oferta Final	Dif.(%)	ME
1	ALTERNATIVA DISTRIBUIDORA DE	051	28.324.471/0001-74	8,23	3,45		Sim
2	DISTRIBUIDORA ARAGUAIA LTDA	038	44.593.517/0001-07	8,66	3,50	1,45	Sim
3	PRAX - DISTRIBUIDORA & SERVICOS	012	36.761.673/0001-01	8,66	4,30	22,86	Sim
4	JUAREZ DE OLIVEIRA LOPES-ME	029	09.536.683/0001-70	8,66	8,00	86,05	Sim
5	DSSSILVA VAREJISTA EIRELI-ME	019	04.197.718/0001-70	8,65	8,65	8,13	Sim

6	DISTRIBUIDORA SOUSA DE PRODUTOS	092	34.573.762/0001-07	8,66	8,66	0,12	Sim
7	SUPERMERCADO LIDER LTDA	082	13.892.227/0001-30	8,66	8,66	0,00	Sim
8	E FERNANDES DA SILVA SANTOS	078	10.774.009/0001-03	8,66	8,66	0,00	Sim

DESCLASSIFICADOS

Razão Social	Num	Documento	Oferta Inicial	Oferta Final	Dif.(%)	ME

INABILITADOS

Razão Social	Num	Documento	Oferta Inicial	Oferta Final	Dif.(%)	ME
O. M. PERIPOLLI TOMASI	046	10.904.541/0001-06	8,66	8,66		Sim

LOTE 84 - HOMOLOGADO - 27/03/2023 16:46:39
LOTE 84

VALORES UNITÁRIOS FINAIS

Item: 1 Unidade: FARDO Marca: QUALILUX Modelo: QUALILUX

Descrição: PAPEL HIGIÊNICO EM ROLO, LINHA INSTITUCIONAL, FOLHAS SIMPLES BRANCO - com alvura superior a 80%, sem manchas, neutro, material 100% fibras celulósicas, não reciclado. Comprimento 10cm x 300m cada bobina. Na embalagem de apresentação deverão constar informações do fabricante, marca, especificações do produto bem como a sua composição, conforme exigências previstas na Portaria 153, de 19/05/08 INMETRO. Validade indeterminada. Marcas de referência: Ecopel, Clean, Jofel, ou equivalente ou similar ou de melhor qualidade. Fardo com 08 und de bobinas.

Quantidade: 753 **Valor Unit.:** 27,95 **Valor Total:** 21.046,35

CLASSIFICAÇÃO

	Razão Social	Num	Documento	Oferta Inicial	Oferta Final	Dif.(%)	ME
1	DSSSILVA VAREJISTA EIRELI-ME	079	04.197.718/0001-70	80,75	27,95		Sim
2	DISTRIBUIDORA ARAGUAIA LTDA	078	44.593.517/0001-07	80,76	28,00	0,18	Sim
3	E F FERREIRA - ME	075	18.320.979/0001-40	80,76	30,17	7,75	Sim
4	ALTERNATIVA DISTRIBUIDORA DE	005	28.324.471/0001-74	76,72	38,00	25,95	Sim
5	PRAX - DISTRIBUIDORA & SERVICOS	013	36.761.673/0001-01	80,76	44,50	17,11	Sim
6	JUAREZ DE OLIVEIRA LOPES-ME	042	09.536.683/0001-70	80,76	80,76	81,48	Sim
7	E FERNANDES DA SILVA SANTOS	092	10.774.009/0001-03	80,76	80,76	0,00	Sim
8	K. R. MELO - EIRELI - ME	039	33.768.305/0001-05	80,76	80,76	0,00	Sim
9	DISTRIBUIDORA SOUSA DE PRODUTOS	045	34.573.762/0001-07	80,76	80,76	0,00	Sim

DESCLASSIFICADOS

Razão Social	Num	Documento	Oferta Inicial	Oferta Final	Dif.(%)	ME

INABILITADOS

Razão Social	Num	Documento	Oferta Inicial	Oferta Final	Dif.(%)	ME
MARTINS E SOUSA LTDA	035	41.595.436/0001-58	69,50	65,00		Sim
O. M. PERIPOLLI TOMASI	048	10.904.541/0001-06	80,76	80,76	24,2462	Sim

LOTE 85 - HOMOLOGADO - 27/03/2023 16:46:39
LOTE 85

VALORES UNITÁRIOS FINAIS

Item: 1 Unidade: FARDO Marca: QUALILUX Modelo: QUALILUX

Descrição: PAPEL HIGIÊNICO EM ROLO, LINHA INSTITUCIONAL, FOLHAS SIMPLES, BRANCO - com alvura superior a 80%, sem manchas, neutro, material 100% fibras celulósicas, não reciclado. Comprimento 10cm x500M cada bobina. Na embalagem de apresentação deverão constar informações do fabricante, marca, especificações do produto bem como a sua composição, conforme exigências previstas na Portaria 153, de 19/05/08 INMETRO. Validade indeterminada. Marcas de referência: Indaial, Santher, Profi Plus, ou equivalente ou similar ou de melhor qualidade. Fardo com 08 und de bobinas

Quantidade: 123 **Valor Unit.:** 70,00 **Valor Total:** 8.610,00

CLASSIFICAÇÃO

	Razão Social	Num	Documento	Oferta Inicial	Oferta Final	Dif.(%)	ME
1	DISTRIBUIDORA ARAGUAIA LTDA	087	44.593.517/0001-07	79,34	70,00		Sim
2	ALTERNATIVA DISTRIBUIDORA DE	008	28.324.471/0001-74	75,37	72,00	2,86	Sim
3	DSSSILVA VAREJISTA EIRELI-ME	035	04.197.718/0001-70	79,25	79,25	10,07	Sim
4	DISTRIBUIDORA SOUSA DE PRODUTOS	022	34.573.762/0001-07	79,34	79,34	0,11	Sim
5	E F FERREIRA - ME	037	18.320.979/0001-40	79,34	79,34	0,00	Sim
6	K. R. MELO - EIRELI - ME	091	33.768.305/0001-05	79,34	79,34	0,00	Sim
7	E FERNANDES DA SILVA SANTOS	050	10.774.009/0001-03	79,34	79,34	0,00	Sim
8	PRAX - DISTRIBUIDORA & SERVICOS	001	36.761.673/0001-01	79,34	79,34	0,00	Sim

DESCLASSIFICADOS

Razão Social	Num	Documento	Oferta Inicial	Oferta Final	Dif.(%)	ME

INABILITADOS

Razão Social	Num	Documento	Oferta Inicial	Oferta Final	Dif.(%)	ME
O. M. PERIPOLLI TOMASI	030	10.904.541/0001-06	79,34	79,34		Sim

LOTE 86 - HOMOLOGADO - 27/03/2023 16:46:39
LOTE 86

VALORES UNITÁRIOS FINAIS

Item: 1 Unidade: PT Marca: SUBLIME Modelo: SUBLIME

Descrição: PAPEL HIGIÊNICO FOLHA SIMPLES - Produto de 1ª qualidade, 100% fibras naturais, não reciclado, picotado, com relevo, folha simples 100%, neutro, de 1ª qualidade. A embalagem deve oferecer boa visibilidade do produto. Comprimento 10cm x 30m. Pacote com 4 rolos. COR: BRANCO.

Quantidade: 1.004 **Valor Unit.:** 3,95 **Valor Total:** 3.965,80

CLASSIFICAÇÃO

	Razão Social	Num	Documento	Oferta Inicial	Oferta Final	Dif.(%)	ME
1	DSSSILVA VAREJISTA EIRELI-ME	012	04.197.718/0001-70	9,20	3,95		Sim
2	DISTRIBUIDORA ARAGUAIA LTDA	040	44.593.517/0001-07	9,29	4,00	1,27	Sim
3	PRAX - DISTRIBUIDORA & SERVICOS	067	36.761.673/0001-01	9,29	4,25	6,25	Sim
4	ALTERNATIVA DISTRIBUIDORA DE	014	28.324.471/0001-74	8,83	7,99	88,00	Sim
5	E FERNANDES DA SILVA SANTOS	088	10.774.009/0001-03	9,29	9,29	16,27	Sim
6	DISTRIBUIDORA SOUSA DE PRODUTOS	003	34.573.762/0001-07	9,29	9,29	0,00	Sim
7	SUPERMERCADO LIDER LTDA	052	13.892.227/0001-30	9,29	9,29	0,00	Sim
8	JUAREZ DE OLIVEIRA LOPES-ME	027	09.536.683/0001-70	9,29	9,29	0,00	Sim
9	K. R. MELO - EIRELI - ME	077	33.768.305/0001-05	9,29	9,29	0,00	Sim
10	E F FERREIRA - ME	033	18.320.979/0001-40	9,29	9,29	0,00	Sim

DESCLASSIFICADOS

Razão Social	Num	Documento	Oferta Inicial	Oferta Final	Dif.(%)	ME

INABILITADOS

Razão Social	Num	Documento	Oferta Inicial	Oferta Final	Dif.(%)	ME
O. M. PERIPOLLI TOMASI	074	10.904.541/0001-06	9,29	9,29		Sim

LOTE 87 - HOMOLOGADO - 27/03/2023 16:46:39
LOTE 87

VALORES UNITÁRIOS FINAIS

Item: 1 Unidade: PT Marca: NOBLE Modelo: NOBLE

Descrição: PAPEL HIGIÊNICO FOLHA DUPLA - Produto de 1ª qualidade, 100% fibras naturais, não reciclado, picotado, com relevo, folha dupla 100%, neutro, de 1ª qualidade. A embalagem deve oferecer boa visibilidade do produto. 10cm x 30m. Pacote com 4 rolos. COR: BRANCO.

Quantidade: 6.700 **Valor Unit.:** 6,69 **Valor Total:** 44.823,00

CLASSIFICAÇÃO

	Razão Social	Num	Documento	Oferta Inicial	Oferta Final	Dif.(%)	ME
1	SUPERMERCADO LIDER LTDA	052	13.892.227/0001-30	10,79	6,69		Sim
2	DSSSILVA VAREJISTA EIRELI-ME	026	04.197.718/0001-70	10,70	6,70	0,15	Sim
3	DISTRIBUIDORA ARAGUAIA LTDA	018	44.593.517/0001-07	10,79	6,90	2,99	Sim
4	PRAX - DISTRIBUIDORA & SERVICOS	043	36.761.673/0001-01	10,79	7,80	13,04	Sim
5	ALTERNATIVA DISTRIBUIDORA DE	062	28.324.471/0001-74	10,25	9,99	28,08	Sim
6	K. R. MELO - EIRELI - ME	047	33.768.305/0001-05	10,79	10,79	8,01	Sim
7	JUAREZ DE OLIVEIRA LOPES-ME	057	09.536.683/0001-70	10,79	10,79	0,00	Sim
8	DISTRIBUIDORA SOUSA DE PRODUTOS	025	34.573.762/0001-07	10,79	10,79	0,00	Sim
9	E FERNANDES DA SILVA SANTOS	051	10.774.009/0001-03	10,79	10,79	0,00	Sim

DESCLASSIFICADOS

Razão Social	Num	Documento	Oferta Inicial	Oferta Final	Dif.(%)	ME

INABILITADOS

Razão Social	Num	Documento	Oferta Inicial	Oferta Final	Dif.(%)	ME
O. M. PERIPOLLI TOMASI	009	10.904.541/0001-06	10,79	10,79		Sim

LOTE 88 - HOMOLOGADO - 27/03/2023 16:46:39
LOTE 88

VALORES UNITÁRIOS FINAIS

Item: 1 Unidade: PT Marca: BRASIL CLEAN Modelo: BRASIL CLEAN

Descrição: PAPEL TOALHA, INTERFOLHADO, 2(DUAS) DOBRAS, BRANCO, FOLHA SIMPLES - de alta absorção, fabricado em papel 100% celulose virgem (não reciclado). Dimensões aproximadas: 23x21(Largura x Comprimento). Validade indeterminada. Marcas de referência: Ecopel, Cepel, ou equivalente ou similar ou de melhor qualidade. Pacote com 1000 folhas.

Quantidade: 1.719 **Valor Unit.:** 15,65 **Valor Total:** 26.902,35

CLASSIFICAÇÃO

	Razão Social	Num	Documento	Oferta Inicial	Oferta Final	Dif.(%)	ME
1	DSSSILVA VAREJISTA EIRELI-ME	018	04.197.718/0001-70	37,00	15,65		Sim
2	ALTERNATIVA DISTRIBUIDORA DE	063	28.324.471/0001-74	35,27	15,68	0,19	Sim
3	DISTRIBUIDORA ARAGUAIA LTDA	048	44.593.517/0001-07	37,13	16,00	2,04	Sim
4	PRAX - DISTRIBUIDORA & SERVICOS	047	36.761.673/0001-01	37,13	18,22	13,88	Sim
5	JUAREZ DE OLIVEIRA LOPES-ME	090	09.536.683/0001-70	37,13	37,13	103,79	Sim
6	DISTRIBUIDORA SOUSA DE PRODUTOS	053	34.573.762/0001-07	37,13	37,13	0,00	Sim
7	SUPERMERCADO LIDER LTDA	031	13.892.227/0001-30	37,13	37,13	0,00	Sim
8	K. R. MELO - EIRELI - ME	058	33.768.305/0001-05	37,13	37,13	0,00	Sim
9	E FERNANDES DA SILVA SANTOS	009	10.774.009/0001-03	37,13	37,13	0,00	Sim

DESCLASSIFICADOS

Razão Social	Num	Documento	Oferta Inicial	Oferta Final	Dif.(%)	ME

INABILITADOS

Razão Social	Num	Documento	Oferta Inicial	Oferta Final	Dif.(%)	ME
MARTINS E SOUSA LTDA	077	41.595.436/0001-58	28,50	28,50		Sim

O. M. PERIPOLLI TOMASI	008	10.904.541/0001-06	37,13	37,13	30,2807	Sim

LOTE 89 - HOMOLOGADO - 27/03/2023 16:46:39
LOTE 89

VALORES UNITÁRIOS FINAIS

Item: 1 Unidade: PT Marca: BRASIL CLEAN Modelo: BRASIL CLEAN

Descrição: PAPEL TOALHA, INTERFOLHADO, 2(DUAS) DOBRAS, BRANCO, FOLHA SIMPLES - de alta absorção, fabricado em papel 100% celulose virgem (não reciclado). Dimensões aproximadas: 23x21(Largura x Comprimento). Validade indeterminada. Marcas de referência: Ecopel, Cepel, ou equivalente ou similar ou de melhor qualidade. Pacote com 1000 folhas.

Quantidade: 572 **Valor Unit.:** 15,65 **Valor Total:** 8.951,80

CLASSIFICAÇÃO

	Razão Social	Num	Documento	Oferta Inicial	Oferta Final	Dif.(%)	ME
1	DSSSILVA VAREJISTA EIRELI-ME	017	04.197.718/0001-70	37,00	15,65		Sim
2	ALTERNATIVA DISTRIBUIDORA DE	068	28.324.471/0001-74	35,27	15,68	0,19	Sim
3	DISTRIBUIDORA ARAGUAIA LTDA	036	44.593.517/0001-07	37,13	16,00	2,04	Sim
4	PRAX - DISTRIBUIDORA & SERVICOS	037	36.761.673/0001-01	37,13	18,22	13,88	Sim
5	E FERNANDES DA SILVA SANTOS	099	10.774.009/0001-03	37,13	37,13	103,79	Sim
6	SUPERMERCADO LIDER LTDA	087	13.892.227/0001-30	37,13	37,13	0,00	Sim
7	DISTRIBUIDORA SOUSA DE PRODUTOS	005	34.573.762/0001-07	37,13	37,13	0,00	Sim
8	JUAREZ DE OLIVEIRA LOPES-ME	070	09.536.683/0001-70	37,13	37,13	0,00	Sim
9	E F FERREIRA - ME	020	18.320.979/0001-40	37,13	37,13	0,00	Sim
10	K. R. MELO - EIRELI - ME	092	33.768.305/0001-05	37,13	37,13	0,00	Sim

DESCLASSIFICADOS

Razão Social	Num	Documento	Oferta Inicial	Oferta Final	Dif.(%)	ME

INABILITADOS

Razão Social	Num	Documento	Oferta Inicial	Oferta Final	Dif.(%)	ME
MARTINS E SOUSA LTDA	041	41.595.436/0001-58	28,50	28,50		Sim
O. M. PERIPOLLI TOMASI	080	10.904.541/0001-06	37,13	37,13	30,2807	Sim

LOTE 90 - HOMOLOGADO - 27/03/2023 16:46:39
LOTE 90

VALORES UNITÁRIOS FINAIS

Item: 1 Unidade: PT Marca: BRASIL CLEAN Modelo: BRASIL CLEAN

Descrição: PAPEL TOALHA - Produto de 1ª qualidade, fardo contendo pacotes de 200 folhas cada, com 02 dobra ao meio, gofrado, branco macio, absorvente, isento de impurezas (não reciclado), 100% celulose virgem, ou 100% fibras celulósicas virgens, ou 100% fibras naturais virgens, medindo 22 x 20 cm, com variação aceitável de 01 cm a mais na primeira medida e de até 02 centímetros a mais na segunda. não serão aceitas outras formas de empacotamento. prazo de validade indeterminado. A especificação da composição do papel ofertado e o prazo de validade deverão estar impressos na embalagem.

Quantidade: 67 **Valor Unit.:** 22,00 **Valor Total:** 1.474,00

CLASSIFICAÇÃO

	Razão Social	Num	Documento	Oferta Inicial	Oferta Final	Dif.(%)	ME
1	DISTRIBUIDORA ARAGUAIA LTDA	058	44.593.517/0001-07	26,62	22,00		Sim
2	ALTERNATIVA DISTRIBUIDORA DE	070	28.324.471/0001-74	25,29	23,00	4,55	Sim
3	DSSSILVA VAREJISTA EIRELI-ME	017	04.197.718/0001-70	26,60	26,60	15,65	Sim
4	PRAX - DISTRIBUIDORA & SERVICOS	036	36.761.673/0001-01	26,62	26,62	0,08	Sim
5	E FERNANDES DA SILVA SANTOS	032	10.774.009/0001-03	26,62	26,62	0,00	Sim

6	DISTRIBUIDORA SOUSA DE PRODUTOS	078	34.573.762/0001-07	26,62	26,62	0,00	Sim
7	SUPERMERCADO LIDER LTDA	091	13.892.227/0001-30	26,62	26,62	0,00	Sim
8	K. R. MELO - EIRELI - ME	035	33.768.305/0001-05	26,62	26,62	0,00	Sim

DESCLASSIFICADOS

Razão Social	Num	Documento	Oferta Inicial	Oferta Final	Dif.(%)	ME

INABILITADOS

Razão Social	Num	Documento	Oferta Inicial	Oferta Final	Dif.(%)	ME
O. M. PERIPOLLI TOMASI	069	10.904.541/0001-06	26,62	26,62		Sim

LOTE 91 - HOMOLOGADO - 27/03/2023 16:46:40
LOTE 91

VALORES UNITÁRIOS FINAIS

Item: 1 Unidade: UND Marca: POLITRIZ Modelo: CONFORME DECRITIVO EDITAL

Descrição: PASTILHA (PEDRA) SANITÁRIA - composição paradicloro benzeno-99%, germicida e bactericida, aspecto físico. Registrado na ANVISA. Tablete sólido com no mínimo 25 gramas com suporte plástico para engate no vaso sanitário.

Quantidade: 205 **Valor Unit.:** 1,65 **Valor Total:** 338,25

CLASSIFICAÇÃO

	Razão Social	Num	Documento	Oferta Inicial	Oferta Final	Dif.(%)	ME
1	ALTERNATIVA DISTRIBUIDORA DE	069	28.324.471/0001-74	3,66	1,65		Sim
2	PRAX - DISTRIBUIDORA & SERVICOS	074	36.761.673/0001-01	3,85	1,69	2,42	Sim
3	DISTRIBUIDORA ARAGUAIA LTDA	097	44.593.517/0001-07	3,85	3,60	113,02	Sim
4	JUAREZ DE OLIVEIRA LOPES-ME	035	09.536.683/0001-70	3,85	3,85	6,94	Sim
5	DISTRIBUIDORA SOUSA DE PRODUTOS	051	34.573.762/0001-07	3,85	3,85	0,00	Sim
6	E FERNANDES DA SILVA SANTOS	086	10.774.009/0001-03	3,85	3,85	0,00	Sim
7	E F FERREIRA - ME	090	18.320.979/0001-40	3,85	3,85	0,00	Sim
8	DSSSILVA VAREJISTA EIRELI-ME	015	04.197.718/0001-70	3,85	3,85	0,00	Sim
9	M H S SANTIAGO LTDA	062	27.061.896/0001-75	3,85	3,85	0,00	Sim
10	SUPERMERCADO LIDER LTDA	009	13.892.227/0001-30	3,85	3,85	0,00	Sim

DESCLASSIFICADOS

Razão Social	Num	Documento	Oferta Inicial	Oferta Final	Dif.(%)	ME

INABILITADOS

Razão Social	Num	Documento	Oferta Inicial	Oferta Final	Dif.(%)	ME
O. M. PERIPOLLI TOMASI	016	10.904.541/0001-06	3,85	3,85		Sim

LOTE 92 - HOMOLOGADO - 27/03/2023 16:46:40
LOTE 92

VALORES UNITÁRIOS FINAIS

Item: 1 Unidade: UND Marca: START Modelo: START

Descrição: PASTILHA/PEDRA PARA CAIXA DE DESCARGA ACOPLADA, FRAGRÂNCIA LAVANDA - Sanitária, odorizante, desinfetante, desodorizante, higienizador sanitário. Marcas de referência: Harpic, Pato, Sany ou equivalente ou similar ou de melhor qualidade. Tablete sólido com aproximadamente 50g.

Quantidade: 70 **Valor Unit.:** 6,15 **Valor Total:** 430,50

CLASSIFICAÇÃO

	Razão Social	Num	Documento	Oferta Inicial	Oferta Final	Dif.(%)	ME
1	DISTRIBUIDORA ARAGUAIA LTDA	027	44.593.517/0001-07	6,56	6,15		Sim

2	M H S SANTIAGO LTDA	014	27.061.896/0001-75	6,56	6,19	0,65	Sim
3	ALTERNATIVA DISTRIBUIDORA DE	086	28.324.471/0001-74	6,23	6,23	0,65	Sim
4	PRAX - DISTRIBUIDORA & SERVICOS	006	36.761.673/0001-01	6,56	6,56	5,30	Sim
5	DSSSILVA VAREJISTA EIRELI-ME	095	04.197.718/0001-70	6,56	6,56	0,00	Sim
6	DISTRIBUIDORA SOUSA DE PRODUTOS	091	34.573.762/0001-07	6,56	6,56	0,00	Sim

DESCLASSIFICADOS

Razão Social	Num	Documento	Oferta Inicial	Oferta Final	Dif.(%)	ME

INABILITADOS

Razão Social	Num	Documento	Oferta Inicial	Oferta Final	Dif.(%)	ME
O. M. PERIPOLLI TOMASI	050	10.904.541/0001-06	6,56	6,56		Sim

LOTE 93 - HOMOLOGADO - 27/03/2023 16:46:40
LOTE 93

VALORES UNITÁRIOS FINAIS

Item: 1 Unidade: UND Marca: NOBRE Modelo:

Descrição: PLACA EM POLIETILENO SINALIZADORA DE PISO MOLHADO - Tipo cavalete Medidas aproximadas: Aberta= 62cm (altura) x 37,5cm (largura) x 48cm (profundidade). Fechada= 66,5cm (altura) x 37,5cm (largura) x 2,5cm (profundidade).

Quantidade: 42 **Valor Unit.:** 30,00 **Valor Total:** 1.260,00

CLASSIFICAÇÃO

	Razão Social	Num	Documento	Oferta Inicial	Oferta Final	Dif.(%)	ME
1	K. R. MELO - EIRELI - ME	022	33.768.305/0001-05	68,00	30,00		Sim
2	PRAX - DISTRIBUIDORA & SERVICOS	079	36.761.673/0001-01	68,62	32,26	7,53	Sim
3	ALTERNATIVA DISTRIBUIDORA DE	083	28.324.471/0001-74	65,19	65,19	102,08	Sim
4	DISTRIBUIDORA SOUSA DE PRODUTOS	077	34.573.762/0001-07	68,62	68,62	5,26	Sim
5	DSSSILVA VAREJISTA EIRELI-ME	015	04.197.718/0001-70	68,62	68,62	0,00	Sim
6	E F FERREIRA - ME	042	18.320.979/0001-40	68,62	68,62	0,00	Sim

DESCLASSIFICADOS

Razão Social	Num	Documento	Oferta Inicial	Oferta Final	Dif.(%)	ME

INABILITADOS

Razão Social	Num	Documento	Oferta Inicial	Oferta Final	Dif.(%)	ME
O. M. PERIPOLLI TOMASI	056	10.904.541/0001-06	68,62	68,62		Sim
C T DE OLIVEIRA COM. DE MATERIAIS P/	074	21.398.692/0001-48	68,62	68,62	0,0000	Sim

LOTE 94 - HOMOLOGADO - 27/03/2023 16:46:40
LOTE 94

VALORES UNITÁRIOS FINAIS

Item: 1 Unidade: UND Marca: NOBRE Modelo: NOBRE

Descrição: PULVERIZADOR DE PLÁSTICO TRANSPARENTE - Produto de 1ª qualidade. Tamanho: 23cm de altura (com gatilho). Capacidade: 500ml. Cor: transparente.

Quantidade: 505 **Valor Unit.:** 5,20 **Valor Total:** 2.626,00

CLASSIFICAÇÃO

	Razão Social	Num	Documento	Oferta Inicial	Oferta Final	Dif.(%)	ME
1	DISTRIBUIDORA ARAGUAIA LTDA	002	44.593.517/0001-07	11,70	5,20		Sim
2	E F FERREIRA - ME	013	18.320.979/0001-40	11,70	5,26	1,15	Sim
3	PRAX - DISTRIBUIDORA & SERVICOS	053	36.761.673/0001-01	11,70	5,45	3,61	Sim

4	ALTERNATIVA DISTRIBUIDORA DE	089	28.324.471/0001-74	11,12	11,12	104,04	Sim
5	SUPERMERCADO LIDER LTDA	085	13.892.227/0001-30	11,70	11,70	5,22	Sim
6	DSSSILVA VAREJISTA EIRELI-ME	043	04.197.718/0001-70	11,70	11,70	0,00	Sim
7	M H S SANTIAGO LTDA	039	27.061.896/0001-75	11,70	11,70	0,00	Sim
8	DISTRIBUIDORA SOUSA DE PRODUTOS	036	34.573.762/0001-07	11,70	11,70	0,00	Sim

DESCLASSIFICADOS

Razão Social	Num	Documento	Oferta Inicial	Oferta Final	Dif.(%)	ME

INABILITADOS

Razão Social	Num	Documento	Oferta Inicial	Oferta Final	Dif.(%)	ME
MARTINS E SOUSA LTDA	001	41.595.436/0001-58	9,90	9,90		Sim
O. M. PERIPOLLI TOMASI	019	10.904.541/0001-06	11,70	11,70	18,1818	Sim
C T DE OLIVEIRA COM. DE MATERIAIS P/	045	21.398.692/0001-48	11,70	11,70	0,0000	Sim

LOTE 95 - HOMOLOGADO - 27/03/2023 16:46:40
LOTE 95

VALORES UNITÁRIOS FINAIS

Item: 1 Unidade: UND Marca: BRALIMPIA Modelo: BRALIMPIA
Descrição: REFIL APLICADOR DE CERA MICROFIBRA PLANO - com ponta dobrada, medindo 40cm.
Quantidade: 33 **Valor Unit.:** 53,42 **Valor Total:** 1.762,86

CLASSIFICAÇÃO

	Razão Social	Num	Documento	Oferta Inicial	Oferta Final	Dif.(%)	ME
1	M H S SANTIAGO LTDA	079	27.061.896/0001-75	56,24	53,42		Sim
2	ALTERNATIVA DISTRIBUIDORA DE	005	28.324.471/0001-74	53,43	53,43	0,02	Sim
3	DSSSILVA VAREJISTA EIRELI-ME	064	04.197.718/0001-70	56,24	56,24	5,26	Sim
4	PRAX - DISTRIBUIDORA & SERVICOS	058	36.761.673/0001-01	56,24	56,24	0,00	Sim
5	DISTRIBUIDORA SOUSA DE PRODUTOS	063	34.573.762/0001-07	56,24	56,24	0,00	Sim

DESCLASSIFICADOS

Razão Social	Num	Documento	Oferta Inicial	Oferta Final	Dif.(%)	ME

INABILITADOS

Razão Social	Num	Documento	Oferta Inicial	Oferta Final	Dif.(%)	ME
O. M. PERIPOLLI TOMASI	022	10.904.541/0001-06	56,24	56,24		Sim

LOTE 96 - HOMOLOGADO - 27/03/2023 16:46:40
LOTE 96

VALORES UNITÁRIOS FINAIS

Item: 1 Unidade: UND Marca: NOBRE Modelo:
Descrição: REFIL DE MOP PÓ MICROFIBRA DE PONTA - cortada de 40 cm.
Quantidade: 9 **Valor Unit.:** 23,28 **Valor Total:** 209,52

CLASSIFICAÇÃO

	Razão Social	Num	Documento	Oferta Inicial	Oferta Final	Dif.(%)	ME
1	E F FERREIRA - ME	049	18.320.979/0001-40	58,28	23,28		Sim
2	PRAX - DISTRIBUIDORA & SERVICOS	013	36.761.673/0001-01	58,28	28,60	22,85	Sim
3	ALTERNATIVA DISTRIBUIDORA DE	014	28.324.471/0001-74	55,37	55,37	93,60	Sim
4	DISTRIBUIDORA SOUSA DE PRODUTOS	094	34.573.762/0001-07	58,28	58,28	5,26	Sim

5	DSSSILVA VAREJISTA EIRELI-ME	045	04.197.718/0001-70	58,28	58,28	0,00	Sim

DESCLASSIFICADOS

Razão Social	Num	Documento	Oferta Inicial	Oferta Final	Dif.(%)	ME

INABILITADOS

Razão Social	Num	Documento	Oferta Inicial	Oferta Final	Dif.(%)	ME
O. M. PERIPOLLI TOMASI	035	10.904.541/0001-06	58,28	58,28		Sim

LOTE 97 - HOMOLOGADO - 27/03/2023 16:46:40
LOTE 97

VALORES UNITÁRIOS FINAIS

Item: 1 Unidade: UND Marca: BOM AR Modelo:
Descrição: REFIL ODORIZADOR DE AR - fragrâncias diversas. Embalagem de 250ml/170g
Quantidade: 10 **Valor Unit.:** 46,00 **Valor Total:** 460,00

CLASSIFICAÇÃO

	Razão Social	Num	Documento	Oferta Inicial	Oferta Final	Dif.(%)	ME
1	K. R. MELO - EIRELI - ME	001	33.768.305/0001-05	48,00	46,00		Sim
2	ALTERNATIVA DISTRIBUIDORA DE	089	28.324.471/0001-74	46,52	46,52	1,13	Sim
3	PRAX - DISTRIBUIDORA & SERVICOS	074	36.761.673/0001-01	48,97	48,97	5,27	Sim
4	DISTRIBUIDORA SOUSA DE PRODUTOS	058	34.573.762/0001-07	48,97	48,97	0,00	Sim
5	DSSSILVA VAREJISTA EIRELI-ME	031	04.197.718/0001-70	48,97	48,97	0,00	Sim

DESCLASSIFICADOS

Razão Social	Num	Documento	Oferta Inicial	Oferta Final	Dif.(%)	ME

INABILITADOS

Razão Social	Num	Documento	Oferta Inicial	Oferta Final	Dif.(%)	ME
O. M. PERIPOLLI TOMASI	007	10.904.541/0001-06	48,97	48,97		Sim

LOTE 98 - HOMOLOGADO - 27/03/2023 16:46:40
LOTE 98

VALORES UNITÁRIOS FINAIS

Item: 1 Unidade: UND Marca: NOBRE Modelo:
Descrição: REFIL PARA MOP ÚMIDO, ALGODÃO TIPO PONTA DOBRADA, COR NATURAL, 340G - Validade indeterminada.
Marcas de referência: Rubbermaid, Bralimpia, Nobre, ou equivalente ou similar ou de melhor qualidade.
Quantidade: 55 **Valor Unit.:** 20,00 **Valor Total:** 1.100,00

CLASSIFICAÇÃO

	Razão Social	Num	Documento	Oferta Inicial	Oferta Final	Dif.(%)	ME
1	E F FERREIRA - ME	024	18.320.979/0001-40	47,36	20,00		Sim
2	PRAX - DISTRIBUIDORA & SERVICOS	094	36.761.673/0001-01	47,36	22,50	12,50	Sim
3	K. R. MELO - EIRELI - ME	022	33.768.305/0001-05	47,00	32,00	42,22	Sim
4	ALTERNATIVA DISTRIBUIDORA DE	061	28.324.471/0001-74	44,99	44,99	40,59	Sim
5	DISTRIBUIDORA SOUSA DE PRODUTOS	031	34.573.762/0001-07	47,36	47,36	5,27	Sim
6	DSSSILVA VAREJISTA EIRELI-ME	050	04.197.718/0001-70	47,36	47,36	0,00	Sim

DESCLASSIFICADOS

Razão Social	Num	Documento	Oferta Inicial	Oferta Final	Dif.(%)	ME

INABILITADOS

Razão Social	Num	Documento	Oferta Inicial	Oferta Final	Dif.(%)	ME
O. M. PERIPOLLI TOMASI	092	10.904.541/0001-06	47,36	47,36		Sim

LOTE 99 - HOMOLOGADO - 27/03/2023 16:46:40
LOTE 99

VALORES UNITÁRIOS FINAIS

Item: 1 Unidade: UND Marca: TRIEL Modelo: CONFORME DECRITIVO EDITAL

Descrição: REMOVEDOR DE CERA DETERGENTE. Empregado para eliminar todo tipo de sujeira, ceras sintéticas e naturais impregnadas no piso. Baixo poder espumante. Produto biodegradável. Conter em sua composição química éter glicólico, poli éter glicólico graxo, alcalinizantes, sequestrantes e silicatos e ter ph (100%) de 11,0 a 13,0, ambos demonstrados em sua ficha técnica. Obs.: o produto deve conter ficha técnica e de segurança. apresentar registro do produto junto ao ministério da saúde/ANVISA. Marca de referência: Removit Wax (Becker) ou equivalente ou similar ou de melhor qualidade. Bombona de 5 litros. Validade mínima de 12 meses.

Quantidade: 77 **Valor Unit.:** 40,00 **Valor Total:** 3.080,00

CLASSIFICAÇÃO

	Razão Social	Num	Documento	Oferta Inicial	Oferta Final	Dif.(%)	ME
1	ALTERNATIVA DISTRIBUIDORA DE	064	28.324.471/0001-74	75,49	40,00		Sim
2	DISTRIBUIDORA ARAGUAIA LTDA	005	44.593.517/0001-07	79,46	40,49	1,23	Sim
3	K. R. MELO - EIRELI - ME	074	33.768.305/0001-05	79,00	44,71	10,42	Sim
4	PRAX - DISTRIBUIDORA & SERVICOS	097	36.761.673/0001-01	79,46	79,46	77,72	Sim
5	E F FERREIRA - ME	059	18.320.979/0001-40	79,46	79,46	0,00	Sim
6	DSSSILVA VAREJISTA EIRELI-ME	077	04.197.718/0001-70	79,46	79,46	0,00	Sim
7	DISTRIBUIDORA SOUSA DE PRODUTOS	010	34.573.762/0001-07	79,46	79,46	0,00	Sim
8	JUAREZ DE OLIVEIRA LOPES-ME	053	09.536.683/0001-70	79,46	79,46	0,00	Sim

DESCLASSIFICADOS

Razão Social	Num	Documento	Oferta Inicial	Oferta Final	Dif.(%)	ME

INABILITADOS

Razão Social	Num	Documento	Oferta Inicial	Oferta Final	Dif.(%)	ME
MARTINS E SOUSA LTDA	058	41.595.436/0001-58	69,00	67,99		Sim
O. M. PERIPOLLI TOMASI	073	10.904.541/0001-06	79,46	79,46	16,8701	Sim

LOTE 100 - HOMOLOGADO - 27/03/2023 16:46:40
LOTE 100

VALORES UNITÁRIOS FINAIS

Item: 1 Unidade: GL Marca: TRIEL Modelo: CONFORME DECRITIVO EDITAL

Descrição: REMOVEDOR LIMPEZA PESADA - Produto de 1ª qualidade, recomendado para chão, pia, parede. Cor: incolor. embalagem deverá conter externamente os dados de especificação de uso, identificação, procedência, número do lote, validade e número de registro no ministério saúde. Bombona de 05 litros.

Quantidade: 52 **Valor Unit.:** 40,00 **Valor Total:** 2.080,00

CLASSIFICAÇÃO

	Razão Social	Num	Documento	Oferta Inicial	Oferta Final	Dif.(%)	ME
1	ALTERNATIVA DISTRIBUIDORA DE	075	28.324.471/0001-74	71,83	40,00		Sim
2	DISTRIBUIDORA ARAGUAIA LTDA	003	44.593.517/0001-07	75,61	40,99	2,48	Sim
3	E F FERREIRA - ME	063	18.320.979/0001-40	75,61	58,00	41,50	Sim
4	PRAX - DISTRIBUIDORA & SERVICOS	012	36.761.673/0001-01	75,61	65,78	13,41	Sim
5	DSSSILVA VAREJISTA EIRELI-ME	021	04.197.718/0001-70	75,61	75,61	14,94	Sim

6	DISTRIBUIDORA SOUSA DE PRODUTOS	040	34.573.762/0001-07	75,61	75,61	0,00	Sim
7	JUAREZ DE OLIVEIRA LOPES-ME	060	09.536.683/0001-70	75,61	75,61	0,00	Sim

DESCLASSIFICADOS

Razão Social	Num	Documento	Oferta Inicial	Oferta Final	Dif.(%)	ME

INABILITADOS

Razão Social	Num	Documento	Oferta Inicial	Oferta Final	Dif.(%)	ME
C T DE OLIVEIRA COM. DE MATERIAIS P/	057	21.398.692/0001-48	75,61	47,90		Sim
O. M. PERIPOLLI TOMASI	064	10.904.541/0001-06	75,61	75,61	57,8497	Sim

LOTE 101 - HOMOLOGADO - 27/03/2023 16:47:41
LOTE 101

VALORES UNITÁRIOS FINAIS

Item: 1 Unidade: UND Marca: VELOX Modelo: UND

Descrição: RESERVATÓRIO PARA DISPENSER DE SABONETE - líquido AI SG 4001 em plástico poliestileno, 12cm (altura) x 10cm (largura) x9cm (profundidade) + 9cm da mangueirinha, com capacidade 800ml

Quantidade: 40 **Valor Unit.:** 28,25 **Valor Total:** 1.130,00

CLASSIFICAÇÃO

	Razão Social	Num	Documento	Oferta Inicial	Oferta Final	Dif.(%)	ME
1	PRAX - DISTRIBUIDORA & SERVICOS	028	36.761.673/0001-01	39,81	28,25		Sim
2	ALTERNATIVA DISTRIBUIDORA DE	047	28.324.471/0001-74	37,82	37,82	33,88	Sim
3	DSSSILVA VAREJISTA EIRELI-ME	052	04.197.718/0001-70	39,81	39,81	5,26	Sim
4	DISTRIBUIDORA SOUSA DE PRODUTOS	007	34.573.762/0001-07	39,81	39,81	0,00	Sim

DESCLASSIFICADOS

Razão Social	Num	Documento	Oferta Inicial	Oferta Final	Dif.(%)	ME

INABILITADOS

Razão Social	Num	Documento	Oferta Inicial	Oferta Final	Dif.(%)	ME
O. M. PERIPOLLI TOMASI	029	10.904.541/0001-06	39,81	39,81		Sim

LOTE 102 - HOMOLOGADO - 27/03/2023 16:47:42
LOTE 102

VALORES UNITÁRIOS FINAIS

Item: 1 Unidade: UND Marca: VDULAR Modelo: UND

Descrição: RODINHO DE PIA EM POLIPROPILENO - Dimensões aproximadas: A x L x C:4,5 x 16 x 21,7cm

Quantidade: 119 **Valor Unit.:** 5,19 **Valor Total:** 617,61

CLASSIFICAÇÃO

	Razão Social	Num	Documento	Oferta Inicial	Oferta Final	Dif.(%)	ME
1	PRAX - DISTRIBUIDORA & SERVICOS	017	36.761.673/0001-01	10,79	5,19		Sim
2	ALTERNATIVA DISTRIBUIDORA DE	097	28.324.471/0001-74	10,25	10,25	97,50	Sim
3	DISTRIBUIDORA SOUSA DE PRODUTOS	091	34.573.762/0001-07	10,79	10,79	5,27	Sim
4	E F FERREIRA - ME	018	18.320.979/0001-40	10,79	10,79	0,00	Sim
5	DSSSILVA VAREJISTA EIRELI-ME	019	04.197.718/0001-70	10,79	10,79	0,00	Sim
6	SUPERMERCADO LIDER LTDA	004	13.892.227/0001-30	10,79	10,79	0,00	Sim
7	M H S SANTIAGO LTDA	053	27.061.896/0001-75	10,79	10,79	0,00	Sim

DESCLASSIFICADOS

Razão Social	Num	Documento	Oferta Inicial	Oferta Final	Dif.(%)	ME

INABILITADOS

Razão Social	Num	Documento	Oferta Inicial	Oferta Final	Dif.(%)	ME
O. M. PERIPOLLI TOMASI	035	10.904.541/0001-06	10,79	10,79		Sim

LOTE 103 - HOMOLOGADO - 27/03/2023 16:47:42
LOTE 103

VALORES UNITÁRIOS FINAIS

Item: 1 Unidade: UND Marca: VDULAR Modelo: UND

Descrição: RODO 30CM COM CABO EM MADEIRA SUPORTE DE PLÁSTICO COM LÂMINA EM EVA DUPLO, possui pontos que seguram melhor o pano. Medidas aproximadas: comprimento do suporte 30 cm, comprimento do cabo no mínimo 120 cm. Validade indeterminada. Marcas de referência: Bettanin, Rubbermaid, Condor, ou equivalente ou similar ou de melhor qualidade.

Quantidade: 337 **Valor Unit.:** 17,61 **Valor Total:** 5.934,57

CLASSIFICAÇÃO

	Razão Social	Num	Documento	Oferta Inicial	Oferta Final	Dif.(%)	ME
1	PRAX - DISTRIBUIDORA & SERVICOS	041	36.761.673/0001-01	29,13	17,61		Sim
2	ALTERNATIVA DISTRIBUIDORA DE	012	28.324.471/0001-74	27,67	27,67	57,13	Sim
3	JUAREZ DE OLIVEIRA LOPES-ME	092	09.536.683/0001-70	29,13	29,13	5,28	Sim
4	M H S SANTIAGO LTDA	064	27.061.896/0001-75	29,13	29,13	0,00	Sim
5	DSSSILVA VAREJISTA EIRELI-ME	003	04.197.718/0001-70	29,13	29,13	0,00	Sim
6	E FERNANDES DA SILVA SANTOS	077	10.774.009/0001-03	29,13	29,13	0,00	Sim
7	DISTRIBUIDORA SOUSA DE PRODUTOS	076	34.573.762/0001-07	29,13	29,13	0,00	Sim
8	SUPERMERCADO LIDER LTDA	048	13.892.227/0001-30	29,13	29,13	0,00	Sim

DESCLASSIFICADOS

Razão Social	Num	Documento	Oferta Inicial	Oferta Final	Dif.(%)	ME

INABILITADOS

Razão Social	Num	Documento	Oferta Inicial	Oferta Final	Dif.(%)	ME
O. M. PERIPOLLI TOMASI	006	10.904.541/0001-06	29,13	29,13		Sim

LOTE 104 - HOMOLOGADO - 27/03/2023 16:47:42
LOTE 104

VALORES UNITÁRIOS FINAIS

Item: 1 Unidade: PT Marca: OESTE Modelo: OESTE

Descrição: SABÃO EM BARRA NEUTRO GLICERINADO - para limpeza em geral, biodegradável, aspecto físico sólido. Validade mínima de 12 meses a partir da data de entrega. Marcas de referência: Ypê, Minuano, Limpol, ou equivalente ou similar ou de melhor qualidade. Registro na ANVISA/ Ministério da Saúde. Barra de 200 gramas. (Pacote com 5 unidade)

Quantidade: 2.695 **Valor Unit.:** 12,89 **Valor Total:** 34.738,55

CLASSIFICAÇÃO

	Razão Social	Num	Documento	Oferta Inicial	Oferta Final	Dif.(%)	ME
1	DISTRIBUIDORA ARAGUAIA LTDA	038	44.593.517/0001-07	14,71	12,89		Sim
2	PRAX - DISTRIBUIDORA & SERVICOS	003	36.761.673/0001-01	14,71	13,22	2,56	Sim
3	SUPERMERCADO LIDER LTDA	089	13.892.227/0001-30	14,71	13,96	5,60	Sim
4	ALTERNATIVA DISTRIBUIDORA DE	084	28.324.471/0001-74	13,97	13,97	0,07	Sim
5	DSSSILVA VAREJISTA EIRELI-ME	032	04.197.718/0001-70	14,71	14,71	5,30	Sim
6	E FERNANDES DA SILVA SANTOS	059	10.774.009/0001-03	14,71	14,71	0,00	Sim
7	DISTRIBUIDORA SOUSA DE PRODUTOS	043	34.573.762/0001-07	14,71	14,71	0,00	Sim

8	JUAREZ DE OLIVEIRA LOPES-ME	095	09.536.683/0001-70	14,71	14,71	0,00	Sim

DESCLASSIFICADOS

Razão Social	Num	Documento	Oferta Inicial	Oferta Final	Dif.(%)	ME

INABILITADOS

Razão Social	Num	Documento	Oferta Inicial	Oferta Final	Dif.(%)	ME
MARTINS E SOUSA LTDA	024	41.595.436/0001-58	13,50	12,90		Sim
O. M. PERIPOLLI TOMASI	052	10.904.541/0001-06	14,71	14,71	14,0310	Sim

LOTE 105 - HOMOLOGADO - 27/03/2023 16:47:42
LOTE 105

VALORES UNITÁRIOS FINAIS

Item: 1 Unidade: UND Marca: IAPO Modelo: UND

Descrição: SABÃO EM PÓ - Composição Tensoativo aniônico, tamponantes, coadjuvantes, sinergista, corantes, enzimas, branqueador óptico, essência, água, alvejante Registrado na ANVISA. Validade mínima de 12 meses. Marcas de referência: Tixan, Ala, Brilhante ou equivalente ou similar ou de melhor qualidade. Embalagem com 500g.

Quantidade: 4.475 **Valor Unit.:** 2,25 **Valor Total:** 10.068,75

CLASSIFICAÇÃO

	Razão Social	Num	Documento	Oferta Inicial	Oferta Final	Dif.(%)	ME
1	PRAX - DISTRIBUIDORA & SERVICOS	050	36.761.673/0001-01	7,64	2,25		Sim
2	DSSSILVA VAREJISTA EIRELI-ME	094	04.197.718/0001-70	7,60	4,60	104,44	Sim
3	E F FERREIRA - ME	001	18.320.979/0001-40	7,64	4,68	1,74	Sim
4	DISTRIBUIDORA ARAGUAIA LTDA	048	44.593.517/0001-07	7,64	5,89	25,85	Sim
5	ALTERNATIVA DISTRIBUIDORA DE	074	28.324.471/0001-74	7,26	7,26	23,26	Sim
6	DISTRIBUIDORA SOUSA DE PRODUTOS	037	34.573.762/0001-07	7,64	7,64	5,23	Sim
7	E FERNANDES DA SILVA SANTOS	044	10.774.009/0001-03	7,64	7,64	0,00	Sim
8	SUPERMERCADO LIDER LTDA	030	13.892.227/0001-30	7,64	7,64	0,00	Sim
9	JUAREZ DE OLIVEIRA LOPES-ME	085	09.536.683/0001-70	7,64	7,64	0,00	Sim

DESCLASSIFICADOS

Razão Social	Num	Documento	Oferta Inicial	Oferta Final	Dif.(%)	ME

INABILITADOS

Razão Social	Num	Documento	Oferta Inicial	Oferta Final	Dif.(%)	ME
MARTINS E SOUSA LTDA	076	41.595.436/0001-58	6,00	6,00		Sim
O. M. PERIPOLLI TOMASI	045	10.904.541/0001-06	7,64	7,64	27,3333	Sim

LOTE 106 - HOMOLOGADO - 27/03/2023 16:47:42
LOTE 106

VALORES UNITÁRIOS FINAIS

Item: 1 Unidade: UND Marca: TRIEL Modelo: TRIEL

Descrição: SABONETE CREMOSO - para uso em reservatório de saboneteira plástica, aspecto físico líquido cremoso, odor lavanda ou erva-doce, aplicação antissepsia das mãos. Registrado na ANVISA. Validade mínima de 12 meses. Marcas de referência: Prote e Clean, Soap Starlux, Becksoap, ou equivalente ou similar ou de melhor qualidade. Bombona de 5 litros.

Quantidade: 230 **Valor Unit.:** 23,44 **Valor Total:** 5.391,20

CLASSIFICAÇÃO

	Razão Social	Num	Documento	Oferta Inicial	Oferta Final	Dif.(%)	ME
1	DISTRIBUIDORA ARAGUAIA LTDA	088	44.593.517/0001-07	50,47	23,44		Sim
2	PRAX - DISTRIBUIDORA & SERVICOS	010	36.761.673/0001-01	50,47	23,45	0,04	Sim

3	E F FERREIRA - ME	056	18.320.979/0001-40	50,47	28,35	20,90	Sim
4	DSSSILVA VAREJISTA EIRELI-ME	045	04.197.718/0001-70	50,40	33,40	17,81	Sim
5	ALTERNATIVA DISTRIBUIDORA DE	044	28.324.471/0001-74	47,95	47,95	43,56	Sim
6	JUAREZ DE OLIVEIRA LOPES-ME	035	09.536.683/0001-70	50,47	50,47	5,26	Sim
7	SUPERMERCADO LIDER LTDA	024	13.892.227/0001-30	50,47	50,47	0,00	Sim
8	DISTRIBUIDORA SOUSA DE PRODUTOS	051	34.573.762/0001-07	50,47	50,47	0,00	Sim

DESCLASSIFICADOS

Razão Social	Num	Documento	Oferta Inicial	Oferta Final	Dif.(%)	ME

INABILITADOS

Razão Social	Num	Documento	Oferta Inicial	Oferta Final	Dif.(%)	ME
O. M. PERIPOLLI TOMASI	083	10.904.541/0001-06	50,47	50,47		Sim

LOTE 107 - HOMOLOGADO - 27/03/2023 16:47:42
LOTE 107

VALORES UNITÁRIOS FINAIS

Item: 1 Unidade: UND Marca: TRIEL Modelo: TRIEL

Descrição: SABONETE - aspecto físico Espuma, perfumado, características adicionais anti -ressecamento mãos. Validade mínima 12 meses a partir da data de fabricação. Marcas de referência: Audax, Premisse ou equivalente ou similar ou de melhor qualidade. Registrado na ANVISA. Bombona de 5 litros.

Quantidade: 154 **Valor Unit.:** 37,79 **Valor Total:** 5.819,66

CLASSIFICAÇÃO

	Razão Social	Num	Documento	Oferta Inicial	Oferta Final	Dif.(%)	ME
1	DISTRIBUIDORA ARAGUAIA LTDA	079	44.593.517/0001-07	51,94	37,79		Sim
2	ALTERNATIVA DISTRIBUIDORA DE	075	28.324.471/0001-74	49,34	37,80	0,03	Sim
3	PRAX - DISTRIBUIDORA & SERVICOS	027	36.761.673/0001-01	51,94	48,21	27,54	Sim
4	DSSSILVA VAREJISTA EIRELI-ME	044	04.197.718/0001-70	51,90	51,90	7,65	Sim
5	E F FERREIRA - ME	070	18.320.979/0001-40	51,94	51,94	0,08	Sim
6	SUPERMERCADO LIDER LTDA	013	13.892.227/0001-30	51,94	51,94	0,00	Sim
7	DISTRIBUIDORA SOUSA DE PRODUTOS	022	34.573.762/0001-07	51,94	51,94	0,00	Sim

DESCLASSIFICADOS

Razão Social	Num	Documento	Oferta Inicial	Oferta Final	Dif.(%)	ME

INABILITADOS

Razão Social	Num	Documento	Oferta Inicial	Oferta Final	Dif.(%)	ME
MARTINS E SOUSA LTDA	052	41.595.436/0001-58	47,70	47,65		Sim
O. M. PERIPOLLI TOMASI	058	10.904.541/0001-06	51,94	51,94	9,0031	Sim

LOTE 108 - HOMOLOGADO - 27/03/2023 16:47:42
LOTE 108

VALORES UNITÁRIOS FINAIS

Item: 1 Unidade: UND Marca: JR PLASTICOS Modelo: CONFORME DECRITIVO EDITAL

Descrição: SABONETE - aspecto físico sólido, peso 90g – perfumado - fragrância diversas, pele normal. Embalado individualmente. Validade mínima 24 meses a partir da data de fabricação. Embalagem com 90g.

Quantidade: 355 **Valor Unit.:** 1,88 **Valor Total:** 667,40

CLASSIFICAÇÃO

	Razão Social	Num	Documento	Oferta Inicial	Oferta Final	Dif.(%)	ME
1	ALTERNATIVA DISTRIBUIDORA DE	088	28.324.471/0001-74	2,98	1,88		Sim
2	DISTRIBUIDORA ARAGUAIA LTDA	015	44.593.517/0001-07	3,14	1,89	0,53	Sim
3	PRAX - DISTRIBUIDORA & SERVICOS	065	36.761.673/0001-01	3,14	1,90	0,53	Sim
4	DSSSILVA VAREJISTA EIRELI-ME	070	04.197.718/0001-70	3,10	3,10	63,16	Sim
5	DISTRIBUIDORA SOUSA DE PRODUTOS	097	34.573.762/0001-07	3,14	3,14	1,29	Sim
6	JUAREZ DE OLIVEIRA LOPES-ME	035	09.536.683/0001-70	3,14	3,14	0,00	Sim
7	SUPERMERCADO LIDER LTDA	029	13.892.227/0001-30	3,14	3,14	0,00	Sim
8	M H S SANTIAGO LTDA	004	27.061.896/0001-75	3,14	3,14	0,00	Sim
9	E FERNANDES DA SILVA SANTOS	014	10.774.009/0001-03	3,14	3,14	0,00	Sim

DESCLASSIFICADOS

Razão Social	Num	Documento	Oferta Inicial	Oferta Final	Dif.(%)	ME

INABILITADOS

Razão Social	Num	Documento	Oferta Inicial	Oferta Final	Dif.(%)	ME
MARTINS E SOUSA LTDA	069	41.595.436/0001-58	2,00	2,00		Sim
O. M. PERIPOLLI TOMASI	050	10.904.541/0001-06	3,14	3,14	57,0000	Sim

LOTE 109 - HOMOLOGADO - 27/03/2023 16:47:42
LOTE 109

VALORES UNITÁRIOS FINAIS

Item: 1 Unidade: PT Marca: BACARIN Modelo: PT

Descrição: SACO PARA LIXO CAPACIDADE 30 LITROS - Produto de 1ª qualidade em polipropileno suportando peso de 6 kg, deverão apresentar solda contínua homogênea e uniforme, proporcionando uma perfeita vedação. Comprimento: 59X62 cm. Pacote com 100 und. COR: PRETO

Quantidade: 812 **Valor Unit.:** 15,35 **Valor Total:** 12.464,20

CLASSIFICAÇÃO

	Razão Social	Num	Documento	Oferta Inicial	Oferta Final	Dif.(%)	ME
1	PRAX - DISTRIBUIDORA & SERVICOS	016	36.761.673/0001-01	46,94	15,35		Sim
2	ALTERNATIVA DISTRIBUIDORA DE	057	28.324.471/0001-74	44,59	21,00	36,81	Sim
3	DISTRIBUIDORA ARAGUAIA LTDA	051	44.593.517/0001-07	46,94	22,30	6,19	Sim
4	DSSSILVA VAREJISTA EIRELI-ME	071	04.197.718/0001-70	46,90	46,90	110,31	Sim
5	JUAREZ DE OLIVEIRA LOPES-ME	013	09.536.683/0001-70	46,94	46,94	0,09	Sim
6	DISTRIBUIDORA SOUSA DE PRODUTOS	091	34.573.762/0001-07	46,94	46,94	0,00	Sim
7	SUPERMERCADO LIDER LTDA	020	13.892.227/0001-30	46,94	46,94	0,00	Sim
8	M H S SANTIAGO LTDA	048	27.061.896/0001-75	46,94	46,94	0,00	Sim
9	E FERNANDES DA SILVA SANTOS	060	10.774.009/0001-03	46,94	46,94	0,00	Sim

DESCLASSIFICADOS

Razão Social	Num	Documento	Oferta Inicial	Oferta Final	Dif.(%)	ME

INABILITADOS

Razão Social	Num	Documento	Oferta Inicial	Oferta Final	Dif.(%)	ME
MARTINS E SOUSA LTDA	005	41.595.436/0001-58	32,00	22,00		Sim
O. M. PERIPOLLI TOMASI	038	10.904.541/0001-06	46,94	46,94	113,3636	Sim

LOTE 110 - HOMOLOGADO - 27/03/2023 16:47:42
LOTE 110

VALORES UNITÁRIOS FINAIS

Item: 1 Unidade: PT Marca: BACARIN Modelo: PT

Descrição: SACO PARA LIXO CAPACIDADE 50 LITROS - Produto de 1ª qualidade em polipropileno suportando peso de 10 kg, deverão apresentar solda contínua homogênea e uniforme, proporcionando uma perfeita vedação. Comprimento: 70 cm de largura e 60 cm de altura, espessura 3 micras. Pacote com 100 und. COR: PRETO

Quantidade: 920 **Valor Unit.:** 17,31 **Valor Total:** 15.925,20

CLASSIFICAÇÃO

	Razão Social	Num	Documento	Oferta Inicial	Oferta Final	Dif.(%)	ME
1	PRAX - DISTRIBUIDORA & SERVICOS	032	36.761.673/0001-01	49,59	17,31		Sim
2	ALTERNATIVA DISTRIBUIDORA DE	092	28.324.471/0001-74	47,11	21,00	21,32	Sim
3	DISTRIBUIDORA ARAGUAIA LTDA	048	44.593.517/0001-07	49,59	21,30	1,43	Sim
4	DSSSILVA VAREJISTA EIRELI-ME	097	04.197.718/0001-70	49,50	49,50	132,39	Sim
5	SUPERMERCADO LIDER LTDA	045	13.892.227/0001-30	49,59	49,59	0,18	Sim
6	JUAREZ DE OLIVEIRA LOPES-ME	076	09.536.683/0001-70	49,59	49,59	0,00	Sim
7	DISTRIBUIDORA SOUSA DE PRODUTOS	027	34.573.762/0001-07	49,59	49,59	0,00	Sim
8	E FERNANDES DA SILVA SANTOS	003	10.774.009/0001-03	49,59	49,59	0,00	Sim

DESCLASSIFICADOS

Razão Social	Num	Documento	Oferta Inicial	Oferta Final	Dif.(%)	ME

INABILITADOS

Razão Social	Num	Documento	Oferta Inicial	Oferta Final	Dif.(%)	ME
MARTINS E SOUSA LTDA	067	41.595.436/0001-58	35,00	35,00		Sim
O. M. PERIPOLLI TOMASI	026	10.904.541/0001-06	49,59	49,59	41,6857	Sim

LOTE 111 - HOMOLOGADO - 27/03/2023 16:47:42
LOTE 111

VALORES UNITÁRIOS FINAIS

Item: 1 Unidade: PT Marca: BACARIN Modelo: PT

Descrição: SACO PARA LIXO CAPACIDADE 100 LITROS - Produto de 1ª qualidade em polipropileno, reforçado, suportando peso de 20 kg, deverão apresentar solda contínua homogênea e uniforme, proporcionando uma perfeita vedação. Comprimento: 75 cm de largura, 105 cm de altura, espessura 6 micras. Pacote com 100 und. COR: PRETO

Quantidade: 859 **Valor Unit.:** 32,83 **Valor Total:** 28.200,97

CLASSIFICAÇÃO

	Razão Social	Num	Documento	Oferta Inicial	Oferta Final	Dif.(%)	ME
1	PRAX - DISTRIBUIDORA & SERVICOS	086	36.761.673/0001-01	80,54	32,83		Sim
2	DISTRIBUIDORA ARAGUAIA LTDA	056	44.593.517/0001-07	80,54	39,99	21,81	Sim
3	ALTERNATIVA DISTRIBUIDORA DE	043	28.324.471/0001-74	76,51	40,00	0,03	Sim
4	SUPERMERCADO LIDER LTDA	014	13.892.227/0001-30	80,54	69,98	74,95	Sim
5	DSSSILVA VAREJISTA EIRELI-ME	087	04.197.718/0001-70	80,50	73,90	5,60	Sim
6	DISTRIBUIDORA SOUSA DE PRODUTOS	029	34.573.762/0001-07	80,54	80,54	8,99	Sim
7	E FERNANDES DA SILVA SANTOS	016	10.774.009/0001-03	80,54	80,54	0,00	Sim
8	JUAREZ DE OLIVEIRA LOPES-ME	077	09.536.683/0001-70	80,54	80,54	0,00	Sim

DESCLASSIFICADOS

Razão Social	Num	Documento	Oferta Inicial	Oferta Final	Dif.(%)	ME

INABILITADOS

Razão Social	Num	Documento	Oferta Inicial	Oferta Final	Dif.(%)	ME
MARTINS E SOUSA LTDA	005	41.595.436/0001-58	75,00	70,00		Sim

O. M. PERIPOLLI TOMASI	057	10.904.541/0001-06	80,54	80,54	15,0571	Sim

LOTE 112 - HOMOLOGADO - 27/03/2023 16:47:43
LOTE 112

VALORES UNITÁRIOS FINAIS

Item: 1 Unidade: PT Marca: BACARIN Modelo: PT

Descrição: SACO PARA LIXO CAPACIDADE 100 LITROS - Produto de 1ª qualidade em polipropileno, reforçado, suportando peso de 20 kg, deverão apresentar solda contínua homogênea e uniforme, proporcionando uma perfeita vedação. Comprimento: 75 cm de largura, 105 cm de altura, espessura 6 micras. Pacote com 100 und. COR: PRETO

Quantidade: 286 **Valor Unit.:** 30,83 **Valor Total:** 8.817,38

CLASSIFICAÇÃO

	Razão Social	Num	Documento	Oferta Inicial	Oferta Final	Dif.(%)	ME
1	PRAX - DISTRIBUIDORA & SERVICOS	086	36.761.673/0001-01	80,54	30,83		Sim
2	ALTERNATIVA DISTRIBUIDORA DE	035	28.324.471/0001-74	76,51	35,80	16,12	Sim
3	DISTRIBUIDORA ARAGUAIA LTDA	039	44.593.517/0001-07	80,54	39,78	11,12	Sim
4	DSSSILVA VAREJISTA EIRELI-ME	076	04.197.718/0001-70	80,50	74,50	87,28	Sim
5	JUAREZ DE OLIVEIRA LOPES-ME	046	09.536.683/0001-70	80,54	80,54	8,11	Sim
6	DISTRIBUIDORA SOUSA DE PRODUTOS	014	34.573.762/0001-07	80,54	80,54	0,00	Sim
7	SUPERMERCADO LIDER LTDA	024	13.892.227/0001-30	80,54	80,54	0,00	Sim

DESCLASSIFICADOS

Razão Social	Num	Documento	Oferta Inicial	Oferta Final	Dif.(%)	ME

INABILITADOS

Razão Social	Num	Documento	Oferta Inicial	Oferta Final	Dif.(%)	ME
MARTINS E SOUSA LTDA	034	41.595.436/0001-58	75,00	75,00		Sim
O. M. PERIPOLLI TOMASI	050	10.904.541/0001-06	80,54	80,54	7,3867	Sim

LOTE 113 - HOMOLOGADO - 27/03/2023 16:47:43
LOTE 113

VALORES UNITÁRIOS FINAIS

Item: 1 Unidade: PT Marca: JR PLASTICOS Modelo: CONFORME DECRITIVO EDITAL

Descrição: SACOS PLÁSTICOS DE 200L, reforçado com micra entre 0,16 a 0,18, preferencialmente preto, não reciclável. Pacote com 100 unidades. COR PRETO

Quantidade: 261 **Valor Unit.:** 58,89 **Valor Total:** 15.370,29

CLASSIFICAÇÃO

	Razão Social	Num	Documento	Oferta Inicial	Oferta Final	Dif.(%)	ME
1	ALTERNATIVA DISTRIBUIDORA DE	052	28.324.471/0001-74	111,88	58,89		Sim
2	PRAX - DISTRIBUIDORA & SERVICOS	014	36.761.673/0001-01	117,77	58,90	0,02	Sim
3	DISTRIBUIDORA ARAGUAIA LTDA	016	44.593.517/0001-07	117,77	65,00	10,36	Sim
4	SUPERMERCADO LIDER LTDA	023	13.892.227/0001-30	117,77	117,77	81,18	Sim
5	M H S SANTIAGO LTDA	010	27.061.896/0001-75	117,77	117,77	0,00	Sim
6	DISTRIBUIDORA SOUSA DE PRODUTOS	063	34.573.762/0001-07	117,77	117,77	0,00	Sim
7	DSSSILVA VAREJISTA EIRELI-ME	074	04.197.718/0001-70	260,00	260,00	120,77	Sim

DESCLASSIFICADOS

Razão Social	Num	Documento	Oferta Inicial	Oferta Final	Dif.(%)	ME

INABILITADOS

Razão Social	Num	Documento	Oferta Inicial	Oferta Final	Dif.(%)	ME
MARTINS E SOUSA LTDA	083	41.595.436/0001-58	95,00	95,00		Sim
O. M. PERIPOLLI TOMASI	003	10.904.541/0001-06	117,77	117,77	23,9684	Sim

LOTE 114 - HOMOLOGADO - 27/03/2023 16:47:43
LOTE 114

VALORES UNITÁRIOS FINAIS

Item: 1 Unidade: PAR Marca: VONDER Modelo: ITENS DE LIMPEZA

Descrição: SAPATO DE EVA, BRANCO - sem forro, solado em Borracha especial com alta aderência em qualquer piso, em par, tamanho Nº. 36

Quantidade: 46 **Valor Unit.:** 68,45 **Valor Total:** 3.148,70

CLASSIFICAÇÃO

	Razão Social	Num	Documento	Oferta Inicial	Oferta Final	Dif.(%)	ME
1	JUAREZ DE OLIVEIRA LOPES-ME	098	09.536.683/0001-70	89,40	68,45		Sim
2	ALTERNATIVA DISTRIBUIDORA DE	011	28.324.471/0001-74	84,93	68,99	0,79	Sim
3	GDC DA SILVA COSTA EIRELI EPP	083	09.721.729/0001-21	89,40	75,00	8,71	Sim
4	DISTRIBUIDORA SOUSA DE PRODUTOS	084	34.573.762/0001-07	89,40	89,40	19,20	Sim
5	DSSSILVA VAREJISTA EIRELI-ME	068	04.197.718/0001-70	89,40	89,40	0,00	Sim
6	PRAX - DISTRIBUIDORA & SERVICOS	031	36.761.673/0001-01	89,40	89,40	0,00	Sim

DESCLASSIFICADOS

Razão Social	Num	Documento	Oferta Inicial	Oferta Final	Dif.(%)	ME

INABILITADOS

Razão Social	Num	Documento	Oferta Inicial	Oferta Final	Dif.(%)	ME
C T DE OLIVEIRA COM. DE MATERIAIS P/	040	21.398.692/0001-48	89,40	68,40		Sim
O. M. PERIPOLLI TOMASI	064	10.904.541/0001-06	89,40	89,40	30,7018	Sim

LOTE 115 - HOMOLOGADO - 27/03/2023 16:47:43
LOTE 115

VALORES UNITÁRIOS FINAIS

Item: 1 Unidade: PAR Marca: MARLUVAS Modelo: CONFORME DECRITIVO EDITAL

Descrição: SAPATO DE EVA, BRANCO - sem forro, solado em Borracha especial com alta aderência em qualquer piso, em par, tamanho Nº. 37

Quantidade: 45 **Valor Unit.:** 69,69 **Valor Total:** 3.136,05

CLASSIFICAÇÃO

	Razão Social	Num	Documento	Oferta Inicial	Oferta Final	Dif.(%)	ME
1	ALTERNATIVA DISTRIBUIDORA DE	044	28.324.471/0001-74	83,98	69,69		Sim
2	GDC DA SILVA COSTA EIRELI EPP	060	09.721.729/0001-21	88,40	75,00	7,62	Sim
3	SUPERMERCADO LIDER LTDA	022	13.892.227/0001-30	88,40	83,50	11,33	Sim
4	JUAREZ DE OLIVEIRA LOPES-ME	047	09.536.683/0001-70	88,40	88,40	5,87	Sim
5	M H S SANTIAGO LTDA	045	27.061.896/0001-75	88,40	88,40	0,00	Sim
6	DISTRIBUIDORA SOUSA DE PRODUTOS	055	34.573.762/0001-07	88,40	88,40	0,00	Sim
7	DSSSILVA VAREJISTA EIRELI-ME	061	04.197.718/0001-70	88,40	88,40	0,00	Sim
8	PRAX - DISTRIBUIDORA & SERVICOS	082	36.761.673/0001-01	88,40	88,40	0,00	Sim

DESCLASSIFICADOS

Razão Social	Num	Documento	Oferta Inicial	Oferta Final	Dif.(%)	ME

INABILITADOS

Razão Social	Num	Documento	Oferta Inicial	Oferta Final	Dif.(%)	ME
C T DE OLIVEIRA COM. DE MATERIAIS P/	048	21.398.692/0001-48	88,40	69,60		Sim
O. M. PERIPOLLI TOMASI	024	10.904.541/0001-06	88,40	88,40	27,0115	Sim

LOTE 116 - HOMOLOGADO - 27/03/2023 16:47:43
LOTE 116

VALORES UNITÁRIOS FINAIS

Item: 1 Unidade: PAR Marca: MARLUVAS Modelo: CONFORME DECRITIVO EDITAL

Descrição: SAPATO DE EVA, BRANCO - sem forro, solado em Borracha especial com alta aderência em qualquer piso, em par, tamanho Nº. 38

Quantidade: 27 **Valor Unit.:** 74,00 **Valor Total:** 1.998,00

CLASSIFICAÇÃO

	Razão Social	Num	Documento	Oferta Inicial	Oferta Final	Dif.(%)	ME
1	ALTERNATIVA DISTRIBUIDORA DE	054	28.324.471/0001-74	83,98	74,00		Sim
2	GDC DA SILVA COSTA EIRELI EPP	005	09.721.729/0001-21	88,40	75,00	1,35	Sim
3	JUAREZ DE OLIVEIRA LOPES-ME	053	09.536.683/0001-70	88,40	88,40	17,87	Sim
4	DISTRIBUIDORA SOUSA DE PRODUTOS	097	34.573.762/0001-07	88,40	88,40	0,00	Sim
5	PRAX - DISTRIBUIDORA & SERVICOS	079	36.761.673/0001-01	88,40	88,40	0,00	Sim
6	DSSSILVA VAREJISTA EIRELI-ME	041	04.197.718/0001-70	88,40	88,40	0,00	Sim

DESCLASSIFICADOS

Razão Social	Num	Documento	Oferta Inicial	Oferta Final	Dif.(%)	ME

INABILITADOS

Razão Social	Num	Documento	Oferta Inicial	Oferta Final	Dif.(%)	ME
C T DE OLIVEIRA COM. DE MATERIAIS P/	069	21.398.692/0001-48	88,40	73,90		Sim
O. M. PERIPOLLI TOMASI	092	10.904.541/0001-06	88,40	88,40	19,6211	Sim

LOTE 117 - HOMOLOGADO - 27/03/2023 16:47:43
LOTE 117

VALORES UNITÁRIOS FINAIS

Item: 1 Unidade: PAR Marca: BRACOL Modelo:

Descrição: SAPATO DE EVA, BRANCO - sem forro, solado em Borracha especial com alta aderência em qualquer piso, em par, tamanho Nº. 39

Quantidade: 8 **Valor Unit.:** 59,00 **Valor Total:** 472,00

CLASSIFICAÇÃO

	Razão Social	Num	Documento	Oferta Inicial	Oferta Final	Dif.(%)	ME
1	K. R. MELO - EIRELI - ME	076	33.768.305/0001-05	88,00	59,00		Sim
2	ALTERNATIVA DISTRIBUIDORA DE	045	28.324.471/0001-74	84,36	70,00	18,64	Sim
3	GDC DA SILVA COSTA EIRELI EPP	029	09.721.729/0001-21	88,80	77,00	10,00	Sim
4	PRAX - DISTRIBUIDORA & SERVICOS	092	36.761.673/0001-01	88,80	88,80	15,32	Sim
5	DSSSILVA VAREJISTA EIRELI-ME	043	04.197.718/0001-70	88,80	88,80	0,00	Sim
6	JUAREZ DE OLIVEIRA LOPES-ME	072	09.536.683/0001-70	88,80	88,80	0,00	Sim
7	DISTRIBUIDORA SOUSA DE PRODUTOS	018	34.573.762/0001-07	88,80	88,80	0,00	Sim

DESCLASSIFICADOS

Razão Social	Num	Documento	Oferta Inicial	Oferta Final	Dif.(%)	ME

INABILITADOS

Razão Social	Num	Documento	Oferta Inicial	Oferta Final	Dif.(%)	ME
C T DE OLIVEIRA COM. DE MATERIAIS P/	022	21.398.692/0001-48	88,80	58,90		Sim
O. M. PERIPOLLI TOMASI	003	10.904.541/0001-06	88,80	88,80	50,7640	Sim

LOTE 118 - HOMOLOGADO - 27/03/2023 16:47:43
LOTE 118

VALORES UNITÁRIOS FINAIS

Item: 1 Unidade: PAR Marca: MARLUVAS Modelo: CONFORME DECRITIVO EDITAL

Descrição: SAPATO DE EVA, BRANCO - sem forro, solado em Borracha especial com alta aderência em qualquer piso, em par, tamanho Nº. 40

Quantidade: 12 **Valor Unit.:** 74,00 **Valor Total:** 888,00

CLASSIFICAÇÃO

	Razão Social	Num	Documento	Oferta Inicial	Oferta Final	Dif.(%)	ME
1	ALTERNATIVA DISTRIBUIDORA DE	063	28.324.471/0001-74	84,36	74,00		Sim
2	GDC DA SILVA COSTA EIRELI EPP	003	09.721.729/0001-21	88,80	75,00	1,35	Sim
3	DISTRIBUIDORA SOUSA DE PRODUTOS	080	34.573.762/0001-07	88,80	88,80	18,40	Sim
4	DSSSILVA VAREJISTA EIRELI-ME	005	04.197.718/0001-70	88,80	88,80	0,00	Sim
5	PRAX - DISTRIBUIDORA & SERVICOS	074	36.761.673/0001-01	88,80	88,80	0,00	Sim
6	JUAREZ DE OLIVEIRA LOPES-ME	024	09.536.683/0001-70	88,80	88,80	0,00	Sim

DESCLASSIFICADOS

Razão Social	Num	Documento	Oferta Inicial	Oferta Final	Dif.(%)	ME

INABILITADOS

Razão Social	Num	Documento	Oferta Inicial	Oferta Final	Dif.(%)	ME
C T DE OLIVEIRA COM. DE MATERIAIS P/	081	21.398.692/0001-48	88,80	73,90		Sim
O. M. PERIPOLLI TOMASI	059	10.904.541/0001-06	88,80	88,80	20,1624	Sim

LOTE 119 - HOMOLOGADO - 27/03/2023 16:47:43
LOTE 119

VALORES UNITÁRIOS FINAIS

Item: 1 Unidade: PAR Marca: MARLUVAS Modelo: CONFORME DECRITIVO EDITAL

Descrição: SAPATO DE EVA, BRANCO - sem forro, solado em Borracha especial com alta aderência em qualquer piso, em par, tamanho Nº. 41

Quantidade: 1 **Valor Unit.:** 74,00 **Valor Total:** 74,00

CLASSIFICAÇÃO

	Razão Social	Num	Documento	Oferta Inicial	Oferta Final	Dif.(%)	ME
1	ALTERNATIVA DISTRIBUIDORA DE	040	28.324.471/0001-74	84,36	74,00		Sim
2	GDC DA SILVA COSTA EIRELI EPP	062	09.721.729/0001-21	88,80	75,00	1,35	Sim
3	JUAREZ DE OLIVEIRA LOPES-ME	015	09.536.683/0001-70	88,80	88,80	18,40	Sim
4	SUPERMERCADO LIDER LTDA	027	13.892.227/0001-30	88,80	88,80	0,00	Sim
5	PRAX - DISTRIBUIDORA & SERVICOS	099	36.761.673/0001-01	88,80	88,80	0,00	Sim
6	M H S SANTIAGO LTDA	074	27.061.896/0001-75	88,80	88,80	0,00	Sim
7	DISTRIBUIDORA SOUSA DE PRODUTOS	037	34.573.762/0001-07	88,80	88,80	0,00	Sim
8	DSSSILVA VAREJISTA EIRELI-ME	032	04.197.718/0001-70	88,80	88,80	0,00	Sim

DESCLASSIFICADOS

Razão Social	Num	Documento	Oferta Inicial	Oferta Final	Dif.(%)	ME

INABILITADOS

Razão Social	Num	Documento	Oferta Inicial	Oferta Final	Dif.(%)	ME
C T DE OLIVEIRA COM. DE MATERIAIS P/	086	21.398.692/0001-48	88,80	73,90		Sim
O. M. PERIPOLLI TOMASI	065	10.904.541/0001-06	88,80	88,80	20,1624	Sim

LOTE 120 - HOMOLOGADO - 27/03/2023 16:47:44
LOTE 120

VALORES UNITÁRIOS FINAIS

Item: 1 Unidade: UND Marca: SPOLIUM Modelo: CONFORME DECRITIVO EDITAL

Descrição: SAPONÁCEO EM PÓ CLORO - Composição tensoativos aniônicos, alcalinizantes. Características adicionais: biodegradável, aspecto físico pó. Odor diversos. Marcas de referência: Radium, Bombril, Ypê ou equivalente ou similar ou de melhor qualidade. Registrado na ANVISA. Validade mínima 12 meses a partir da data de fabricação. Embalagem com 300g.

Quantidade: 65 **Valor Unit.:** 12,86 **Valor Total:** 835,90

CLASSIFICAÇÃO

	Razão Social	Num	Documento	Oferta Inicial	Oferta Final	Dif.(%)	ME
1	ALTERNATIVA DISTRIBUIDORA DE	095	28.324.471/0001-74	12,86	12,86		Sim
2	PRAX - DISTRIBUIDORA & SERVICOS	007	36.761.673/0001-01	13,54	13,54	5,29	Sim
3	DSSSILVA VAREJISTA EIRELI-ME	070	04.197.718/0001-70	13,54	13,54	0,00	Sim
4	E FERNANDES DA SILVA SANTOS	041	10.774.009/0001-03	13,54	13,54	0,00	Sim
5	DISTRIBUIDORA SOUSA DE PRODUTOS	009	34.573.762/0001-07	13,54	13,54	0,00	Sim
6	M H S SANTIAGO LTDA	061	27.061.896/0001-75	13,54	13,54	0,00	Sim

DESCLASSIFICADOS

Razão Social	Num	Documento	Oferta Inicial	Oferta Final	Dif.(%)	ME

INABILITADOS

Razão Social	Num	Documento	Oferta Inicial	Oferta Final	Dif.(%)	ME
O. M. PERIPOLLI TOMASI	092	10.904.541/0001-06	13,54	13,54		Sim

LOTE 121 - HOMOLOGADO - 27/03/2023 16:47:44
LOTE 121

VALORES UNITÁRIOS FINAIS

Item: 1 Unidade: UND Marca: INDAIA Modelo: CONFORME DECRITIVO EDITAL

Descrição: SODA CÁUSTICA CRISTALIZADA EM ESCAMAS - composição hidróxido de sódio 96-98%. Validade mínima 12 meses a partir da data de fabricação. Registrado na ANVISA. Embalagem de 1 kg

Quantidade: 78 **Valor Unit.:** 18,99 **Valor Total:** 1.481,22

CLASSIFICAÇÃO

	Razão Social	Num	Documento	Oferta Inicial	Oferta Final	Dif.(%)	ME
1	ALTERNATIVA DISTRIBUIDORA DE	012	28.324.471/0001-74	30,39	18,99		Sim
2	PRAX - DISTRIBUIDORA & SERVICOS	074	36.761.673/0001-01	31,99	19,80	4,27	Sim
3	SUPERMERCADO LIDER LTDA	022	13.892.227/0001-30	31,99	31,99	61,57	Sim
4	JUAREZ DE OLIVEIRA LOPES-ME	063	09.536.683/0001-70	31,99	31,99	0,00	Sim
5	DISTRIBUIDORA SOUSA DE PRODUTOS	081	34.573.762/0001-07	31,99	31,99	0,00	Sim
6	E FERNANDES DA SILVA SANTOS	014	10.774.009/0001-03	31,99	31,99	0,00	Sim

7	DSSSILVA VAREJISTA EIRELI-ME	042	04.197.718/0001-70	31,99	31,99	0,00	Sim

DESCLASSIFICADOS

Razão Social	Num	Documento	Oferta Inicial	Oferta Final	Dif.(%)	ME

INABILITADOS

Razão Social	Num	Documento	Oferta Inicial	Oferta Final	Dif.(%)	ME
O. M. PERIPOLLI TOMASI	009	10.904.541/0001-06	31,99	31,99		Sim

LOTE 122 - HOMOLOGADO - 27/03/2023 16:47:44
LOTE 122

VALORES UNITÁRIOS FINAIS

Item: 1 Unidade: UND Marca: KAPAZI Modelo: KAPAZI

Descrição: TAPETE SANITIZANTE - 100x60cm, Preto, material de PVC, retangular.

Quantidade: 157 **Valor Unit.:** 150,00 **Valor Total:** 23.550,00

CLASSIFICAÇÃO

	Razão Social	Num	Documento	Oferta Inicial	Oferta Final	Dif.(%)	ME
1	DISTRIBUIDORA ARAGUAIA LTDA	040	44.593.517/0001-07	160,91	150,00		Sim
2	ALTERNATIVA DISTRIBUIDORA DE	066	28.324.471/0001-74	152,86	152,86	1,91	Sim
3	M H S SANTIAGO LTDA	098	27.061.896/0001-75	160,91	160,91	5,27	Sim
4	PRAX - DISTRIBUIDORA & SERVICOS	002	36.761.673/0001-01	160,91	160,91	0,00	Sim
5	DISTRIBUIDORA SOUSA DE PRODUTOS	069	34.573.762/0001-07	160,91	160,91	0,00	Sim
6	DSSSILVA VAREJISTA EIRELI-ME	073	04.197.718/0001-70	160,91	160,91	0,00	Sim

DESCLASSIFICADOS

Razão Social	Num	Documento	Oferta Inicial	Oferta Final	Dif.(%)	ME

INABILITADOS

Razão Social	Num	Documento	Oferta Inicial	Oferta Final	Dif.(%)	ME
O. M. PERIPOLLI TOMASI	036	10.904.541/0001-06	160,91	160,91		Sim

LOTE 123 - HOMOLOGADO - 27/03/2023 16:47:44
LOTE 123

VALORES UNITÁRIOS FINAIS

Item: 1 Unidade: PT Marca: INOVEM Modelo: CONFORME DECRITIVO EDITAL

Descrição: TOUCA DESCARTÁVEL - Produto de 1ª qualidade, sanfonada produzidas em TNT 100% polipropileno, com elástico. Em sua extremidade para fixação na cabeça. Pacote com 100 und. Cor: branca.

Quantidade: 603 **Valor Unit.:** 8,99 **Valor Total:** 5.420,97

CLASSIFICAÇÃO

	Razão Social	Num	Documento	Oferta Inicial	Oferta Final	Dif.(%)	ME
1	ALTERNATIVA DISTRIBUIDORA DE	093	28.324.471/0001-74	24,62	8,99		Sim
2	DISTRIBUIDORA ARAGUAIA LTDA	077	44.593.517/0001-07	25,92	9,00	0,11	Sim
3	PRAX - DISTRIBUIDORA & SERVICOS	038	36.761.673/0001-01	25,92	10,25	13,89	Sim
4	E F FERREIRA - ME	080	18.320.979/0001-40	25,92	13,35	30,24	Sim
5	K. R. MELO - EIRELI - ME	001	33.768.305/0001-05	25,50	25,50	91,01	Sim
6	JUAREZ DE OLIVEIRA LOPES-ME	067	09.536.683/0001-70	25,92	25,92	1,65	Sim
7	SUPERMERCADO LIDER LTDA	094	13.892.227/0001-30	25,92	25,92	0,00	Sim
8	DSSSILVA VAREJISTA EIRELI-ME	011	04.197.718/0001-70	25,92	25,92	0,00	Sim

9	DISTRIBUIDORA SOUSA DE PRODUTOS	069	34.573.762/0001-07	25,92	25,92	0,00	Sim

DESCLASSIFICADOS

Razão Social	Num	Documento	Oferta Inicial	Oferta Final	Dif.(%)	ME

INABILITADOS

Razão Social	Num	Documento	Oferta Inicial	Oferta Final	Dif.(%)	ME
MARTINS E SOUSA LTDA	030	41.595.436/0001-58	16,00	11,00		Sim
O. M. PERIPOLLI TOMASI	097	10.904.541/0001-06	25,92	25,92	135,6364	Sim

LOTE 124 - HOMOLOGADO - 27/03/2023 16:47:44
LOTE 124

VALORES UNITÁRIOS FINAIS

Item: 1 Unidade: UND Marca: BRABULAR Modelo: CONFORME DECRITIVO EDITAL

Descrição: VARAL SANFONADO - 100cm em Alumínio de Parede retrátil estrutura em tubo de alumínio, peças plásticas em polipropileno; cada vareta suporta 6kg de roupa. Acessórios: Kit parafusos para fixar o produto na parede. Dimensões: 42 x 100 x 16.

Quantidade: 23 **Valor Unit.:** 165,56 **Valor Total:** 3.807,88

CLASSIFICAÇÃO

	Razão Social	Num	Documento	Oferta Inicial	Oferta Final	Dif.(%)	ME
1	ALTERNATIVA DISTRIBUIDORA DE	082	28.324.471/0001-74	165,56	165,56		Sim
2	PRAX - DISTRIBUIDORA & SERVICOS	074	36.761.673/0001-01	174,27	174,27	5,26	Sim
3	DISTRIBUIDORA SOUSA DE PRODUTOS	007	34.573.762/0001-07	174,27	174,27	0,00	Sim
4	DSSSILVA VAREJISTA EIRELI-ME	046	04.197.718/0001-70	174,27	174,27	0,00	Sim
5	M H S SANTIAGO LTDA	039	27.061.896/0001-75	174,27	174,27	0,00	Sim

DESCLASSIFICADOS

Razão Social	Num	Documento	Oferta Inicial	Oferta Final	Dif.(%)	ME

INABILITADOS

Razão Social	Num	Documento	Oferta Inicial	Oferta Final	Dif.(%)	ME
O. M. PERIPOLLI TOMASI	019	10.904.541/0001-06	174,27	174,27		Sim

LOTE 125 - HOMOLOGADO - 27/03/2023 16:47:44
LOTE 125

VALORES UNITÁRIOS FINAIS

Item: 1 Unidade: UND Marca: VDULAR Modelo: UND

Descrição: VASSOURA COM CERDAS DE NYLON - base de plástico medindo aproximadamente 30 cm, cerdas com comprimento mínimo (saliente) de 11 cm e espessura média de 0,8mm, dispostas em no mínimo 4 carreiras de tufos justapostos homogêneos de modo a preencher toda a base, a fixação das cerdas à base deverá ser firme e resistente. cabo de metal revestido com plástico, resistente Produto de 1ª qualidade, medindo 1,40m, com emborrachado na ponta para rosquear com facilidade na base da vassoura e com gancho na outra ponta do cabo para pendurar, com perfeito acabamento, uso doméstico.

Quantidade: 307 **Valor Unit.:** 7,39 **Valor Total:** 2.268,73

CLASSIFICAÇÃO

	Razão Social	Num	Documento	Oferta Inicial	Oferta Final	Dif.(%)	ME
1	PRAX - DISTRIBUIDORA & SERVICOS	040	36.761.673/0001-01	18,16	7,39		Sim
2	DISTRIBUIDORA ARAGUAIA LTDA	015	44.593.517/0001-07	18,16	14,00	89,45	Sim
3	JUAREZ DE OLIVEIRA LOPES-ME	045	09.536.683/0001-70	18,16	15,95	13,93	Sim
4	ALTERNATIVA DISTRIBUIDORA DE	075	28.324.471/0001-74	17,25	17,25	8,15	Sim
5	DSSSILVA VAREJISTA EIRELI-ME	002	04.197.718/0001-70	18,16	18,16	5,28	Sim

6	DISTRIBUIDORA SOUSA DE PRODUTOS	054	34.573.762/0001-07	18,16	18,16	0,00	Sim
7	SUPERMERCADO LIDER LTDA	097	13.892.227/0001-30	18,16	18,16	0,00	Sim
8	E FERNANDES DA SILVA SANTOS	059	10.774.009/0001-03	18,16	18,16	0,00	Sim

DESCLASSIFICADOS

Razão Social	Num	Documento	Oferta Inicial	Oferta Final	Dif.(%)	ME

INABILITADOS

Razão Social	Num	Documento	Oferta Inicial	Oferta Final	Dif.(%)	ME
O. M. PERIPOLLI TOMASI	085	10.904.541/0001-06	18,16	18,16		Sim

LOTE 126 - HOMOLOGADO - 27/03/2023 16:47:44
LOTE 126

VALORES UNITÁRIOS FINAIS

Item: 1 Unidade: UND Marca: VDULAR Modelo: UND

Descrição: VASSOURA DE CERDAS PIAÇAVA, cabo e cepa de madeira, capa folha flange, comprimento da cepa 24 cm, comprimento das cerdas 28 cm, com cabo colado, tipo institucional, tipo cabo comprido, comprimento do cabo 140 cm. Validade indeterminada.

Quantidade: 176 **Valor Unit.:** 11,53 **Valor Total:** 2.029,28

CLASSIFICAÇÃO

	Razão Social	Num	Documento	Oferta Inicial	Oferta Final	Dif.(%)	ME
1	PRAX - DISTRIBUIDORA & SERVICOS	067	36.761.673/0001-01	18,30	11,53		Sim
2	JUAREZ DE OLIVEIRA LOPES-ME	030	09.536.683/0001-70	18,30	17,34	50,39	Sim
3	ALTERNATIVA DISTRIBUIDORA DE	051	28.324.471/0001-74	17,39	17,39	0,29	Sim
4	E FERNANDES DA SILVA SANTOS	083	10.774.009/0001-03	18,30	18,30	5,23	Sim
5	SUPERMERCADO LIDER LTDA	049	13.892.227/0001-30	18,30	18,30	0,00	Sim
6	DISTRIBUIDORA SOUSA DE PRODUTOS	085	34.573.762/0001-07	18,30	18,30	0,00	Sim
7	DSSSILVA VAREJISTA EIRELI-ME	077	04.197.718/0001-70	18,30	18,30	0,00	Sim

DESCLASSIFICADOS

Razão Social	Num	Documento	Oferta Inicial	Oferta Final	Dif.(%)	ME

INABILITADOS

Razão Social	Num	Documento	Oferta Inicial	Oferta Final	Dif.(%)	ME
O. M. PERIPOLLI TOMASI	042	10.904.541/0001-06	18,30	18,30		Sim

LOTE 127 - HOMOLOGADO - 27/03/2023 16:47:44
LOTE 127

VALORES UNITÁRIOS FINAIS

Item: 1 Unidade: UND Marca: VDULAR Modelo: UND

Descrição: VASSOURA DE CERDAS PÊLO SINTÉTICO - cabo de madeira coberta com plástico, material cepa plástico. Dimensões aproximadas: comprimento da cepa 27cm, comprimento cerdas 7cm, comprimento do cabo 140 cm. Validade indeterminada. Marcas de referência: Condor, Bettanin, Brilhus, ou equivalente ou similar ou de melhor qualidade.

Quantidade: 109 **Valor Unit.:** 8,47 **Valor Total:** 923,23

CLASSIFICAÇÃO

	Razão Social	Num	Documento	Oferta Inicial	Oferta Final	Dif.(%)	ME
1	PRAX - DISTRIBUIDORA & SERVICOS	012	36.761.673/0001-01	16,64	8,47		Sim
2	DISTRIBUIDORA ARAGUAIA LTDA	053	44.593.517/0001-07	16,64	9,00	6,26	Sim
3	JUAREZ DE OLIVEIRA LOPES-ME	055	09.536.683/0001-70	16,64	13,95	55,00	Sim
4	ALTERNATIVA DISTRIBUIDORA DE	052	28.324.471/0001-74	15,81	15,81	13,33	Sim

5	SUPERMERCADO LIDER LTDA	060	13.892.227/0001-30	16,64	16,64	5,25	Sim
6	DISTRIBUIDORA SOUSA DE PRODUTOS	091	34.573.762/0001-07	16,64	16,64	0,00	Sim
7	E FERNANDES DA SILVA SANTOS	038	10.774.009/0001-03	16,64	16,64	0,00	Sim
8	DSSSILVA VAREJISTA EIRELI-ME	084	04.197.718/0001-70	16,64	16,64	0,00	Sim

DESCLASSIFICADOS

Razão Social	Num	Documento	Oferta Inicial	Oferta Final	Dif.(%)	ME

INABILITADOS

Razão Social	Num	Documento	Oferta Inicial	Oferta Final	Dif.(%)	ME
O. M. PERIPOLLI TOMASI	051	10.904.541/0001-06	16,64	16,64		Sim

LOTE 128 - HOMOLOGADO - 27/03/2023 16:47:44
LOTE 128

VALORES UNITÁRIOS FINAIS

Item: 1 Unidade: UND Marca: VDULAR Modelo: UND

Descrição: VASSOURA DE TETO - Produto de 1ª qualidade, vassoura para limpeza de teto, com cabo em madeira revestido em PVC, separado em duas partes, dotado de encaixe para unir as partes, com comprimento total de 2,4 metros. comprimento mínimo das fibras de limpeza: 20 cm.

Quantidade: 74 **Valor Unit.:** 19,90 **Valor Total:** 1.472,60

CLASSIFICAÇÃO

	Razão Social	Num	Documento	Oferta Inicial	Oferta Final	Dif.(%)	ME
1	PRAX - DISTRIBUIDORA & SERVICOS	038	36.761.673/0001-01	40,54	19,90		Sim
2	DISTRIBUIDORA ARAGUAIA LTDA	031	44.593.517/0001-07	40,54	38,00	90,95	Sim
3	ALTERNATIVA DISTRIBUIDORA DE	065	28.324.471/0001-74	38,51	38,51	1,34	Sim
4	DISTRIBUIDORA SOUSA DE PRODUTOS	094	34.573.762/0001-07	40,54	40,54	5,27	Sim
5	DSSSILVA VAREJISTA EIRELI-ME	019	04.197.718/0001-70	40,54	40,54	0,00	Sim

DESCLASSIFICADOS

Razão Social	Num	Documento	Oferta Inicial	Oferta Final	Dif.(%)	ME

INABILITADOS

Razão Social	Num	Documento	Oferta Inicial	Oferta Final	Dif.(%)	ME
O. M. PERIPOLLI TOMASI	013	10.904.541/0001-06	40,54	40,54		Sim

LOTE 129 - HOMOLOGADO - 27/03/2023 16:47:44
LOTE 129

VALORES UNITÁRIOS FINAIS

Item: 1 Unidade: UND Marca: LUMAR Modelo: LUMAR

Descrição: BACIA GRANDE - Produto de 1ª qualidade, reforçada, 100 litros, em polipropileno (pp).

Quantidade: 6 **Valor Unit.:** 59,00 **Valor Total:** 354,00

CLASSIFICAÇÃO

	Razão Social	Num	Documento	Oferta Inicial	Oferta Final	Dif.(%)	ME
1	DISTRIBUIDORA ARAGUAIA LTDA	053	44.593.517/0001-07	62,80	59,00		Sim
2	ALTERNATIVA DISTRIBUIDORA DE	099	28.324.471/0001-74	59,66	59,66	1,12	Sim
3	PRAX - DISTRIBUIDORA & SERVICOS	060	36.761.673/0001-01	62,80	62,80	5,26	Sim
4	DISTRIBUIDORA SOUSA DE PRODUTOS	025	34.573.762/0001-07	62,80	62,80	0,00	Sim
5	DSSSILVA VAREJISTA EIRELI-ME	020	04.197.718/0001-70	62,80	62,80	0,00	Sim
6	SUPERMERCADO LIDER LTDA	094	13.892.227/0001-30	62,80	62,80	0,00	Sim

7	E FERNANDES DA SILVA SANTOS	014	10.774.009/0001-03	62,80	62,80	0,00	Sim

DESCLASSIFICADOS

Razão Social	Num	Documento	Oferta Inicial	Oferta Final	Dif.(%)	ME

INABILITADOS

Razão Social	Num	Documento	Oferta Inicial	Oferta Final	Dif.(%)	ME
O. M. PERIPOLLI TOMASI	045	10.904.541/0001-06	62,80	62,80		Sim

LOTE 130 - HOMOLOGADO - 27/03/2023 16:47:45
LOTE 130

VALORES UNITÁRIOS FINAIS

Item: 1 Unidade: UND Marca: MR PLASTICOS Modelo: CONFORME DECRITIVO EDITAL

Descrição: BALDE PLÁSTICO CONCRETO PRETO 12L - balde para concreto 12 litros. produtos de 1ª qualidade, alça galvanizada, resistente em polietileno, confecionado em plastico, com pegador no fundo do balde

Quantidade: 20 **Valor Unit.:** 8,99 **Valor Total:** 179,80

CLASSIFICAÇÃO

	Razão Social	Num	Documento	Oferta Inicial	Oferta Final	Dif.(%)	ME
1	ALTERNATIVA DISTRIBUIDORA DE	060	28.324.471/0001-74	22,21	8,99		Sim
2	DISTRIBUIDORA ARAGUAIA LTDA	067	44.593.517/0001-07	23,38	9,00	0,11	Sim
3	PRAX - DISTRIBUIDORA & SERVICOS	017	36.761.673/0001-01	23,38	10,39	15,44	Sim
4	E F FERREIRA - ME	007	18.320.979/0001-40	23,38	13,90	33,78	Sim
5	SUPERMERCADO LIDER LTDA	026	13.892.227/0001-30	23,38	23,38	68,20	Sim
6	JUAREZ DE OLIVEIRA LOPES-ME	071	09.536.683/0001-70	23,38	23,38	0,00	Sim
7	DISTRIBUIDORA SOUSA DE PRODUTOS	069	34.573.762/0001-07	23,38	23,38	0,00	Sim
8	E FERNANDES DA SILVA SANTOS	027	10.774.009/0001-03	23,38	23,38	0,00	Sim
9	DSSSILVA VAREJISTA EIRELI-ME	068	04.197.718/0001-70	23,38	23,38	0,00	Sim

DESCLASSIFICADOS

Razão Social	Num	Documento	Oferta Inicial	Oferta Final	Dif.(%)	ME

INABILITADOS

Razão Social	Num	Documento	Oferta Inicial	Oferta Final	Dif.(%)	ME
O. M. PERIPOLLI TOMASI	091	10.904.541/0001-06	23,38	23,38		Sim

LOTE 131 - HOMOLOGADO - 27/03/2023 16:47:45
LOTE 131

VALORES UNITÁRIOS FINAIS

Item: 1 Unidade: UND Marca: EXTRUSA Modelo: CONFORME DECRITIVO EDITAL

Descrição: BOBINA DE SACO PLÁSTICO - picotada, dimensões: 30 x 40 cm. com 500 unidade, produto de 1 qualidade, atoxico, reciclavel. Com uso destinado para frutas, verduras, legumes, frio e carnes..

Quantidade: 30 **Valor Unit.:** 59,84 **Valor Total:** 1.795,20

CLASSIFICAÇÃO

	Razão Social	Num	Documento	Oferta Inicial	Oferta Final	Dif.(%)	ME
1	ALTERNATIVA DISTRIBUIDORA DE	083	28.324.471/0001-74	59,84	59,84		Sim
2	JUAREZ DE OLIVEIRA LOPES-ME	071	09.536.683/0001-70	62,99	62,99	5,26	Sim
3	SUPERMERCADO LIDER LTDA	058	13.892.227/0001-30	62,99	62,99	0,00	Sim
4	DISTRIBUIDORA SOUSA DE PRODUTOS	001	34.573.762/0001-07	62,99	62,99	0,00	Sim

5	DSSSILVA VAREJISTA EIRELI-ME	026	04.197.718/0001-70	62,99	62,99	0,00	Sim
6	E FERNANDES DA SILVA SANTOS	034	10.774.009/0001-03	62,99	62,99	0,00	Sim
7	PRAX - DISTRIBUIDORA & SERVICOS	019	36.761.673/0001-01	62,99	62,99	0,00	Sim

DESCLASSIFICADOS

Razão Social	Num	Documento	Oferta Inicial	Oferta Final	Dif.(%)	ME

INABILITADOS

Razão Social	Num	Documento	Oferta Inicial	Oferta Final	Dif.(%)	ME
O. M. PERIPOLLI TOMASI	081	10.904.541/0001-06	62,99	62,99		Sim

LOTE 132 - HOMOLOGADO - 27/03/2023 16:47:45
LOTE 132

VALORES UNITÁRIOS FINAIS

Item: 1 Unidade: UND Marca: EXTRUSA Modelo: CONFORME DECRITIVO EDITAL

Descrição: BOBINA DE SACO PLÁSTICO - picotada, dimensões: 40 x 60 cm. com 500 unidade, produto de 1 qualidade, atoxico, reciclavel. Com uso destinado para frutas, verduras, legumes, frio e carnes..

Quantidade: 10 **Valor Unit.:** 64,23 **Valor Total:** 642,30

CLASSIFICAÇÃO

	Razão Social	Num	Documento	Oferta Inicial	Oferta Final	Dif.(%)	ME
1	ALTERNATIVA DISTRIBUIDORA DE	057	28.324.471/0001-74	64,23	64,23		Sim
2	PRAX - DISTRIBUIDORA & SERVICOS	077	36.761.673/0001-01	67,61	67,61	5,26	Sim
3	DSSSILVA VAREJISTA EIRELI-ME	085	04.197.718/0001-70	67,61	67,61	0,00	Sim
4	E FERNANDES DA SILVA SANTOS	095	10.774.009/0001-03	67,61	67,61	0,00	Sim
5	SUPERMERCADO LIDER LTDA	063	13.892.227/0001-30	67,61	67,61	0,00	Sim
6	DISTRIBUIDORA SOUSA DE PRODUTOS	001	34.573.762/0001-07	67,61	67,61	0,00	Sim

DESCLASSIFICADOS

Razão Social	Num	Documento	Oferta Inicial	Oferta Final	Dif.(%)	ME
JUAREZ DE OLIVEIRA LOPES-ME	064	09.536.683/0001-70	67,61	64,20		Sim

INABILITADOS

Razão Social	Num	Documento	Oferta Inicial	Oferta Final	Dif.(%)	ME
O. M. PERIPOLLI TOMASI	017	10.904.541/0001-06	67,61	67,61		Sim

LOTE 133 - HOMOLOGADO - 27/03/2023 16:47:45
LOTE 133

VALORES UNITÁRIOS FINAIS

Item: 1 Unidade: ROLO Marca: EXTRUSA Modelo: CONFORME DECRITIVO EDITAL

Descrição: BOBINA DE SACO PLÁSTICO - picotada, dimensões: 20 x 30 cm. rolo com 700 sacos. composição: polietileno virgem de alta densidade (pead); solda e picote no fundo. transparente, liso, atóxico e inodoro.

Quantidade: 3 **Valor Unit.:** 51,40 **Valor Total:** 154,20

CLASSIFICAÇÃO

	Razão Social	Num	Documento	Oferta Inicial	Oferta Final	Dif.(%)	ME
1	ALTERNATIVA DISTRIBUIDORA DE	053	28.324.471/0001-74	51,40	51,40		Sim
2	E FERNANDES DA SILVA SANTOS	046	10.774.009/0001-03	54,11	54,11	5,27	Sim
3	PRAX - DISTRIBUIDORA & SERVICOS	048	36.761.673/0001-01	54,11	54,11	0,00	Sim
4	DISTRIBUIDORA SOUSA DE PRODUTOS	001	34.573.762/0001-07	54,11	54,11	0,00	Sim

5	DSSSILVA VAREJISTA EIRELI-ME	072	04.197.718/0001-70	54,11	54,11	0,00	Sim

DESCLASSIFICADOS

Razão Social	Num	Documento	Oferta Inicial	Oferta Final	Dif.(%)	ME

INABILITADOS

Razão Social	Num	Documento	Oferta Inicial	Oferta Final	Dif.(%)	ME
O. M. PERIPOLLI TOMASI	038	10.904.541/0001-06	54,11	54,11		Sim

LOTE 134 - HOMOLOGADO - 27/03/2023 16:47:45
LOTE 134

VALORES UNITÁRIOS FINAIS

Item: 1 Unidade: UND Marca: VULCABRAS Modelo: ITENS DE LIMPEZA

Descrição: BOTA PVC CANO MÉDIO - Produto de 1ª qualidade, (25cm) impermeável. Calçado ocupacional de uso profissional, tipo bota PVC cano médio, impermeável, inteiro polimérico, confeccionado em policloreto de vinila (PVC), com resistência química, sistema de absorção de energia no solado, propriedades antiderrapantes e resistência a óleo combustível. COR: BRANCA – (TAMANHO Nº 34).

Quantidade: 1 **Valor Unit.:** 64,95 **Valor Total:** 64,95

CLASSIFICAÇÃO

	Razão Social	Num	Documento	Oferta Inicial	Oferta Final	Dif.(%)	ME
1	JUAREZ DE OLIVEIRA LOPES-ME	079	09.536.683/0001-70	69,28	64,95		Sim
2	ALTERNATIVA DISTRIBUIDORA DE	048	28.324.471/0001-74	65,82	65,82	1,34	Sim
3	PRAX - DISTRIBUIDORA & SERVICOS	044	36.761.673/0001-01	69,28	69,28	5,26	Sim
4	E FERNANDES DA SILVA SANTOS	091	10.774.009/0001-03	69,28	69,28	0,00	Sim
5	DISTRIBUIDORA SOUSA DE PRODUTOS	068	34.573.762/0001-07	69,28	69,28	0,00	Sim
6	DSSSILVA VAREJISTA EIRELI-ME	006	04.197.718/0001-70	69,28	69,28	0,00	Sim

DESCLASSIFICADOS

Razão Social	Num	Documento	Oferta Inicial	Oferta Final	Dif.(%)	ME

INABILITADOS

Razão Social	Num	Documento	Oferta Inicial	Oferta Final	Dif.(%)	ME
C T DE OLIVEIRA COM. DE MATERIAIS P/	063	21.398.692/0001-48	69,28	64,90		Sim
O. M. PERIPOLLI TOMASI	047	10.904.541/0001-06	69,28	69,28	6,7488	Sim

LOTE 135 - HOMOLOGADO - 27/03/2023 16:47:45
LOTE 135

VALORES UNITÁRIOS FINAIS

Item: 1 Unidade: UND Marca: VULCABRAS Modelo: ITENS DE LIMPEZA

Descrição: BOTA PVC CANO MÉDIO - Produto de 1ª qualidade, (25cm) impermeável. Calçado ocupacional de uso profissional, tipo bota PVC cano médio, impermeável, inteiro polimérico, confeccionado em policloreto de vinila (PVC), com resistência química, sistema de absorção de energia no solado, propriedades antiderrapantes e resistência a óleo combustível. COR: BRANCA – (TAMANHO Nº 35).

Quantidade: 1 **Valor Unit.:** 64,95 **Valor Total:** 64,95

CLASSIFICAÇÃO

	Razão Social	Num	Documento	Oferta Inicial	Oferta Final	Dif.(%)	ME
1	JUAREZ DE OLIVEIRA LOPES-ME	004	09.536.683/0001-70	69,28	64,95		Sim
2	ALTERNATIVA DISTRIBUIDORA DE	030	28.324.471/0001-74	65,82	65,82	1,34	Sim
3	E FERNANDES DA SILVA SANTOS	059	10.774.009/0001-03	68,28	68,28	3,74	Sim
4	PRAX - DISTRIBUIDORA & SERVICOS	094	36.761.673/0001-01	69,28	69,28	1,46	Sim

5	DISTRIBUIDORA SOUSA DE PRODUTOS	079	34.573.762/0001-07	69,28	69,28	0,00	Sim
6	DSSSILVA VAREJISTA EIRELI-ME	061	04.197.718/0001-70	69,28	69,28	0,00	Sim

DESCLASSIFICADOS

Razão Social	Num	Documento	Oferta Inicial	Oferta Final	Dif.(%)	ME

INABILITADOS

Razão Social	Num	Documento	Oferta Inicial	Oferta Final	Dif.(%)	ME
C T DE OLIVEIRA COM. DE MATERIAIS P/	002	21.398.692/0001-48	69,28	64,80		Sim
O. M. PERIPOLLI TOMASI	075	10.904.541/0001-06	69,28	69,28	6,9136	Sim

LOTE 136 - HOMOLOGADO - 27/03/2023 16:47:45
LOTE 136

VALORES UNITÁRIOS FINAIS

Item: 1 Unidade: UND Marca: VULCABRAS Modelo: ITENS DE LIMPEZA

Descrição: BOTA PVC CANO MÉDIO - Produto de 1ª qualidade, (25cm) impermeável. Calçado ocupacional de uso profissional, tipo bota PVC cano médio, impermeável, inteiro polimérico, confeccionado em policloreto de vinila (PVC), com resistência química, sistema de absorção de energia no solado, propriedades antiderrapantes e resistência a óleo combustível. COR: BRANCA – (TAMANHO Nº 42).

Quantidade: 1 **Valor Unit.:** 64,20 **Valor Total:** 64,20

CLASSIFICAÇÃO

	Razão Social	Num	Documento	Oferta Inicial	Oferta Final	Dif.(%)	ME
1	JUAREZ DE OLIVEIRA LOPES-ME	091	09.536.683/0001-70	69,28	64,20		Sim
2	ALTERNATIVA DISTRIBUIDORA DE	031	28.324.471/0001-74	65,82	65,82	2,52	Sim
3	E FERNANDES DA SILVA SANTOS	076	10.774.009/0001-03	69,28	69,28	5,26	Sim
4	PRAX - DISTRIBUIDORA & SERVICOS	001	36.761.673/0001-01	69,28	69,28	0,00	Sim
5	DSSSILVA VAREJISTA EIRELI-ME	011	04.197.718/0001-70	69,28	69,28	0,00	Sim
6	DISTRIBUIDORA SOUSA DE PRODUTOS	066	34.573.762/0001-07	69,28	69,28	0,00	Sim

DESCLASSIFICADOS

Razão Social	Num	Documento	Oferta Inicial	Oferta Final	Dif.(%)	ME

INABILITADOS

Razão Social	Num	Documento	Oferta Inicial	Oferta Final	Dif.(%)	ME
C T DE OLIVEIRA COM. DE MATERIAIS P/	040	21.398.692/0001-48	69,28	64,00		Sim
O. M. PERIPOLLI TOMASI	077	10.904.541/0001-06	69,28	69,28	8,2500	Sim

LOTE 137 - HOMOLOGADO - 27/03/2023 16:47:45
LOTE 137

VALORES UNITÁRIOS FINAIS

Item: 1 Unidade: UND Marca: BRALIMPIA Modelo: CONFORME DECRITIVO EDITAL

Descrição: CABO EXTENSOR DE ALUMINIO - Extensão telescópica de alumínio 3 a 6 m ideal para limpeza de vidros! Fabricada em alumínio anodizado, com medida de 3 a 6 metros de altura. Indicada para limpeza de vidros ou outras ações de limpeza geral, que se ajustam perfeitamente às extensões.

Quantidade: 5 **Valor Unit.:** 122,05 **Valor Total:** 610,25

CLASSIFICAÇÃO

	Razão Social	Num	Documento	Oferta Inicial	Oferta Final	Dif.(%)	ME
1	ALTERNATIVA DISTRIBUIDORA DE	066	28.324.471/0001-74	122,05	122,05		Sim
2	PRAX - DISTRIBUIDORA & SERVICOS	071	36.761.673/0001-01	128,47	128,47	5,26	Sim

3	DISTRIBUIDORA SOUSA DE PRODUTOS	073	34.573.762/0001-07	128,47	128,47	0,00	Sim
4	DSSSILVA VAREJISTA EIRELI-ME	094	04.197.718/0001-70	128,47	128,47	0,00	Sim

DESCLASSIFICADOS

Razão Social	Num	Documento	Oferta Inicial	Oferta Final	Dif.(%)	ME

INABILITADOS

Razão Social	Num	Documento	Oferta Inicial	Oferta Final	Dif.(%)	ME
O. M. PERIPOLLI TOMASI	004	10.904.541/0001-06	128,47	128,47		Sim

LOTE 138 - HOMOLOGADO - 27/03/2023 16:47:45
LOTE 138

VALORES UNITÁRIOS FINAIS

Item: 1 Unidade: GL Marca: TRIEL Modelo: CONFORME DECRITIVO EDITAL

Descrição: CERA LÍQUIDA ACRÍLICA – Impermeabilizante, para todos os tipos de pisos, proporcionando maior durabilidade e resistência ao alto tráfego, formando um filme auto brilhante sobre o piso. Pode ser aplicada em qualquer ambiente interno, pois forma um filme antiderrapante, não inflamável, produto biodegradável. Galão de 5 litros.

Quantidade: 30 **Valor Unit.:** 73,29 **Valor Total:** 2.198,70

CLASSIFICAÇÃO

	Razão Social	Num	Documento	Oferta Inicial	Oferta Final	Dif.(%)	ME
1	ALTERNATIVA DISTRIBUIDORA DE	030	28.324.471/0001-74	156,60	73,29		Sim
2	DISTRIBUIDORA ARAGUAIA LTDA	057	44.593.517/0001-07	164,84	79,98	9,13	Sim
3	PRAX - DISTRIBUIDORA & SERVICOS	098	36.761.673/0001-01	164,84	96,50	20,66	Sim
4	DSSSILVA VAREJISTA EIRELI-ME	087	04.197.718/0001-70	164,84	164,84	70,82	Sim
5	DISTRIBUIDORA SOUSA DE PRODUTOS	073	34.573.762/0001-07	164,84	164,84	0,00	Sim
6	JUAREZ DE OLIVEIRA LOPES-ME	020	09.536.683/0001-70	164,84	164,84	0,00	Sim
7	E FERNANDES DA SILVA SANTOS	047	10.774.009/0001-03	164,84	164,84	0,00	Sim
8	SUPERMERCADO LIDER LTDA	006	13.892.227/0001-30	164,84	164,84	0,00	Sim
9	E F FERREIRA - ME	050	18.320.979/0001-40	164,84	164,84	0,00	Sim

DESCLASSIFICADOS

Razão Social	Num	Documento	Oferta Inicial	Oferta Final	Dif.(%)	ME

INABILITADOS

Razão Social	Num	Documento	Oferta Inicial	Oferta Final	Dif.(%)	ME
C T DE OLIVEIRA COM. DE MATERIAIS P/	022	21.398.692/0001-48	164,84	73,25		Sim
O. M. PERIPOLLI TOMASI	046	10.904.541/0001-06	164,84	164,84	125,0375	Sim

LOTE 139 - HOMOLOGADO - 27/03/2023 16:47:46
LOTE 139

VALORES UNITÁRIOS FINAIS

Item: 1 Unidade: UND Marca: MERCOPLAS Modelo:

Descrição: CESTO DE LIXO GRANDE 100 LITROS COM TAMPA FECHADO: cesto fechado com tampa 100 litros. Medindo 60x52x66cm cesto fechado com tampa e alças acabamento de excelente qualidade. Fabricado em material de alta resistencia e durabilidade, ideal para áreas externas. com duas alças reforçadas e anatomicas nas laterais.

Quantidade: 10 **Valor Unit.:** 84,00 **Valor Total:** 840,00

CLASSIFICAÇÃO

	Razão Social	Num	Documento	Oferta Inicial	Oferta Final	Dif.(%)	ME
1	E F FERREIRA - ME	060	18.320.979/0001-40	114,52	84,00		Sim

2	DISTRIBUIDORA ARAGUAIA LTDA	033	44.593.517/0001-07	114,82	84,99	1,18	Sim
3	PRAX - DISTRIBUIDORA & SERVICOS	017	36.761.673/0001-01	114,82	100,05	17,72	Sim
4	ALTERNATIVA DISTRIBUIDORA DE	064	28.324.471/0001-74	109,08	109,08	9,03	Sim
5	JUAREZ DE OLIVEIRA LOPES-ME	035	09.536.683/0001-70	114,82	114,82	5,26	Sim
6	DISTRIBUIDORA SOUSA DE PRODUTOS	083	34.573.762/0001-07	114,82	114,82	0,00	Sim
7	E FERNANDES DA SILVA SANTOS	072	10.774.009/0001-03	114,82	114,82	0,00	Sim
8	DSSSILVA VAREJISTA EIRELI-ME	084	04.197.718/0001-70	114,82	114,82	0,00	Sim

DESCLASSIFICADOS

Razão Social	Num	Documento	Oferta Inicial	Oferta Final	Dif.(%)	ME

INABILITADOS

Razão Social	Num	Documento	Oferta Inicial	Oferta Final	Dif.(%)	ME
O. M. PERIPOLLI TOMASI	016	10.904.541/0001-06	114,82	114,82		Sim

LOTE 140 - HOMOLOGADO - 27/03/2023 16:47:46
LOTE 140

VALORES UNITÁRIOS FINAIS

Item: 1 Unidade: UND Marca: START Modelo: START

Descrição: CONDICIONADOR INFANTIL - produto, Contendo aproximadamente 480ml, testado e aprovado dermatologicamente, que não apresente reação alergica durante o uso, com fragancia agradavel, com boa nutrição e que contenha ação antibacteriana.

Quantidade: 40 **Valor Unit.:** 19,99 **Valor Total:** 799,60

CLASSIFICAÇÃO

	Razão Social	Num	Documento	Oferta Inicial	Oferta Final	Dif.(%)	ME
1	DISTRIBUIDORA ARAGUAIA LTDA	057	44.593.517/0001-07	23,66	19,99		Sim
2	ALTERNATIVA DISTRIBUIDORA DE	038	28.324.471/0001-74	22,48	20,00	0,05	Sim
3	PRAX - DISTRIBUIDORA & SERVICOS	034	36.761.673/0001-01	23,66	21,32	6,60	Sim
4	E FERNANDES DA SILVA SANTOS	082	10.774.009/0001-03	23,66	23,66	10,98	Sim
5	DSSSILVA VAREJISTA EIRELI-ME	090	04.197.718/0001-70	23,66	23,66	0,00	Sim
6	DISTRIBUIDORA SOUSA DE PRODUTOS	080	34.573.762/0001-07	23,66	23,66	0,00	Sim

DESCLASSIFICADOS

Razão Social	Num	Documento	Oferta Inicial	Oferta Final	Dif.(%)	ME

INABILITADOS

Razão Social	Num	Documento	Oferta Inicial	Oferta Final	Dif.(%)	ME
O. M. PERIPOLLI TOMASI	058	10.904.541/0001-06	23,66	23,66		Sim

LOTE 141 - HOMOLOGADO - 27/03/2023 16:47:46
LOTE 141

VALORES UNITÁRIOS FINAIS

Item: 1 Unidade: UND Marca: START Modelo: START

Descrição: CREME DE PENTEAR INFANTIL - produto, Contendo aproximadamente 300ml, testado e aprovado dermatologicamente, que não apresente reação alergica durante o uso, com fragancia agradavel, com boa nutrição e que contenha ação antibacteriana.

Quantidade: 50 **Valor Unit.:** 15,94 **Valor Total:** 797,00

CLASSIFICAÇÃO

	Razão Social	Num	Documento	Oferta Inicial	Oferta Final	Dif.(%)	ME
1	DISTRIBUIDORA ARAGUAIA LTDA	021	44.593.517/0001-07	16,85	15,94		Sim

2	ALTERNATIVA DISTRIBUIDORA DE	074	28.324.471/0001-74	16,01	15,95	0,06	Sim
3	DSSSILVA VAREJISTA EIRELI-ME	068	04.197.718/0001-70	16,85	16,85	5,64	Sim
4	E FERNANDES DA SILVA SANTOS	036	10.774.009/0001-03	16,85	16,85	0,00	Sim
5	PRAX - DISTRIBUIDORA & SERVICOS	020	36.761.673/0001-01	16,85	16,85	0,00	Sim
6	DISTRIBUIDORA SOUSA DE PRODUTOS	059	34.573.762/0001-07	16,85	16,85	0,00	Sim

DESCLASSIFICADOS

Razão Social	Num	Documento	Oferta Inicial	Oferta Final	Dif.(%)	ME

INABILITADOS

Razão Social	Num	Documento	Oferta Inicial	Oferta Final	Dif.(%)	ME
O. M. PERIPOLLI TOMASI	070	10.904.541/0001-06	16,85	16,85		Sim

LOTE 142 - HOMOLOGADO - 27/03/2023 16:47:46
LOTE 142

VALORES UNITÁRIOS FINAIS

Item: 1 Unidade: UND Marca: RODOFORT Modelo: CONFORME DECRITIVO EDITAL

Descrição: CREME DENTAL INFANTIL - produto, Contendo aproximadamente 50ml, anticarie com cheiro e sabor agradável, testado e aprovado dermatologicamente, que não apresente reação alergica durante o uso.

Quantidade: 100 **Valor Unit.:** 7,80 **Valor Total:** 780,00

CLASSIFICAÇÃO

	Razão Social	Num	Documento	Oferta Inicial	Oferta Final	Dif.(%)	ME
1	ALTERNATIVA DISTRIBUIDORA DE	006	28.324.471/0001-74	8,26	7,80		Sim
2	DISTRIBUIDORA ARAGUAIA LTDA	004	44.593.517/0001-07	8,69	7,99	2,44	Sim
3	PRAX - DISTRIBUIDORA & SERVICOS	051	36.761.673/0001-01	8,69	8,52	6,63	Sim
4	DSSSILVA VAREJISTA EIRELI-ME	055	04.197.718/0001-70	8,69	8,69	2,00	Sim
5	DISTRIBUIDORA SOUSA DE PRODUTOS	064	34.573.762/0001-07	8,69	8,69	0,00	Sim
6	E FERNANDES DA SILVA SANTOS	071	10.774.009/0001-03	8,69	8,69	0,00	Sim

DESCLASSIFICADOS

Razão Social	Num	Documento	Oferta Inicial	Oferta Final	Dif.(%)	ME

INABILITADOS

Razão Social	Num	Documento	Oferta Inicial	Oferta Final	Dif.(%)	ME
O. M. PERIPOLLI TOMASI	013	10.904.541/0001-06	8,69	8,69		Sim

LOTE 143 - HOMOLOGADO - 27/03/2023 16:47:46
LOTE 143

VALORES UNITÁRIOS FINAIS

Item: 1 Unidade: UND Marca: TRIEL Modelo: CONFORME DECRITIVO EDITAL

Descrição: DESINFETANTE - para uso doméstico, acondicionado em embalagem plastica de 2 litros,.ótima qualidade, com formula inovadora, que desinfetae perfuma todos os tipos de embientes, eliminando até 99,o% dos germes, bactérias e fungos, com fragancia agradavel que combata os maus odores de banheiro e cozinha em geral.

Quantidade: 160 **Valor Unit.:** 4,79 **Valor Total:** 766,40

CLASSIFICAÇÃO

	Razão Social	Num	Documento	Oferta Inicial	Oferta Final	Dif.(%)	ME
1	ALTERNATIVA DISTRIBUIDORA DE	076	28.324.471/0001-74	8,12	4,79		Sim
2	DISTRIBUIDORA ARAGUAIA LTDA	005	44.593.517/0001-07	8,55	4,87	1,67	Sim

3	E F FERREIRA - ME	068	18.320.979/0001-40	8,55	4,88	0,21	Sim
4	PRAX - DISTRIBUIDORA & SERVICOS	022	36.761.673/0001-01	8,55	6,33	29,71	Sim
5	DSSSILVA VAREJISTA EIRELI-ME	046	04.197.718/0001-70	8,50	8,50	34,28	Sim
6	DISTRIBUIDORA SOUSA DE PRODUTOS	049	34.573.762/0001-07	8,55	8,55	0,59	Sim
7	SUPERMERCADO LIDER LTDA	091	13.892.227/0001-30	8,55	8,55	0,00	Sim
8	JUAREZ DE OLIVEIRA LOPES-ME	004	09.536.683/0001-70	8,55	8,55	0,00	Sim
9	E FERNANDES DA SILVA SANTOS	028	10.774.009/0001-03	8,55	8,55	0,00	Sim

DESCLASSIFICADOS

Razão Social	Num	Documento	Oferta Inicial	Oferta Final	Dif.(%)	ME

INABILITADOS

Razão Social	Num	Documento	Oferta Inicial	Oferta Final	Dif.(%)	ME
O. M. PERIPOLLI TOMASI	065	10.904.541/0001-06	8,55	8,55		Sim

LOTE 144 - HOMOLOGADO - 27/03/2023 16:47:46
LOTE 144

VALORES UNITÁRIOS FINAIS

Item: 1 Unidade: UND Marca: NOBRE Modelo: NOBRE

Descrição: DISCO – 400 mm removedor para enceradeira. COR: PRETO

Quantidade: 10 **Valor Unit.:** 24,49 **Valor Total:** 244,90

CLASSIFICAÇÃO

	Razão Social	Num	Documento	Oferta Inicial	Oferta Final	Dif.(%)	ME
1	DISTRIBUIDORA ARAGUAIA LTDA	060	44.593.517/0001-07	60,72	24,49		Sim
2	E F FERREIRA - ME	079	18.320.979/0001-40	60,72	24,50	0,04	Sim
3	PRAX - DISTRIBUIDORA & SERVICOS	004	36.761.673/0001-01	60,72	29,95	22,24	Sim
4	ALTERNATIVA DISTRIBUIDORA DE	028	28.324.471/0001-74	57,68	57,68	92,59	Sim
5	DSSSILVA VAREJISTA EIRELI-ME	020	04.197.718/0001-70	60,72	60,72	5,27	Sim
6	DISTRIBUIDORA SOUSA DE PRODUTOS	030	34.573.762/0001-07	60,72	60,72	0,00	Sim

DESCLASSIFICADOS

Razão Social	Num	Documento	Oferta Inicial	Oferta Final	Dif.(%)	ME

INABILITADOS

Razão Social	Num	Documento	Oferta Inicial	Oferta Final	Dif.(%)	ME
O. M. PERIPOLLI TOMASI	047	10.904.541/0001-06	60,72	60,72		Sim
C T DE OLIVEIRA COM. DE MATERIAIS P/	088	21.398.692/0001-48	60,72	60,72	0,0000	Sim

LOTE 145 - HOMOLOGADO - 27/03/2023 16:47:46
LOTE 145

VALORES UNITÁRIOS FINAIS

Item: 1 Unidade: UND Marca: BRITHISH Modelo: CONFORME DECRITIVO EDITAL

Descrição: DISCO – 500 mm removedor para enceradeira. COR: PRETO

Quantidade: 5 **Valor Unit.:** 45,00 **Valor Total:** 225,00

CLASSIFICAÇÃO

	Razão Social	Num	Documento	Oferta Inicial	Oferta Final	Dif.(%)	ME
1	ALTERNATIVA DISTRIBUIDORA DE	035	28.324.471/0001-74	66,74	45,00		Sim
2	DISTRIBUIDORA ARAGUAIA LTDA	003	44.593.517/0001-07	70,25	45,99	2,20	Sim

3	PRAX - DISTRIBUIDORA & SERVICOS	087	36.761.673/0001-01	70,25	46,28	0,63	Sim
4	DISTRIBUIDORA SOUSA DE PRODUTOS	073	34.573.762/0001-07	70,25	70,25	51,79	Sim
5	DSSSILVA VAREJISTA EIRELI-ME	030	04.197.718/0001-70	70,25	70,25	0,00	Sim

DESCLASSIFICADOS

Razão Social	Num	Documento	Oferta Inicial	Oferta Final	Dif.(%)	ME

INABILITADOS

Razão Social	Num	Documento	Oferta Inicial	Oferta Final	Dif.(%)	ME
C T DE OLIVEIRA COM. DE MATERIAIS P/	041	21.398.692/0001-48	70,25	45,90		Sim
O. M. PERIPOLLI TOMASI	091	10.904.541/0001-06	70,25	70,25	53,0501	Sim

LOTE 146 - HOMOLOGADO - 27/03/2023 16:47:46
LOTE 146

VALORES UNITÁRIOS FINAIS

Item: 1 Unidade: UND Marca: NOBRE Modelo: NOBRE
Descrição: DISCO – 510 mm removedor para enceradeira. COR: PRETO
Quantidade: 10 **Valor Unit.:** 27,29 **Valor Total:** 272,90

CLASSIFICAÇÃO

	Razão Social	Num	Documento	Oferta Inicial	Oferta Final	Dif.(%)	ME
1	DISTRIBUIDORA ARAGUAIA LTDA	010	44.593.517/0001-07	71,68	27,29		Sim
2	PRAX - DISTRIBUIDORA & SERVICOS	019	36.761.673/0001-01	71,68	42,83	56,94	Sim
3	ALTERNATIVA DISTRIBUIDORA DE	063	28.324.471/0001-74	68,10	68,10	59,00	Sim
4	DISTRIBUIDORA SOUSA DE PRODUTOS	078	34.573.762/0001-07	71,68	71,68	5,26	Sim
5	DSSSILVA VAREJISTA EIRELI-ME	039	04.197.718/0001-70	71,68	71,68	0,00	Sim

DESCLASSIFICADOS

Razão Social	Num	Documento	Oferta Inicial	Oferta Final	Dif.(%)	ME
E F FERREIRA - ME	064	18.320.979/0001-40	27,30	25,00		Sim

INABILITADOS

Razão Social	Num	Documento	Oferta Inicial	Oferta Final	Dif.(%)	ME
O. M. PERIPOLLI TOMASI	095	10.904.541/0001-06	71,68	71,68		Sim
C T DE OLIVEIRA COM. DE MATERIAIS P/	033	21.398.692/0001-48	71,68	71,68	0,0000	Sim

LOTE 147 - HOMOLOGADO - 27/03/2023 16:47:46
LOTE 147

VALORES UNITÁRIOS FINAIS

Item: 1 Unidade: UND Marca: NOBRE Modelo:
Descrição: DISCO - para enceradeira, disco branco para lustrar, disco disco indicado para renovação de brilho e nivelamento de acabamento macios como cera. Disco em fibra com dimenção de 35cm
Quantidade: 5 **Valor Unit.:** 21,57 **Valor Total:** 107,85

CLASSIFICAÇÃO

	Razão Social	Num	Documento	Oferta Inicial	Oferta Final	Dif.(%)	ME
1	E F FERREIRA - ME	080	18.320.979/0001-40	76,58	21,57		Sim
2	DISTRIBUIDORA ARAGUAIA LTDA	056	44.593.517/0001-07	76,58	21,79	1,02	Sim
3	ALTERNATIVA DISTRIBUIDORA DE	031	28.324.471/0001-74	72,75	72,75	233,87	Sim
4	DSSSILVA VAREJISTA EIRELI-ME	021	04.197.718/0001-70	76,58	76,58	5,26	Sim

5	PRAX - DISTRIBUIDORA & SERVICOS	066	36.761.673/0001-01	76,58	76,58	0,00	Sim
6	DISTRIBUIDORA SOUSA DE PRODUTOS	040	34.573.762/0001-07	76,58	76,58	0,00	Sim

DESCLASSIFICADOS

Razão Social	Num	Documento	Oferta Inicial	Oferta Final	Dif.(%)	ME

INABILITADOS

Razão Social	Num	Documento	Oferta Inicial	Oferta Final	Dif.(%)	ME
C T DE OLIVEIRA COM. DE MATERIAIS P/	044	21.398.692/0001-48	76,58	76,58		Sim
O. M. PERIPOLLI TOMASI	030	10.904.541/0001-06	76,58	76,58	0,0000	Sim

LOTE 148 - HOMOLOGADO - 27/03/2023 16:47:46
LOTE 148

VALORES UNITÁRIOS FINAIS

Item: 1 Unidade: UND Marca: NOBRE Modelo: NOBRE

Descrição: DISPENSER PARA COPOS DESCARTÁVEIS EM AÇO INOX - Dispenser cilíndrico para copos descartáveis em Aço Inox. Para copos de água 200 ml - capacidade para 100 unidades. Acompanha buchas e parafusos para fixação na parede. Produto possui garras na base para ajuste da saída do copo. Sai um copo por vez. Medidas do produto: Comprimento: 7 cm Largura: 7,5 cm, Altura: 50 cm. Peso aproximado do pacote: 550 g

Quantidade: 2 **Valor Unit.:** 60,80 **Valor Total:** 121,60

CLASSIFICAÇÃO

	Razão Social	Num	Documento	Oferta Inicial	Oferta Final	Dif.(%)	ME
1	DISTRIBUIDORA ARAGUAIA LTDA	082	44.593.517/0001-07	64,10	60,80		Sim
2	ALTERNATIVA DISTRIBUIDORA DE	078	28.324.471/0001-74	60,90	60,90	0,16	Sim
3	PRAX - DISTRIBUIDORA & SERVICOS	022	36.761.673/0001-01	64,10	64,10	5,25	Sim
4	DSSSILVA VAREJISTA EIRELI-ME	046	04.197.718/0001-70	64,10	64,10	0,00	Sim
5	DISTRIBUIDORA SOUSA DE PRODUTOS	061	34.573.762/0001-07	64,10	64,10	0,00	Sim

DESCLASSIFICADOS

Razão Social	Num	Documento	Oferta Inicial	Oferta Final	Dif.(%)	ME

INABILITADOS

Razão Social	Num	Documento	Oferta Inicial	Oferta Final	Dif.(%)	ME
O. M. PERIPOLLI TOMASI	032	10.904.541/0001-06	64,10	64,10		Sim

LOTE 149 - HOMOLOGADO - 27/03/2023 16:47:46
LOTE 149

VALORES UNITÁRIOS FINAIS

Item: 1 Unidade: UND Marca: NOBRE Modelo: NOBRE

Descrição: ESFREGÃO RODO DE MICROFIBRA - Esfregão rodo de microfibra lava e seca, com alta absorção, composto de polimeros e aço inox. Comprimento: 138cm.dimensão do refil 41cm.

Quantidade: 4 **Valor Unit.:** 49,69 **Valor Total:** 198,76

CLASSIFICAÇÃO

	Razão Social	Num	Documento	Oferta Inicial	Oferta Final	Dif.(%)	ME
1	DISTRIBUIDORA ARAGUAIA LTDA	051	44.593.517/0001-07	52,32	49,69		Sim
2	ALTERNATIVA DISTRIBUIDORA DE	060	28.324.471/0001-74	49,70	49,70	0,02	Sim
3	DISTRIBUIDORA SOUSA DE PRODUTOS	013	34.573.762/0001-07	52,32	52,32	5,27	Sim
4	DSSSILVA VAREJISTA EIRELI-ME	082	04.197.718/0001-70	52,32	52,32	0,00	Sim
5	JUAREZ DE OLIVEIRA LOPES-ME	088	09.536.683/0001-70	52,32	52,32	0,00	Sim
6	PRAX - DISTRIBUIDORA & SERVICOS	075	36.761.673/0001-01	52,32	52,32	0,00	Sim

DESCLASSIFICADOS

Razão Social	Num	Documento	Oferta Inicial	Oferta Final	Dif.(%)	ME

INABILITADOS

Razão Social	Num	Documento	Oferta Inicial	Oferta Final	Dif.(%)	ME
O. M. PERIPOLLI TOMASI	048	10.904.541/0001-06	52,32	52,32		Sim

LOTE 150 - HOMOLOGADO - 27/03/2023 16:47:46
LOTE 150

VALORES UNITÁRIOS FINAIS

Item: 1 Unidade: UND Marca: NOBRE Modelo: NOBRE

Descrição: ESPANADOR DE POEIRA EM FIBRA 39CM - Espanador pó em cabo plastico 39cm fibra sintética. Medidas aproximadas- 39,5x7x2,5cm comprimento e largura altura. medidas aproximadas do cabo 25,7cm composição material plastico, cabo de madeira plastificado e aço ayóxico com prazo de validade de no minimo 6meses.

Quantidade: 4 **Valor Unit.:** 37,00 **Valor Total:** 148,00

CLASSIFICAÇÃO

	Razão Social	Num	Documento	Oferta Inicial	Oferta Final	Dif.(%)	ME
1	DISTRIBUIDORA ARAGUAIA LTDA	029	44.593.517/0001-07	39,04	37,00		Sim
2	ALTERNATIVA DISTRIBUIDORA DE	059	28.324.471/0001-74	37,09	37,09	0,24	Sim
3	PRAX - DISTRIBUIDORA & SERVICOS	033	36.761.673/0001-01	39,04	39,04	5,26	Sim
4	DSSSILVA VAREJISTA EIRELI-ME	024	04.197.718/0001-70	39,04	39,04	0,00	Sim
5	SUPERMERCADO LIDER LTDA	081	13.892.227/0001-30	39,04	39,04	0,00	Sim
6	DISTRIBUIDORA SOUSA DE PRODUTOS	036	34.573.762/0001-07	39,04	39,04	0,00	Sim

DESCLASSIFICADOS

Razão Social	Num	Documento	Oferta Inicial	Oferta Final	Dif.(%)	ME

INABILITADOS

Razão Social	Num	Documento	Oferta Inicial	Oferta Final	Dif.(%)	ME
O. M. PERIPOLLI TOMASI	028	10.904.541/0001-06	39,04	39,04		Sim

LOTE 151 - HOMOLOGADO - 27/03/2023 16:47:47
LOTE 151

VALORES UNITÁRIOS FINAIS

Item: 1 Unidade: UND Marca: PERFECT Modelo: ITENS DE LIMPEZA

Descrição: ESPONJA FIBRA VERDE - feita de manta não tecido, feita de fibra sintéticas impregnadas com abrasivos artificiais em grãos unidas através de resina de alta resistencia. substitue produtos metálicos, não enferruja e não fere as mãos. 102mmx26cm na cor verde

Quantidade: 20 **Valor Unit.:** 30,00 **Valor Total:** 600,00

CLASSIFICAÇÃO

	Razão Social	Num	Documento	Oferta Inicial	Oferta Final	Dif.(%)	ME
1	JUAREZ DE OLIVEIRA LOPES-ME	004	09.536.683/0001-70	44,50	30,00		Sim
2	DISTRIBUIDORA ARAGUAIA LTDA	051	44.593.517/0001-07	44,50	35,00	16,67	Sim
3	ALTERNATIVA DISTRIBUIDORA DE	044	28.324.471/0001-74	42,28	42,28	20,80	Sim
4	DISTRIBUIDORA SOUSA DE PRODUTOS	059	34.573.762/0001-07	44,50	44,50	5,25	Sim
5	PRAX - DISTRIBUIDORA & SERVICOS	021	36.761.673/0001-01	44,50	44,50	0,00	Sim
6	DSSSILVA VAREJISTA EIRELI-ME	003	04.197.718/0001-70	44,50	44,50	0,00	Sim

DESCLASSIFICADOS

Razão Social	Num	Documento	Oferta Inicial	Oferta Final	Dif.(%)	ME

INABILITADOS

Razão Social	Num	Documento	Oferta Inicial	Oferta Final	Dif.(%)	ME
O. M. PERIPOLLI TOMASI	081	10.904.541/0001-06	44,50	44,50		Sim

LOTE 152 - HOMOLOGADO - 27/03/2023 16:47:47
LOTE 152

VALORES UNITÁRIOS FINAIS

Item: 1 Unidade: UND Marca: LUMAR Modelo: LUMAR

Descrição: ESTRADO PALLET PLÁSTICO - Estrado preto 50 x 50 cm. Com encaixe macho e fêmea, fácil montagem e desmontagem. Fácil higienização e esterilização, permite a circulação de ar e água com perfeita aeração e alta vazão no escoamento de líquidos, inalterável a agentes químicos, ácidos, sais e álcais. Aplicação em forração de câmaras frias, áreas permanentemente molhadas, lavanderias, cozinhas indústriais, Isolação e forração de área de armazenamento, estocagem e depósitos de alimentos e produtos para evitar contato com umidade do piso e com microrganismos. Medidas: Altura: 4,5 cm Largura: 50 cm Comprimento: 50 cm Capacidade: Carga 20.000 kilos por m² Embalagem: Estrado plástico preto 50 x 50 cm.

Quantidade: 12 **Valor Unit.:** 40,00 **Valor Total:** 480,00

CLASSIFICAÇÃO

	Razão Social	Num	Documento	Oferta Inicial	Oferta Final	Dif.(%)	ME
1	DISTRIBUIDORA ARAGUAIA LTDA	036	44.593.517/0001-07	44,66	40,00		Sim
2	ALTERNATIVA DISTRIBUIDORA DE	097	28.324.471/0001-74	42,43	41,99	4,98	Sim
3	DSSSILVA VAREJISTA EIRELI-ME	026	04.197.718/0001-70	44,66	44,66	6,36	Sim
4	PRAX - DISTRIBUIDORA & SERVICOS	098	36.761.673/0001-01	44,66	44,66	0,00	Sim
5	DISTRIBUIDORA SOUSA DE PRODUTOS	069	34.573.762/0001-07	44,66	44,66	0,00	Sim

DESCLASSIFICADOS

Razão Social	Num	Documento	Oferta Inicial	Oferta Final	Dif.(%)	ME

INABILITADOS

Razão Social	Num	Documento	Oferta Inicial	Oferta Final	Dif.(%)	ME
O. M. PERIPOLLI TOMASI	055	10.904.541/0001-06	44,66	44,66		Sim

LOTE 153 - HOMOLOGADO - 27/03/2023 16:47:47
LOTE 153

VALORES UNITÁRIOS FINAIS

Item: 1 Unidade: PT Marca: NOBRE Modelo: NOBRE

Descrição: FIBRA DE LIMPEZA PESADA - Indicado para sujeiras de maior densidade fibra pesada pode ser utilizada para remoção de crostas de panelas, grelhas ou para limpeza de final de obra onde se encontram resíduos mais resistentes, pacote contendo 10 unidades.

Quantidade: 30 **Valor Unit.:** 24,00 **Valor Total:** 720,00

CLASSIFICAÇÃO

	Razão Social	Num	Documento	Oferta Inicial	Oferta Final	Dif.(%)	ME
1	DISTRIBUIDORA ARAGUAIA LTDA	012	44.593.517/0001-07	37,54	24,00		Sim
2	ALTERNATIVA DISTRIBUIDORA DE	024	28.324.471/0001-74	35,66	35,66	48,58	Sim
3	E F FERREIRA - ME	041	18.320.979/0001-40	37,54	37,54	5,27	Sim
4	JUAREZ DE OLIVEIRA LOPES-ME	029	09.536.683/0001-70	37,54	37,54	0,00	Sim
5	DISTRIBUIDORA SOUSA DE PRODUTOS	011	34.573.762/0001-07	37,54	37,54	0,00	Sim
6	DSSSILVA VAREJISTA EIRELI-ME	018	04.197.718/0001-70	37,54	37,54	0,00	Sim
7	PRAX - DISTRIBUIDORA & SERVICOS	006	36.761.673/0001-01	37,54	37,54	0,00	Sim

DESCLASSIFICADOS

Razão Social	Num	Documento	Oferta Inicial	Oferta Final	Dif.(%)	ME

INABILITADOS

Razão Social	Num	Documento	Oferta Inicial	Oferta Final	Dif.(%)	ME
C T DE OLIVEIRA COM. DE MATERIAIS P/	007	21.398.692/0001-48	37,54	24,99		Sim
O. M. PERIPOLLI TOMASI	093	10.904.541/0001-06	37,54	37,54	50,2201	Sim

LOTE 154 - HOMOLOGADO - 27/03/2023 16:47:47
LOTE 154

VALORES UNITÁRIOS FINAIS

Item: 1 Unidade: UND Marca: BIC Modelo: CONFORME DECRITIVO EDITAL

Descrição: ISQUEIRO GRANDE - acendedor tipo mecânico (isqueiro); com corpo plástico, ponteira de metal; acionado através de dispositivo de atrito (faísca) em contato com o gás. Tamanho grande; acondicionado de forma adequada

Quantidade: 43 **Valor Unit.:** 4,20 **Valor Total:** 180,60

CLASSIFICAÇÃO

	Razão Social	Num	Documento	Oferta Inicial	Oferta Final	Dif.(%)	ME
1	ALTERNATIVA DISTRIBUIDORA DE	079	28.324.471/0001-74	7,35	4,20		Sim
2	JUAREZ DE OLIVEIRA LOPES-ME	095	09.536.683/0001-70	7,74	4,23	0,71	Sim
3	DISTRIBUIDORA ARAGUAIA LTDA	004	44.593.517/0001-07	7,74	5,10	20,57	Sim
4	SUPERMERCADO LIDER LTDA	002	13.892.227/0001-30	7,74	7,74	51,76	Sim
5	PRAX - DISTRIBUIDORA & SERVICOS	054	36.761.673/0001-01	7,74	7,74	0,00	Sim
6	E FERNANDES DA SILVA SANTOS	024	10.774.009/0001-03	7,74	7,74	0,00	Sim
7	DISTRIBUIDORA SOUSA DE PRODUTOS	011	34.573.762/0001-07	7,74	7,74	0,00	Sim
8	DSSSILVA VAREJISTA EIRELI-ME	008	04.197.718/0001-70	7,74	7,74	0,00	Sim

DESCLASSIFICADOS

Razão Social	Num	Documento	Oferta Inicial	Oferta Final	Dif.(%)	ME

INABILITADOS

Razão Social	Num	Documento	Oferta Inicial	Oferta Final	Dif.(%)	ME
MARTINS E SOUSA LTDA	097	41.595.436/0001-58	5,50	5,20		Sim
O. M. PERIPOLLI TOMASI	037	10.904.541/0001-06	7,74	7,74	48,8462	Sim

LOTE 155 - HOMOLOGADO - 27/03/2023 16:47:47
LOTE 155

VALORES UNITÁRIOS FINAIS

Item: 1 Unidade: UND Marca: NUTRILAR Modelo: CONFORME DECRITIVO EDITAL

Descrição: LIMPA ALUMÍNIO - Produto de 1ª qualidade, desenvolvido para dar brilho ao alumínio, biodegradável, consistente, aroma natural. Frasco de 500ml. Composição: ácido dodecil benzeno sulfônico, ácido glicólico, agente controlador de ph, espessante, coadjuvante, fragrância, corante e água, contém tensoativo biodegradável. a embalagem deverá conter externamente os dados de identificação, procedência, número do lote, validade.

Quantidade: 2.067 **Valor Unit.:** 1,75 **Valor Total:** 3.617,25

CLASSIFICAÇÃO

	Razão Social	Num	Documento	Oferta Inicial	Oferta Final	Dif.(%)	ME
1	ALTERNATIVA DISTRIBUIDORA DE	036	28.324.471/0001-74	4,55	1,75		Sim
2	PRAX - DISTRIBUIDORA & SERVICOS	016	36.761.673/0001-01	4,79	1,76	0,57	Sim
3	DISTRIBUIDORA ARAGUAIA LTDA	082	44.593.517/0001-07	4,79	3,80	115,91	Sim

4	E FERNANDES DA SILVA SANTOS	018	10.774.009/0001-03	4,79	4,79	26,05	Sim
5	SUPERMERCADO LIDER LTDA	076	13.892.227/0001-30	4,79	4,79	0,00	Sim
6	DISTRIBUIDORA SOUSA DE PRODUTOS	008	34.573.762/0001-07	4,79	4,79	0,00	Sim
7	JUAREZ DE OLIVEIRA LOPES-ME	077	09.536.683/0001-70	4,79	4,79	0,00	Sim
8	DSSSILVA VAREJISTA EIRELI-ME	079	04.197.718/0001-70	4,79	4,79	0,00	Sim
9	E F FERREIRA - ME	003	18.320.979/0001-40	4,79	4,79	0,00	Sim

DESCLASSIFICADOS

Razão Social	Num	Documento	Oferta Inicial	Oferta Final	Dif.(%)	ME

INABILITADOS

Razão Social	Num	Documento	Oferta Inicial	Oferta Final	Dif.(%)	ME
MARTINS E SOUSA LTDA	048	41.595.436/0001-58	3,90	3,90		Sim
O. M. PERIPOLLI TOMASI	060	10.904.541/0001-06	4,79	4,79	22,8205	Sim

LOTE 156 - HOMOLOGADO - 27/03/2023 16:47:47
LOTE 156

VALORES UNITÁRIOS FINAIS

Item: 1 Unidade: UND Marca: MIX PLUS Modelo: CONFORME DECRITIVO EDITAL

Descrição: LIMPADOR COM CLORO ATIVO - em spray, multiuso tira limo removedor facilmente a gordura e as manchas escuras provo ccadas pelo mofo e limo, deixando as superficies limpas e desinfetadas. Frascos com 50oml.

Quantidade: 20 **Valor Unit.:** 7,20 **Valor Total:** 144,00

CLASSIFICAÇÃO

	Razão Social	Num	Documento	Oferta Inicial	Oferta Final	Dif.(%)	ME
1	ALTERNATIVA DISTRIBUIDORA DE	032	28.324.471/0001-74	7,20	7,20		Sim
2	DISTRIBUIDORA SOUSA DE PRODUTOS	030	34.573.762/0001-07	7,58	7,58	5,28	Sim
3	E FERNANDES DA SILVA SANTOS	059	10.774.009/0001-03	7,58	7,58	0,00	Sim
4	PRAX - DISTRIBUIDORA & SERVICOS	073	36.761.673/0001-01	7,58	7,58	0,00	Sim
5	DSSSILVA VAREJISTA EIRELI-ME	078	04.197.718/0001-70	7,58	7,58	0,00	Sim

DESCLASSIFICADOS

Razão Social	Num	Documento	Oferta Inicial	Oferta Final	Dif.(%)	ME

INABILITADOS

Razão Social	Num	Documento	Oferta Inicial	Oferta Final	Dif.(%)	ME
O. M. PERIPOLLI TOMASI	033	10.904.541/0001-06	7,58	7,58		Sim

LOTE 157 - HOMOLOGADO - 27/03/2023 16:47:47
LOTE 157

VALORES UNITÁRIOS FINAIS

Item: 1 Unidade: UND Marca: MR PLASTICOS Modelo: CONFORME DECRITIVO EDITAL

Descrição: LIXEIRA CARRO CUBA COM TAMPA CAPACIDADE 370 LITROS COM RODAS E ALÇA - cor preta produto de otima qualidade e boa durabilidade resistente a sol e chuva ideal para armarzenamento de lixo, impedindo o acesso de animais domesticos e entrada de agua da chuva.

Quantidade: 1 **Valor Unit.:** 1.031,47 **Valor Total:** 1.031,47

CLASSIFICAÇÃO

	Razão Social	Num	Documento	Oferta Inicial	Oferta Final	Dif.(%)	ME
1	ALTERNATIVA DISTRIBUIDORA DE	018	28.324.471/0001-74	1.031,47	1.031,47		Sim

2	DSSSILVA VAREJISTA EIRELI-ME	009	04.197.718/0001-70	1.085,76	1.085,76	5,26	Sim
3	PRAX - DISTRIBUIDORA & SERVICOS	067	36.761.673/0001-01	1.085,76	1.085,76	0,00	Sim
4	DISTRIBUIDORA SOUSA DE PRODUTOS	097	34.573.762/0001-07	1.085,76	1.085,76	0,00	Sim

DESCLASSIFICADOS

Razão Social	Num	Documento	Oferta Inicial	Oferta Final	Dif.(%)	ME

INABILITADOS

Razão Social	Num	Documento	Oferta Inicial	Oferta Final	Dif.(%)	ME
O. M. PERIPOLLI TOMASI	059	10.904.541/0001-06	1.085,76	1.085,76		Sim

LOTE 158 - HOMOLOGADO - 27/03/2023 16:47:47
LOTE 158

VALORES UNITÁRIOS FINAIS

Item: 1 Unidade: UND Marca: GOEDERT Modelo: UND

Descrição: LIXEIRA COM PEDAL 20 L - Lixeira com pedal 20L, branca, poroduto de 1ª qualidade, fabricada em polipropileno(pp) produto livre de bisfenol-a(BPA)com suporte com capacidade para 20 litros

Quantidade: 10 **Valor Unit.:** 59,25 **Valor Total:** 592,50

CLASSIFICAÇÃO

	Razão Social	Num	Documento	Oferta Inicial	Oferta Final	Dif.(%)	ME
1	PRAX - DISTRIBUIDORA & SERVICOS	062	36.761.673/0001-01	76,25	59,25		Sim
2	ALTERNATIVA DISTRIBUIDORA DE	003	28.324.471/0001-74	72,44	72,44	22,26	Sim
3	DISTRIBUIDORA SOUSA DE PRODUTOS	094	34.573.762/0001-07	76,25	76,25	5,26	Sim
4	SUPERMERCADO LIDER LTDA	080	13.892.227/0001-30	76,25	76,25	0,00	Sim
5	DSSSILVA VAREJISTA EIRELI-ME	056	04.197.718/0001-70	76,25	76,25	0,00	Sim

DESCLASSIFICADOS

Razão Social	Num	Documento	Oferta Inicial	Oferta Final	Dif.(%)	ME

INABILITADOS

Razão Social	Num	Documento	Oferta Inicial	Oferta Final	Dif.(%)	ME
O. M. PERIPOLLI TOMASI	042	10.904.541/0001-06	76,25	76,25		Sim

LOTE 159 - HOMOLOGADO - 27/03/2023 16:47:47
LOTE 159

VALORES UNITÁRIOS FINAIS

Item: 1 Unidade: UND Marca: JSN Modelo: UND

Descrição: LIXEIRA COM PEDAL 30 L - Lixeira com pedal 30L, poroduto de 1ª qualidade, fabricada em polipropileno(pp) produto livre de bisfenol-a(BPA)com suporte com capacidade para 3 sacos de lixo, tampa encaixada e pedal ambiente limpo e organizado. dimensão do produto 40,5x30x51,7cm

Quantidade: 10 **Valor Unit.:** 75,86 **Valor Total:** 758,60

CLASSIFICAÇÃO

	Razão Social	Num	Documento	Oferta Inicial	Oferta Final	Dif.(%)	ME
1	PRAX - DISTRIBUIDORA & SERVICOS	082	36.761.673/0001-01	101,82	75,86		Sim
2	ALTERNATIVA DISTRIBUIDORA DE	099	28.324.471/0001-74	96,73	96,73	27,51	Sim
3	DSSSILVA VAREJISTA EIRELI-ME	031	04.197.718/0001-70	101,82	101,82	5,26	Sim
4	DISTRIBUIDORA SOUSA DE PRODUTOS	030	34.573.762/0001-07	101,82	101,82	0,00	Sim
5	SUPERMERCADO LIDER LTDA	093	13.892.227/0001-30	150,00	150,00	47,32	Sim

DESCLASSIFICADOS

Razão Social	Num	Documento	Oferta Inicial	Oferta Final	Dif.(%)	ME

INABILITADOS

Razão Social	Num	Documento	Oferta Inicial	Oferta Final	Dif.(%)	ME
O. M. PERIPOLLI TOMASI	008	10.904.541/0001-06	101,82	101,82		Sim

LOTE 160 - HOMOLOGADO - 27/03/2023 16:47:47
LOTE 160

VALORES UNITÁRIOS FINAIS

Item: 1 Unidade: CX Marca: INOVEM Modelo: CONFORME DECRITIVO EDITAL

Descrição: MÁSCARA DESCARTÁVEL INFANTIL COM ELÁSTICO - tripla camada, cor branca. Com estampas ou desenhos infantis. Validade mínima de 24(vinte e quatro) meses. (caixa c/ 50 unidades)

Quantidade: 20 **Valor Unit.:** 28,98 **Valor Total:** 579,60

CLASSIFICAÇÃO

	Razão Social	Num	Documento	Oferta Inicial	Oferta Final	Dif.(%)	ME
1	ALTERNATIVA DISTRIBUIDORA DE	092	28.324.471/0001-74	28,98	28,98		Sim
2	DISTRIBUIDORA SOUSA DE PRODUTOS	004	34.573.762/0001-07	30,51	30,51	5,28	Sim
3	DSSSILVA VAREJISTA EIRELI-ME	018	04.197.718/0001-70	30,51	30,51	0,00	Sim
4	PRAX - DISTRIBUIDORA & SERVICOS	097	36.761.673/0001-01	30,51	30,51	0,00	Sim

DESCLASSIFICADOS

Razão Social	Num	Documento	Oferta Inicial	Oferta Final	Dif.(%)	ME

INABILITADOS

Razão Social	Num	Documento	Oferta Inicial	Oferta Final	Dif.(%)	ME
O. M. PERIPOLLI TOMASI	038	10.904.541/0001-06	30,51	30,51		Sim

LOTE 161 - HOMOLOGADO - 27/03/2023 16:47:47
LOTE 161

VALORES UNITÁRIOS FINAIS

Item: 1 Unidade: UND Marca: DINAMICA Modelo: CONFORME DECRITIVO EDITAL

Descrição: PANO DE CHÃO ATOALHADO CRU 50X90CM - Pão de chão atoalhado em algodão cru, produto de 1ª qualidade- 50x90cm atóxico.

Quantidade: 50 **Valor Unit.:** 7,00 **Valor Total:** 350,00

CLASSIFICAÇÃO

	Razão Social	Num	Documento	Oferta Inicial	Oferta Final	Dif.(%)	ME
1	ALTERNATIVA DISTRIBUIDORA DE	024	28.324.471/0001-74	9,56	7,00		Sim
2	DISTRIBUIDORA ARAGUAIA LTDA	010	44.593.517/0001-07	10,06	7,20	2,86	Sim
3	PRAX - DISTRIBUIDORA & SERVICOS	089	36.761.673/0001-01	10,06	7,36	2,22	Sim
4	JUAREZ DE OLIVEIRA LOPES-ME	053	09.536.683/0001-70	10,06	10,06	36,68	Sim
5	E FERNANDES DA SILVA SANTOS	085	10.774.009/0001-03	10,06	10,06	0,00	Sim
6	M H S SANTIAGO LTDA	086	27.061.896/0001-75	10,06	10,06	0,00	Sim
7	DISTRIBUIDORA SOUSA DE PRODUTOS	067	34.573.762/0001-07	10,06	10,06	0,00	Sim
8	DSSSILVA VAREJISTA EIRELI-ME	061	04.197.718/0001-70	10,06	10,06	0,00	Sim

DESCLASSIFICADOS

Razão Social	Num	Documento	Oferta Inicial	Oferta Final	Dif.(%)	ME

INABILITADOS

Razão Social	Num	Documento	Oferta Inicial	Oferta Final	Dif.(%)	ME
O. M. PERIPOLLI TOMASI	093	10.904.541/0001-06	10,06	10,06		Sim

LOTE 162 - HOMOLOGADO - 27/03/2023 16:47:47
LOTE 162

VALORES UNITÁRIOS FINAIS

Item: 1 Unidade: UND Marca: MR PLASTICOS Modelo: CONFORME DECRITIVO EDITAL

Descrição: PORTA SABÃO/DETERGENTE/ESPONJA - medidas: 28x10,2 x 6,5 cm. Para organizar o detergente, esponja e sabão, ou rodo de pia, produzindo em plástico polipropileno, produto atóxico e livre de bisfenol A(BPA free). Resistente

Quantidade: 4 **Valor Unit.:** 41,25 **Valor Total:** 165,00

CLASSIFICAÇÃO

	Razão Social	Num	Documento	Oferta Inicial	Oferta Final	Dif.(%)	ME
1	ALTERNATIVA DISTRIBUIDORA DE	023	28.324.471/0001-74	41,25	41,25		Sim
2	DISTRIBUIDORA SOUSA DE PRODUTOS	058	34.573.762/0001-07	43,42	43,42	5,26	Sim
3	DSSSILVA VAREJISTA EIRELI-ME	025	04.197.718/0001-70	43,42	43,42	0,00	Sim
4	PRAX - DISTRIBUIDORA & SERVICOS	006	36.761.673/0001-01	43,42	43,42	0,00	Sim

DESCLASSIFICADOS

Razão Social	Num	Documento	Oferta Inicial	Oferta Final	Dif.(%)	ME

INABILITADOS

Razão Social	Num	Documento	Oferta Inicial	Oferta Final	Dif.(%)	ME
O. M. PERIPOLLI TOMASI	034	10.904.541/0001-06	43,42	43,42		Sim

LOTE 163 - HOMOLOGADO - 27/03/2023 16:47:48
LOTE 163

VALORES UNITÁRIOS FINAIS

Item: 1 Unidade: UND Marca: MR PLASTICOS Modelo: CONFORME DECRITIVO EDITAL

Descrição: PORTA SABONETE LIQUIDO - Porta sabonete liquido e álcool gel, 290ml 8,5x8,5x15cm cristal.

Quantidade: 10 **Valor Unit.:** 27,00 **Valor Total:** 270,00

CLASSIFICAÇÃO

	Razão Social	Num	Documento	Oferta Inicial	Oferta Final	Dif.(%)	ME
1	ALTERNATIVA DISTRIBUIDORA DE	058	28.324.471/0001-74	49,88	27,00		Sim
2	PRAX - DISTRIBUIDORA & SERVICOS	098	36.761.673/0001-01	52,50	27,69	2,56	Sim
3	DISTRIBUIDORA SOUSA DE PRODUTOS	059	34.573.762/0001-07	52,50	52,50	89,60	Sim
4	DSSSILVA VAREJISTA EIRELI-ME	051	04.197.718/0001-70	52,50	52,50	0,00	Sim

DESCLASSIFICADOS

Razão Social	Num	Documento	Oferta Inicial	Oferta Final	Dif.(%)	ME

INABILITADOS

Razão Social	Num	Documento	Oferta Inicial	Oferta Final	Dif.(%)	ME
O. M. PERIPOLLI TOMASI	075	10.904.541/0001-06	52,50	52,50		Sim

LOTE 164 - HOMOLOGADO - 27/03/2023 16:47:48
LOTE 164

VALORES UNITÁRIOS FINAIS

Item: 1 Unidade: UND Marca: THEOTO Modelo: CONFORME DECRITIVO EDITAL

Descrição: PRENDEDOR DE ROUPAS DE PLASTICO 12 PEÇAS - prendedor plástico com 12 peças, resistente, atóxico dimensões 1,8cm x 23,2cmx9,5cm.

Quantidade: 20 **Valor Unit.:** 10,09 **Valor Total:** 201,80

CLASSIFICAÇÃO

	Razão Social	Num	Documento	Oferta Inicial	Oferta Final	Dif.(%)	ME
1	ALTERNATIVA DISTRIBUIDORA DE	032	28.324.471/0001-74	10,09	10,09		Sim
2	DISTRIBUIDORA SOUSA DE PRODUTOS	013	34.573.762/0001-07	10,62	10,62	5,25	Sim
3	DSSSILVA VAREJISTA EIRELI-ME	003	04.197.718/0001-70	10,62	10,62	0,00	Sim
4	PRAX - DISTRIBUIDORA & SERVICOS	014	36.761.673/0001-01	10,62	10,62	0,00	Sim
5	JUAREZ DE OLIVEIRA LOPES-ME	048	09.536.683/0001-70	10,62	10,62	0,00	Sim
6	E FERNANDES DA SILVA SANTOS	017	10.774.009/0001-03	10,62	10,62	0,00	Sim

DESCLASSIFICADOS

Razão Social	Num	Documento	Oferta Inicial	Oferta Final	Dif.(%)	ME

INABILITADOS

Razão Social	Num	Documento	Oferta Inicial	Oferta Final	Dif.(%)	ME
O. M. PERIPOLLI TOMASI	033	10.904.541/0001-06	10,62	10,62		Sim

LOTE 165 - HOMOLOGADO - 27/03/2023 16:47:48
LOTE 165

VALORES UNITÁRIOS FINAIS

Item: 1 Unidade: UND Marca: TRAPP Modelo: CONFORME DECRITIVO EDITAL

Descrição: RASTELO DE PLASTICO 26 DENTES COM CABO EM POLIPROPILENO - rastelo de plástico com 26 dentes em prolipropileno verde com cabo de madeira 12cm.

Quantidade: 28 **Valor Unit.:** 31,59 **Valor Total:** 884,52

CLASSIFICAÇÃO

	Razão Social	Num	Documento	Oferta Inicial	Oferta Final	Dif.(%)	ME
1	ALTERNATIVA DISTRIBUIDORA DE	059	28.324.471/0001-74	31,86	31,59		Sim
2	DSSSILVA VAREJISTA EIRELI-ME	072	04.197.718/0001-70	33,54	33,54	6,17	Sim
3	PRAX - DISTRIBUIDORA & SERVICOS	010	36.761.673/0001-01	33,54	33,54	0,00	Sim
4	SUPERMERCADO LIDER LTDA	018	13.892.227/0001-30	33,54	33,54	0,00	Sim
5	DISTRIBUIDORA ARAGUAIA LTDA	041	44.593.517/0001-07	33,54	33,54	0,00	Sim
6	E FERNANDES DA SILVA SANTOS	036	10.774.009/0001-03	33,54	33,54	0,00	Sim
7	DISTRIBUIDORA SOUSA DE PRODUTOS	063	34.573.762/0001-07	33,54	33,54	0,00	Sim
8	JUAREZ DE OLIVEIRA LOPES-ME	068	09.536.683/0001-70	33,54	33,54	0,00	Sim

DESCLASSIFICADOS

Razão Social	Num	Documento	Oferta Inicial	Oferta Final	Dif.(%)	ME

INABILITADOS

Razão Social	Num	Documento	Oferta Inicial	Oferta Final	Dif.(%)	ME
C T DE OLIVEIRA COM. DE MATERIAIS P/	060	21.398.692/0001-48	33,54	31,50		Sim
O. M. PERIPOLLI TOMASI	064	10.904.541/0001-06	33,54	33,54	6,4762	Sim

LOTE 166 - HOMOLOGADO - 27/03/2023 16:47:48
LOTE 166

VALORES UNITÁRIOS FINAIS

Item: 1 Unidade: UND Marca: VDULAR Modelo: UND

Descrição: RODO 50CM COM CABO EM MADEIRA SUPORTE DE PLÁSTICO COM LÂMINA EM EVA DUPLO - possui pontos que seguram melhor o pano. Medidas aproximadas: comprimento do suporte 50 cm, comprimento do cabo no mínimo 120 cm. Validade indeterminada. Marcas de referência: Bettanin, Rubbermaid, Condor, ou equivalente ou similar ou de melhor qualidade.

Quantidade: 111 **Valor Unit.:** 15,42 **Valor Total:** 1.711,62

CLASSIFICAÇÃO

	Razão Social	Num	Documento	Oferta Inicial	Oferta Final	Dif.(%)	ME
1	PRAX - DISTRIBUIDORA & SERVICOS	039	36.761.673/0001-01	42,98	15,42		Sim
2	ALTERNATIVA DISTRIBUIDORA DE	077	28.324.471/0001-74	40,83	20,40	32,30	Sim
3	DISTRIBUIDORA SOUSA DE PRODUTOS	084	34.573.762/0001-07	42,98	42,98	110,69	Sim
4	E FERNANDES DA SILVA SANTOS	021	10.774.009/0001-03	42,98	42,98	0,00	Sim
5	DSSSILVA VAREJISTA EIRELI-ME	003	04.197.718/0001-70	42,98	42,98	0,00	Sim
6	JUAREZ DE OLIVEIRA LOPES-ME	050	09.536.683/0001-70	42,98	42,98	0,00	Sim
7	DISTRIBUIDORA ARAGUAIA LTDA	099	44.593.517/0001-07	42,98	42,98	0,00	Sim

DESCLASSIFICADOS

Razão Social	Num	Documento	Oferta Inicial	Oferta Final	Dif.(%)	ME

INABILITADOS

Razão Social	Num	Documento	Oferta Inicial	Oferta Final	Dif.(%)	ME
O. M. PERIPOLLI TOMASI	018	10.904.541/0001-06	42,98	42,98		Sim

LOTE 167 - HOMOLOGADO - 27/03/2023 16:47:48
LOTE 167

VALORES UNITÁRIOS FINAIS

Item: 1 Unidade: UND Marca: RODOFORT Modelo: CONFORME DECRITIVO EDITAL

Descrição: RODO GALVANIZADO COM 40CM COM CABO - Rodo de aluminio galvanizado 40cm com borracha dupla e cabo de 150cm com manopla, resistente, com grade capacidade de raspagem.

Quantidade: 6 **Valor Unit.:** 20,70 **Valor Total:** 124,20

CLASSIFICAÇÃO

	Razão Social	Num	Documento	Oferta Inicial	Oferta Final	Dif.(%)	ME
1	ALTERNATIVA DISTRIBUIDORA DE	069	28.324.471/0001-74	35,54	20,70		Sim
2	PRAX - DISTRIBUIDORA & SERVICOS	037	36.761.673/0001-01	37,41	20,73	0,14	Sim
3	DISTRIBUIDORA ARAGUAIA LTDA	098	44.593.517/0001-07	37,41	37,41	80,46	Sim
4	DSSSILVA VAREJISTA EIRELI-ME	004	04.197.718/0001-70	37,41	37,41	0,00	Sim
5	DISTRIBUIDORA SOUSA DE PRODUTOS	086	34.573.762/0001-07	37,41	37,41	0,00	Sim

DESCLASSIFICADOS

Razão Social	Num	Documento	Oferta Inicial	Oferta Final	Dif.(%)	ME

INABILITADOS

Razão Social	Num	Documento	Oferta Inicial	Oferta Final	Dif.(%)	ME
O. M. PERIPOLLI TOMASI	048	10.904.541/0001-06	37,41	37,41		Sim

LOTE 168 - HOMOLOGADO - 27/03/2023 16:47:48
LOTE 168

VALORES UNITÁRIOS FINAIS

Item: 1 Unidade: UND Marca: FORT LAR Modelo: UND
Descrição: RODO GALVANIZADO COM 60CM COM CABO - Rodo de aluminio galvanizado 60cm com borracha dupla e cabo de 150cm com manopla, resistente, com grade capacidade de raspagem.
Quantidade: 12 **Valor Unit.:** 21,52 **Valor Total:** 258,24

CLASSIFICAÇÃO

	Razão Social	Num	Documento	Oferta Inicial	Oferta Final	Dif.(%)	ME
1	PRAX - DISTRIBUIDORA & SERVICOS	082	36.761.673/0001-01	60,75	21,52		Sim
2	ALTERNATIVA DISTRIBUIDORA DE	005	28.324.471/0001-74	57,71	57,71	168,17	Sim
3	DISTRIBUIDORA SOUSA DE PRODUTOS	018	34.573.762/0001-07	60,75	60,75	5,27	Sim
4	DISTRIBUIDORA ARAGUAIA LTDA	075	44.593.517/0001-07	60,75	60,75	0,00	Sim
5	DSSSILVA VAREJISTA EIRELI-ME	069	04.197.718/0001-70	60,75	60,75	0,00	Sim

DESCLASSIFICADOS

Razão Social	Num	Documento	Oferta Inicial	Oferta Final	Dif.(%)	ME

INABILITADOS

Razão Social	Num	Documento	Oferta Inicial	Oferta Final	Dif.(%)	ME
O. M. PERIPOLLI TOMASI	015	10.904.541/0001-06	60,75	60,75		Sim

LOTE 169 - HOMOLOGADO - 27/03/2023 16:47:48
LOTE 169

VALORES UNITÁRIOS FINAIS

Item: 1 Unidade: UND Marca: FORT LAR Modelo: UND
Descrição: RODO DE ALUMÍNIO 80 CM ROSCA E CABO DE 1,50 CM PARA LIMPEZA - Validade indeterminada. Marcas de referência: Bettanin, Rubbermaid, Condor, ou equivalente ou similar ou de melhor qualidade.
Quantidade: 10 **Valor Unit.:** 28,80 **Valor Total:** 288,00

CLASSIFICAÇÃO

	Razão Social	Num	Documento	Oferta Inicial	Oferta Final	Dif.(%)	ME
1	PRAX - DISTRIBUIDORA & SERVICOS	094	36.761.673/0001-01	68,32	28,80		Sim
2	ALTERNATIVA DISTRIBUIDORA DE	081	28.324.471/0001-74	64,90	64,90	125,35	Sim
3	DISTRIBUIDORA ARAGUAIA LTDA	072	44.593.517/0001-07	68,32	68,32	5,27	Sim
4	DSSSILVA VAREJISTA EIRELI-ME	008	04.197.718/0001-70	68,32	68,32	0,00	Sim
5	DISTRIBUIDORA SOUSA DE PRODUTOS	052	34.573.762/0001-07	68,32	68,32	0,00	Sim
6	JUAREZ DE OLIVEIRA LOPES-ME	004	09.536.683/0001-70	68,32	68,32	0,00	Sim

DESCLASSIFICADOS

Razão Social	Num	Documento	Oferta Inicial	Oferta Final	Dif.(%)	ME

INABILITADOS

Razão Social	Num	Documento	Oferta Inicial	Oferta Final	Dif.(%)	ME
O. M. PERIPOLLI TOMASI	009	10.904.541/0001-06	68,32	68,32		Sim

LOTE 170 - HOMOLOGADO - 27/03/2023 16:47:48
LOTE 170

VALORES UNITÁRIOS FINAIS

Item: 1 Unidade: UND Marca: TRALALA Modelo: CONFORME DECRITIVO EDITAL
Descrição: SABONETE LIQUIDO INFANTIL - produto, Contendo aproximadamente 200ml, testado e aprovado dermatologicamente, que não apresente reação alergica durante o uso, com fragancia agradavel, com boa nutrição e que contenha ação antibacteriana.
Quantidade: 80 **Valor Unit.:** 16,60 **Valor Total:** 1.328,00

	Razão Social	Num	Documento	Oferta Inicial	Oferta Final	Dif.(%)	ME
1	ALTERNATIVA DISTRIBUIDORA DE	014	28.324.471/0001-74	16,99	16,60		Sim
2	PRAX - DISTRIBUIDORA & SERVICOS	057	36.761.673/0001-01	17,88	16,62	0,12	Sim
3	DSSSILVA VAREJISTA EIRELI-ME	050	04.197.718/0001-70	17,88	17,88	7,58	Sim
4	E FERNANDES DA SILVA SANTOS	008	10.774.009/0001-03	17,88	17,88	0,00	Sim
5	DISTRIBUIDORA SOUSA DE PRODUTOS	054	34.573.762/0001-07	17,88	17,88	0,00	Sim
6	DISTRIBUIDORA ARAGUAIA LTDA	001	44.593.517/0001-07	17,88	17,88	0,00	Sim

DESCLASSIFICADOS

Razão Social	Num	Documento	Oferta Inicial	Oferta Final	Dif.(%)	ME

INABILITADOS

Razão Social	Num	Documento	Oferta Inicial	Oferta Final	Dif.(%)	ME
O. M. PERIPOLLI TOMASI	055	10.904.541/0001-06	17,88	17,88		Sim

LOTE 171 - HOMOLOGADO - 27/03/2023 16:47:48
LOTE 171

VALORES UNITÁRIOS FINAIS

Item: 1 Unidade: UND Marca: ONLY Modelo: CONFORME DECRITIVO EDITAL

Descrição: SABONETE LIQUIDO INFANTIL GLICERINADO - Contendo aproximadamente 250ml, glicerinado, com cheiro agradável, produto de excelente qualidade, dermatologicamente testado, voltado para uso pediatrico. Com formula suave, desemvolvido para limpar e proteger a pele sem causar irritações.

Quantidade: 70 **Valor Unit.:** 16,59 **Valor Total:** 1.161,30

CLASSIFICAÇÃO

	Razão Social	Num	Documento	Oferta Inicial	Oferta Final	Dif.(%)	ME
1	ALTERNATIVA DISTRIBUIDORA DE	087	28.324.471/0001-74	16,59	16,59		Sim
2	PRAX - DISTRIBUIDORA & SERVICOS	066	36.761.673/0001-01	17,46	17,46	5,24	Sim
3	E FERNANDES DA SILVA SANTOS	090	10.774.009/0001-03	17,46	17,46	0,00	Sim
4	DISTRIBUIDORA SOUSA DE PRODUTOS	028	34.573.762/0001-07	17,46	17,46	0,00	Sim
5	DISTRIBUIDORA ARAGUAIA LTDA	041	44.593.517/0001-07	17,46	17,46	0,00	Sim
6	DSSSILVA VAREJISTA EIRELI-ME	047	04.197.718/0001-70	17,46	17,46	0,00	Sim

DESCLASSIFICADOS

Razão Social	Num	Documento	Oferta Inicial	Oferta Final	Dif.(%)	ME

INABILITADOS

Razão Social	Num	Documento	Oferta Inicial	Oferta Final	Dif.(%)	ME
O. M. PERIPOLLI TOMASI	019	10.904.541/0001-06	17,46	17,46		Sim

LOTE 172 - HOMOLOGADO - 27/03/2023 16:47:48
LOTE 172

VALORES UNITÁRIOS FINAIS

Item: 1 Unidade: PT Marca: JR PLASTICOS Modelo: CONFORME DECRITIVO EDITAL

Descrição: SACO PARA LIXO CAPACIDADE 20 LITROS - Produto de 1ª qualidade em polipropileno suportando peso de aproximadamente 6 kg, deverão apresentar solda contínua homogênea e uniforme, proporcionando uma perfeita vedação. Comprimento: 62 cm de largura e 59 cm. Pacote com 100 und. COR: PRETO

Quantidade: 40 **Valor Unit.:** 10,30 **Valor Total:** 412,00

	Razão Social	Num	Documento	Oferta Inicial	Oferta Final	Dif.(%)	ME
1	ALTERNATIVA DISTRIBUIDORA DE	015	28.324.471/0001-74	27,04	10,30		Sim
2	PRAX - DISTRIBUIDORA & SERVICOS	087	36.761.673/0001-01	28,46	10,34	0,39	Sim
3	E F FERREIRA - ME	024	18.320.979/0001-40	28,46	15,00	45,07	Sim
4	DISTRIBUIDORA SOUSA DE PRODUTOS	022	34.573.762/0001-07	28,46	28,46	89,73	Sim
5	DISTRIBUIDORA ARAGUAIA LTDA	034	44.593.517/0001-07	28,46	28,46	0,00	Sim
6	DSSSILVA VAREJISTA EIRELI-ME	056	04.197.718/0001-70	28,46	28,46	0,00	Sim

DESCLASSIFICADOS

Razão Social	Num	Documento	Oferta Inicial	Oferta Final	Dif.(%)	ME

INABILITADOS

Razão Social	Num	Documento	Oferta Inicial	Oferta Final	Dif.(%)	ME
MARTINS E SOUSA LTDA	039	41.595.436/0001-58	27,00	26,85		Sim
O. M. PERIPOLLI TOMASI	076	10.904.541/0001-06	28,46	28,46	5,9963	Sim

LOTE 173 - HOMOLOGADO - 27/03/2023 16:47:48
LOTE 173

VALORES UNITÁRIOS FINAIS

Item: 1 Unidade: PT Marca: JR PLASTICOS Modelo: CONFORME DECRITIVO EDITAL

Descrição: SACO PARA LIXO CAPACIDADE 40 LITROS - Produto de 1ª qualidade em polipropileno suportando peso de aproximadamente 10 kg, deverão apresentar solda contínua homogênea e uniforme, proporcionando uma perfeita vedação. Comprimento: 70 cm de largura e 55 cm de altura, espessura 3 micras. Pacote com 100 und. COR: PRETO

Quantidade: 40 **Valor Unit.:** 11,69 **Valor Total:** 467,60

CLASSIFICAÇÃO

	Razão Social	Num	Documento	Oferta Inicial	Oferta Final	Dif.(%)	ME
1	ALTERNATIVA DISTRIBUIDORA DE	098	28.324.471/0001-74	32,61	11,69		Sim
2	PRAX - DISTRIBUIDORA & SERVICOS	023	36.761.673/0001-01	34,33	11,78	0,77	Sim
3	E F FERREIRA - ME	091	18.320.979/0001-40	34,33	25,00	112,22	Sim
4	DISTRIBUIDORA ARAGUAIA LTDA	083	44.593.517/0001-07	34,33	34,33	37,32	Sim
5	DISTRIBUIDORA SOUSA DE PRODUTOS	005	34.573.762/0001-07	34,33	34,33	0,00	Sim
6	DSSSILVA VAREJISTA EIRELI-ME	021	04.197.718/0001-70	34,33	34,33	0,00	Sim

DESCLASSIFICADOS

Razão Social	Num	Documento	Oferta Inicial	Oferta Final	Dif.(%)	ME

INABILITADOS

Razão Social	Num	Documento	Oferta Inicial	Oferta Final	Dif.(%)	ME
MARTINS E SOUSA LTDA	009	41.595.436/0001-58	34,00	32,60		Sim
O. M. PERIPOLLI TOMASI	050	10.904.541/0001-06	34,33	34,33	5,3067	Sim

LOTE 174 - HOMOLOGADO - 27/03/2023 16:47:48
LOTE 174

VALORES UNITÁRIOS FINAIS

Item: 1 Unidade: PT Marca: JR PLASTICOS Modelo: CONFORME DECRITIVO EDITAL

Descrição: SACO PARA LIXO CAPACIDADE 60 LITROS - Produto de 1ª qualidade em polipropileno suportando peso de aproximadamente 10 kg, deverão apresentar solda contínua homogênea e uniforme, proporcionando uma perfeita vedação. Aprox. Comprimento: 80 cm de largura e 60 cm de altura, espessura 3 micras. Pacote com 100 und. COR: PRETO

Quantidade: 60 **Valor Unit.:** 14,99 **Valor Total:** 899,40

CLASSIFICAÇÃO

	Razão Social	Num	Documento	Oferta Inicial	Oferta Final	Dif.(%)	ME
1	ALTERNATIVA DISTRIBUIDORA DE	003	28.324.471/0001-74	39,79	14,99		Sim
2	E F FERREIRA - ME	006	18.320.979/0001-40	41,88	15,00	0,07	Sim
3	PRAX - DISTRIBUIDORA & SERVICOS	079	36.761.673/0001-01	41,88	18,17	21,13	Sim
4	DISTRIBUIDORA SOUSA DE PRODUTOS	021	34.573.762/0001-07	41,88	41,88	130,49	Sim
5	DSSSILVA VAREJISTA EIRELI-ME	042	04.197.718/0001-70	41,88	41,88	0,00	Sim
6	DISTRIBUIDORA ARAGUAIA LTDA	027	44.593.517/0001-07	41,88	41,88	0,00	Sim

DESCLASSIFICADOS

Razão Social	Num	Documento	Oferta Inicial	Oferta Final	Dif.(%)	ME

INABILITADOS

Razão Social	Num	Documento	Oferta Inicial	Oferta Final	Dif.(%)	ME
MARTINS E SOUSA LTDA	094	41.595.436/0001-58	34,00	34,00		Sim
O. M. PERIPOLLI TOMASI	066	10.904.541/0001-06	41,88	41,88	23,1765	Sim

LOTE 175 - HOMOLOGADO - 27/03/2023 16:47:49
LOTE 175

VALORES UNITÁRIOS FINAIS

Item: 1 Unidade: PT Marca: JR PLASTICOS Modelo: CONFORME DECRITIVO EDITAL

Descrição: SACO PARA CESTA BÁSICA: saco para cesta básica reforçado, pacote com 25 unidades, produto de 1ª qualidade, dimensões, largura 50cm x altura 80cm, 0,10 d espessura transparente.

Quantidade: 15 **Valor Unit.:** 48,00 **Valor Total:** 720,00

CLASSIFICAÇÃO

	Razão Social	Num	Documento	Oferta Inicial	Oferta Final	Dif.(%)	ME
1	ALTERNATIVA DISTRIBUIDORA DE	021	28.324.471/0001-74	52,92	48,00		Sim
2	DSSSILVA VAREJISTA EIRELI-ME	003	04.197.718/0001-70	55,71	55,71	16,06	Sim
3	PRAX - DISTRIBUIDORA & SERVICOS	035	36.761.673/0001-01	55,71	55,71	0,00	Sim
4	DISTRIBUIDORA ARAGUAIA LTDA	089	44.593.517/0001-07	55,71	55,71	0,00	Sim
5	DISTRIBUIDORA SOUSA DE PRODUTOS	077	34.573.762/0001-07	55,71	55,71	0,00	Sim
6	JUAREZ DE OLIVEIRA LOPES-ME	091	09.536.683/0001-70	55,71	55,71	0,00	Sim

DESCLASSIFICADOS

Razão Social	Num	Documento	Oferta Inicial	Oferta Final	Dif.(%)	ME

INABILITADOS

Razão Social	Num	Documento	Oferta Inicial	Oferta Final	Dif.(%)	ME
MARTINS E SOUSA LTDA	053	41.595.436/0001-58	50,00	48,99		Sim
O. M. PERIPOLLI TOMASI	043	10.904.541/0001-06	55,71	55,71	13,7171	Sim

LOTE 176 - HOMOLOGADO - 27/03/2023 16:47:49
LOTE 176

VALORES UNITÁRIOS FINAIS

Item: 1 Unidade: PAR Marca: MARLUVAS Modelo: CONFORME DECRITIVO EDITAL

Descrição: SAPATO DE EVA, BRANCO - sem forro, solado em Borracha especial com alta aderência em qualquer piso, em par, tamanho Nº. 34

Quantidade: 2 **Valor Unit.:** 78,00 **Valor Total:** 156,00

CLASSIFICAÇÃO

	Razão Social	Num	Documento	Oferta Inicial	Oferta Final	Dif.(%)	ME
1	ALTERNATIVA DISTRIBUIDORA DE	006	28.324.471/0001-74	82,90	78,00		Sim
2	E FERNANDES DA SILVA SANTOS	047	10.774.009/0001-03	87,26	87,26	11,87	Sim
3	PRAX - DISTRIBUIDORA & SERVICOS	021	36.761.673/0001-01	87,26	87,26	0,00	Sim
4	JUAREZ DE OLIVEIRA LOPES-ME	068	09.536.683/0001-70	87,26	87,26	0,00	Sim
5	DSSSILVA VAREJISTA EIRELI-ME	086	04.197.718/0001-70	87,26	87,26	0,00	Sim
6	DISTRIBUIDORA SOUSA DE PRODUTOS	081	34.573.762/0001-07	87,26	87,26	0,00	Sim

DESCLASSIFICADOS

Razão Social	Num	Documento	Oferta Inicial	Oferta Final	Dif.(%)	ME

INABILITADOS

Razão Social	Num	Documento	Oferta Inicial	Oferta Final	Dif.(%)	ME
C T DE OLIVEIRA COM. DE MATERIAIS P/	048	21.398.692/0001-48	87,26	77,99		Sim
O. M. PERIPOLLI TOMASI	034	10.904.541/0001-06	87,26	87,26	11,8861	Sim

LOTE 177 - HOMOLOGADO - 27/03/2023 16:47:49
LOTE 177

VALORES UNITÁRIOS FINAIS

Item: 1 Unidade: PAR Marca: MARLUVAS Modelo: CONFORME DECRITIVO EDITAL

Descrição: SAPATO DE EVA, BRANCO - sem forro, solado em Borracha especial com alta aderência em qualquer piso, em par, tamanho Nº. 35

Quantidade: 10 **Valor Unit.:** 82,80 **Valor Total:** 828,00

CLASSIFICAÇÃO

	Razão Social	Num	Documento	Oferta Inicial	Oferta Final	Dif.(%)	ME
1	ALTERNATIVA DISTRIBUIDORA DE	090	28.324.471/0001-74	82,91	82,80		Sim
2	DSSSILVA VAREJISTA EIRELI-ME	027	04.197.718/0001-70	87,27	87,27	5,40	Sim
3	JUAREZ DE OLIVEIRA LOPES-ME	017	09.536.683/0001-70	87,27	87,27	0,00	Sim
4	E FERNANDES DA SILVA SANTOS	070	10.774.009/0001-03	87,27	87,27	0,00	Sim
5	PRAX - DISTRIBUIDORA & SERVICOS	002	36.761.673/0001-01	87,27	87,27	0,00	Sim
6	DISTRIBUIDORA SOUSA DE PRODUTOS	007	34.573.762/0001-07	87,27	87,27	0,00	Sim

DESCLASSIFICADOS

Razão Social	Num	Documento	Oferta Inicial	Oferta Final	Dif.(%)	ME

INABILITADOS

Razão Social	Num	Documento	Oferta Inicial	Oferta Final	Dif.(%)	ME
C T DE OLIVEIRA COM. DE MATERIAIS P/	079	21.398.692/0001-48	87,27	82,70		Sim
O. M. PERIPOLLI TOMASI	053	10.904.541/0001-06	87,27	87,27	5,5260	Sim

LOTE 178 - HOMOLOGADO - 27/03/2023 16:47:49
LOTE 178

VALORES UNITÁRIOS FINAIS

Item: 1 Unidade: UND Marca: MARLUVAS Modelo: CONFORME DECRITIVO EDITAL

Descrição: SAPATO DE EVA, BRANCO - sem forro, solado em Borracha especial com alta aderência em qualquer piso, em par, tamanho Nº. 42

Quantidade: 1 **Valor Unit.:** 82,80 **Valor Total:** 82,80

CLASSIFICAÇÃO

	Razão Social	Num	Documento	Oferta Inicial	Oferta Final	Dif.(%)	ME
1	ALTERNATIVA DISTRIBUIDORA DE	066	28.324.471/0001-74	82,91	82,80		Sim
2	JUAREZ DE OLIVEIRA LOPES-ME	028	09.536.683/0001-70	87,27	87,27	5,40	Sim
3	PRAX - DISTRIBUIDORA & SERVICOS	089	36.761.673/0001-01	87,27	87,27	0,00	Sim
4	DISTRIBUIDORA SOUSA DE PRODUTOS	052	34.573.762/0001-07	87,27	87,27	0,00	Sim
5	DSSSILVA VAREJISTA EIRELI-ME	091	04.197.718/0001-70	87,27	87,27	0,00	Sim
6	E FERNANDES DA SILVA SANTOS	085	10.774.009/0001-03	87,27	87,27	0,00	Sim

DESCLASSIFICADOS

Razão Social	Num	Documento	Oferta Inicial	Oferta Final	Dif.(%)	ME

INABILITADOS

Razão Social	Num	Documento	Oferta Inicial	Oferta Final	Dif.(%)	ME
C T DE OLIVEIRA COM. DE MATERIAIS P/	040	21.398.692/0001-48	87,27	82,70		Sim
O. M. PERIPOLLI TOMASI	038	10.904.541/0001-06	87,27	87,27	5,5260	Sim

LOTE 179 - HOMOLOGADO - 27/03/2023 16:47:49
LOTE 179

VALORES UNITÁRIOS FINAIS

Item: 1 Unidade: UND Marca: TRALALA Modelo: CONFORME DECRITIVO EDITAL

Descrição: SHAMPOO LIQUIDO INFANTIL- produto, Contendo aproximadamente 480ml, testado e aprovado dermatologicamente, que não apresente reação alergica durante o uso, com fragancia agradavel, com boa nutrição e que contenha ação antibacteriana.

Quantidade: 50 **Valor Unit.:** 19,59 **Valor Total:** 979,50

CLASSIFICAÇÃO

	Razão Social	Num	Documento	Oferta Inicial	Oferta Final	Dif.(%)	ME
1	ALTERNATIVA DISTRIBUIDORA DE	047	28.324.471/0001-74	19,59	19,59		Sim
2	E FERNANDES DA SILVA SANTOS	018	10.774.009/0001-03	20,62	20,62	5,26	Sim
3	DISTRIBUIDORA SOUSA DE PRODUTOS	034	34.573.762/0001-07	20,62	20,62	0,00	Sim
4	PRAX - DISTRIBUIDORA & SERVICOS	062	36.761.673/0001-01	20,62	20,62	0,00	Sim
5	DSSSILVA VAREJISTA EIRELI-ME	017	04.197.718/0001-70	20,62	20,62	0,00	Sim
6	DISTRIBUIDORA ARAGUAIA LTDA	074	44.593.517/0001-07	20,62	20,62	0,00	Sim

DESCLASSIFICADOS

Razão Social	Num	Documento	Oferta Inicial	Oferta Final	Dif.(%)	ME

INABILITADOS

Razão Social	Num	Documento	Oferta Inicial	Oferta Final	Dif.(%)	ME
O. M. PERIPOLLI TOMASI	050	10.904.541/0001-06	20,62	20,62		Sim

LOTE 180 - HOMOLOGADO - 27/03/2023 16:47:49
LOTE 180

VALORES UNITÁRIOS FINAIS

Item: 1 Unidade: UND Marca: DANTEX Modelo: UND
Descrição: TAPETE - produto 100% algodão, antiderrapamte para porta, medindo 60x40, produto com bom acabamento e apresente boa durabilidade
Quantidade: 5 **Valor Unit.:** 29,42 **Valor Total:** 147,10

CLASSIFICAÇÃO

	Razão Social	Num	Documento	Oferta Inicial	Oferta Final	Dif.(%)	ME
1	PRAX - DISTRIBUIDORA & SERVICOS	027	36.761.673/0001-01	62,19	29,42		Sim
2	ALTERNATIVA DISTRIBUIDORA DE	012	28.324.471/0001-74	59,08	59,08	100,82	Sim
3	DSSSILVA VAREJISTA EIRELI-ME	062	04.197.718/0001-70	62,19	62,19	5,26	Sim
4	DISTRIBUIDORA SOUSA DE PRODUTOS	033	34.573.762/0001-07	62,19	62,19	0,00	Sim
5	DISTRIBUIDORA ARAGUAIA LTDA	034	44.593.517/0001-07	62,19	62,19	0,00	Sim

DESCLASSIFICADOS

Razão Social	Num	Documento	Oferta Inicial	Oferta Final	Dif.(%)	ME

INABILITADOS

Razão Social	Num	Documento	Oferta Inicial	Oferta Final	Dif.(%)	ME
O. M. PERIPOLLI TOMASI	056	10.904.541/0001-06	62,19	62,19		Sim

LOTE 181 - HOMOLOGADO - 27/03/2023 16:47:49
LOTE 181

VALORES UNITÁRIOS FINAIS

Item: 1 Unidade: UND Marca: KAPAZI Modelo: CONFORME DECRITIVO EDITAL
Descrição: TAPETE SANITIZANTE - 100% de proteção contra virus e bacterias , produzido em vinil(PVC) tem formato de 38x58 cm não mancha, possui borda vedante que impede o vazamento de liquidos espessura de 10mm. É antiderrapante, cor preta.
Quantidade: 10 **Valor Unit.:** 131,06 **Valor Total:** 1.310,60

CLASSIFICAÇÃO

	Razão Social	Num	Documento	Oferta Inicial	Oferta Final	Dif.(%)	ME
1	ALTERNATIVA DISTRIBUIDORA DE	020	28.324.471/0001-74	131,06	131,06		Sim
2	PRAX - DISTRIBUIDORA & SERVICOS	036	36.761.673/0001-01	137,96	137,96	5,26	Sim
3	DISTRIBUIDORA SOUSA DE PRODUTOS	010	34.573.762/0001-07	137,96	137,96	0,00	Sim
4	DSSSILVA VAREJISTA EIRELI-ME	056	04.197.718/0001-70	137,96	137,96	0,00	Sim
5	M H S SANTIAGO LTDA	037	27.061.896/0001-75	137,96	137,96	0,00	Sim
6	DISTRIBUIDORA ARAGUAIA LTDA	047	44.593.517/0001-07	137,96	137,96	0,00	Sim

DESCLASSIFICADOS

Razão Social	Num	Documento	Oferta Inicial	Oferta Final	Dif.(%)	ME

INABILITADOS

Razão Social	Num	Documento	Oferta Inicial	Oferta Final	Dif.(%)	ME
O. M. PERIPOLLI TOMASI	083	10.904.541/0001-06	137,96	137,96		Sim

LOTE 182 - HOMOLOGADO - 27/03/2023 16:47:49
LOTE 182

VALORES UNITÁRIOS FINAIS

Item: 1 Unidade: UND Marca: ODIM Modelo: CONFORME DECRITIVO EDITAL
Descrição: VASSOURA TIPO GARI PIAÇAVA - cabo e cepa de madeira, cerdas de piaçava cabo de madeira coberta com plastico. Dimensão aproximada comprimento de cepa 60cm, comprimento cerdas 7cm, comprimento do cabo 140cm. Validade indeterminada.
Quantidade: 5 **Valor Unit.:** 40,98 **Valor Total:** 204,90

CLASSIFICAÇÃO

	Razão Social	Num	Documento	Oferta Inicial	Oferta Final	Dif.(%)	ME
1	ALTERNATIVA DISTRIBUIDORA DE	073	28.324.471/0001-74	40,98	40,98		Sim
2	DISTRIBUIDORA SOUSA DE PRODUTOS	032	34.573.762/0001-07	43,14	43,14	5,27	Sim
3	PRAX - DISTRIBUIDORA & SERVICOS	098	36.761.673/0001-01	43,14	43,14	0,00	Sim
4	DSSSILVA VAREJISTA EIRELI-ME	038	04.197.718/0001-70	43,14	43,14	0,00	Sim

DESCLASSIFICADOS

Razão Social	Num	Documento	Oferta Inicial	Oferta Final	Dif.(%)	ME

INABILITADOS

Razão Social	Num	Documento	Oferta Inicial	Oferta Final	Dif.(%)	ME
O. M. PERIPOLLI TOMASI	013	10.904.541/0001-06	43,14	43,14		Sim

LOTE 183 - HOMOLOGADO - 27/03/2023 16:47:49
LOTE 183

VALORES UNITÁRIOS FINAIS

Item: 1 Unidade: UND Marca: VDULAR Modelo: UND

Descrição: VASSOURÃO REFORÇADO - Medindo aproximadamente 30cm. Para esfregar o chão reforçado, ideal para limpeza pesada entre outros. De boa qualidade, resistente, que não desgaste fácil. Cabo com 140cm

Quantidade: 5 **Valor Unit.:** 20,77 **Valor Total:** 103,85

CLASSIFICAÇÃO

	Razão Social	Num	Documento	Oferta Inicial	Oferta Final	Dif.(%)	ME
1	PRAX - DISTRIBUIDORA & SERVICOS	079	36.761.673/0001-01	54,12	20,77		Sim
2	ALTERNATIVA DISTRIBUIDORA DE	006	28.324.471/0001-74	51,41	51,00	145,55	Sim
3	DISTRIBUIDORA SOUSA DE PRODUTOS	089	34.573.762/0001-07	54,12	54,12	6,12	Sim
4	DISTRIBUIDORA ARAGUAIA LTDA	069	44.593.517/0001-07	54,12	54,12	0,00	Sim
5	DSSSILVA VAREJISTA EIRELI-ME	037	04.197.718/0001-70	54,12	54,12	0,00	Sim

DESCLASSIFICADOS

Razão Social	Num	Documento	Oferta Inicial	Oferta Final	Dif.(%)	ME

INABILITADOS

Razão Social	Num	Documento	Oferta Inicial	Oferta Final	Dif.(%)	ME
C T DE OLIVEIRA COM. DE MATERIAIS P/	026	21.398.692/0001-48	54,12	50,99		Sim
O. M. PERIPOLLI TOMASI	043	10.904.541/0001-06	54,12	54,12	6,1385	Sim

AUTORIDADE: FRANCISLEYDE NASCIMENTO OLIVEIRA SILVA

ASSOCIACAO DE PAIS E MESTRES JARDIM DAS FLORES
ARAGUAÍNA-TO

ATA DE HOMOLOGAÇÃO

PREGÃO ELETRÔNICO Nº 01/2023
Processo Administrativo Nº 06/2023
Tipo: REGISTRO DE PREÇO
PREGOEIRO: HONEQUE LUZ DA SILVA
Data de Publicação: 10/03/2023 17:06:05

LOTE 1 - HOMOLOGADO - 27/03/2023 16:30:32
LOTE 1

VALORES UNITÁRIOS FINAIS

Item: 1 Unidade: KG Marca: IN NATURA Modelo: IN NATURA

Descrição: ABACAXI PÉROLA - 1ª qualidade, in natura, tamanho e coloração uniforme, polpa firme, livres de sujidades, parasitas, larvas, resíduo de fertilizante, sem danos físicos e/ou mecânicos (perfurações ou cortes) oriundos do manuseio e transporte. Deve, estar acondicionadas em sacos de polietileno, transparentes, atóxico e intacto.

Quantidade: 350 **Valor Unit.:** 4,65 **Valor Total:** 1.627,50

CLASSIFICAÇÃO

	Razão Social	Num	Documento	Oferta Inicial	Oferta Final	Dif.(%)	ME
1	M H S SANTIAGO LTDA	034	27.061.896/0001-75	4,70	4,65		Sim
2	SUPERMERCADO LIDER LTDA	055	13.892.227/0001-30	4,70	4,70	1,08	Sim
3	E FERNANDES DA SILVA SANTOS	077	10.774.009/0001-03	4,71	4,71	0,21	Sim
4	JUAREZ DE OLIVEIRA LOPES-ME	012	09.536.683/0001-70	4,71	4,71	0,00	Sim
5	K. R. MELO - EIRELI - ME	030	33.768.305/0001-05	4,71	4,71	0,00	Sim

DESCLASSIFICADOS

Razão Social	Num	Documento	Oferta Inicial	Oferta Final	Dif.(%)	ME

INABILITADOS

Razão Social	Num	Documento	Oferta Inicial	Oferta Final	Dif.(%)	ME

LOTE 2 - HOMOLOGADO - 27/03/2023 16:30:33
LOTE 2

VALORES UNITÁRIOS FINAIS

Item: 1 Unidade: KG Marca: INATURA Modelo: KG

Descrição: ABÓBORA CABOTIÁ - 1ª qualidade, in natura, tamanho e coloração uniforme, polpa firme, livres de sujidades, parasitas, larvas, resíduo de fertilizante, sem danos físicos e/ou mecânicos (perfurações ou cortes) oriundos do manuseio e transporte. Deve, estar acondicionadas em sacos de polietileno, transparentes, atóxico e intacto.

Quantidade: 30 **Valor Unit.:** 6,38 **Valor Total:** 191,40

CLASSIFICAÇÃO

	Razão Social	Num	Documento	Oferta Inicial	Oferta Final	Dif.(%)	ME
1	E FERNANDES DA SILVA SANTOS	093	10.774.009/0001-03	6,38	6,38		Sim
2	SUPERMERCADO LIDER LTDA	096	13.892.227/0001-30	6,39	6,39	0,16	Sim
3	K. R. MELO - EIRELI - ME	094	33.768.305/0001-05	6,39	6,39	0,00	Sim
4	JUAREZ DE OLIVEIRA LOPES-ME	095	09.536.683/0001-70	6,39	6,39	0,00	Sim
5	M H S SANTIAGO LTDA	052	27.061.896/0001-75	6,39	6,39	0,00	Sim

DESCLASSIFICADOS

Razão Social	Num	Documento	Oferta Inicial	Oferta Final	Dif.(%)	ME

INABILITADOS

Razão Social	Num	Documento	Oferta Inicial	Oferta Final	Dif.(%)	ME

LOTE 3 - HOMOLOGADO - 27/03/2023 16:30:33
LOTE 3

VALORES UNITÁRIOS FINAIS

Item: 1 Unidade: KG Marca: ITALEO Modelo: CONDIMENTO

Descrição: AÇAFRÃO EM PÓ - Constituído de pó fino de coloração cor amarelo-dourado, extraída da raiz seca e moída da planta, isento de sujidade e materiais estranhos. Acondicionado em saco plástico contendo 100g do produto, identificação do produto, marca do fabricante, data de fabricação e prazo de validade.

Quantidade: 4 **Valor Unit.:** 26,06 **Valor Total:** 104,24

CLASSIFICAÇÃO

	Razão Social	Num	Documento	Oferta Inicial	Oferta Final	Dif.(%)	ME
1	JUAREZ DE OLIVEIRA LOPES-ME	039	09.536.683/0001-70	26,12	26,06		Sim
2	SUPERMERCADO LIDER LTDA	023	13.892.227/0001-30	26,12	26,12	0,23	Sim
3	M H S SANTIAGO LTDA	071	27.061.896/0001-75	26,12	26,12	0,00	Sim
4	DSSSILVA VAREJISTA EIRELI-ME	021	04.197.718/0001-70	26,12	26,12	0,00	Sim
5	E FERNANDES DA SILVA SANTOS	066	10.774.009/0001-03	26,12	26,12	0,00	Sim
6	K. R. MELO - EIRELI - ME	053	33.768.305/0001-05	26,12	26,12	0,00	Sim

DESCLASSIFICADOS

Razão Social	Num	Documento	Oferta Inicial	Oferta Final	Dif.(%)	ME

INABILITADOS

Razão Social	Num	Documento	Oferta Inicial	Oferta Final	Dif.(%)	ME

LOTE 4 - HOMOLOGADO - 27/03/2023 16:30:33
LOTE 4

VALORES UNITÁRIOS FINAIS

Item: 1 Unidade: KG Marca: LUTRIÇUCAR Modelo: LUTRIÇUCAR

Descrição: AÇUCAR CRISTAL - 1ª qualidade de origem vegetal, acondicionada em plástico atóxico com rótulo e contendo 2kg do produto; constituído fundamentalmente de sacarose de cana-de-açúcar, livre de fermentação, isento de matéria terrosa, parasitas e detritos animais e vegetais. Deverá conter dados de identificação, data de fábrica, validade mínima de 12 meses.

Quantidade: 400 **Valor Unit.:** 4,91 **Valor Total:** 1.964,00

CLASSIFICAÇÃO

	Razão Social	Num	Documento	Oferta Inicial	Oferta Final	Dif.(%)	ME
1	M H S SANTIAGO LTDA	088	27.061.896/0001-75	4,91	4,91		Sim
2	JUAREZ DE OLIVEIRA LOPES-ME	012	09.536.683/0001-70	4,92	4,92	0,20	Sim
3	K. R. MELO - EIRELI - ME	067	33.768.305/0001-05	4,92	4,92	0,00	Sim
4	SUPERMERCADO LIDER LTDA	014	13.892.227/0001-30	4,92	4,92	0,00	Sim
5	DSSSILVA VAREJISTA EIRELI-ME	039	04.197.718/0001-70	4,92	4,92	0,00	Sim
6	E FERNANDES DA SILVA SANTOS	080	10.774.009/0001-03	4,92	4,92	0,00	Sim

DESCLASSIFICADOS

Razão Social	Num	Documento	Oferta Inicial	Oferta Final	Dif.(%)	ME

INABILITADOS

Razão Social	Num	Documento	Oferta Inicial	Oferta Final	Dif.(%)	ME

LOTE 5 - HOMOLOGADO - 27/03/2023 16:30:33
LOTE 5

VALORES UNITÁRIOS FINAIS

Item: 1 Unidade: Maço ou Molho Marca: IN NATURA Modelo: IN NATURA

Descrição: ALFACE LISA - 1ª qualidade, folhas verdes e/ou arroxeadas, in natura, tamanho uniforme, livres de sujidades, parasitas, larvas, resíduo de fertilizante, sem danos físicos e/ou mecânicos (perfurações ou cortes) oriundos do manuseio e transporte. Deve, estar acondicionadas em sacos de polietileno, transparentes, atóxico e intacto. Pesando no mínimo 350 g cada maço/molho.

Quantidade: 150 **Valor Unit.:** 6,67 **Valor Total:** 1.000,50

CLASSIFICAÇÃO

	Razão Social	Num	Documento	Oferta Inicial	Oferta Final	Dif.(%)	ME
1	M H S SANTIAGO LTDA	064	27.061.896/0001-75	6,72	6,67		Sim
2	SUPERMERCADO LIDER LTDA	048	13.892.227/0001-30	6,72	6,72	0,75	Sim
3	K. R. MELO - EIRELI - ME	016	33.768.305/0001-05	6,72	6,72	0,00	Sim

DESCLASSIFICADOS

Razão Social	Num	Documento	Oferta Inicial	Oferta Final	Dif.(%)	ME

INABILITADOS

Razão Social	Num	Documento	Oferta Inicial	Oferta Final	Dif.(%)	ME

LOTE 6 - HOMOLOGADO - 27/03/2023 16:30:33
LOTE 6

VALORES UNITÁRIOS FINAIS

Item: 1 Unidade: KG Marca: AGROALHO Modelo: CONDIMENTO

Descrição: ALHO BRANCO - bulbo inteiriço - De 1ª qualidade, coloração branca ou arroxeada; com tamanho uniforme; sem perda de bubilho; sem estar brotado; chocho; deteriorado; desidratado; queimado; polpa externa; sem perfuração de praga; dano mecânico, graúdo, cabeça inteira fisiologicamente desenvolvido, com bulbos curados. Deve, estar acondicionadas em sacos de polietileno, transparentes, atóxico e intacto.

Quantidade: 30 **Valor Unit.:** 28,76 **Valor Total:** 862,80

CLASSIFICAÇÃO

	Razão Social	Num	Documento	Oferta Inicial	Oferta Final	Dif.(%)	ME
1	JUAREZ DE OLIVEIRA LOPES-ME	047	09.536.683/0001-70	28,82	28,76		Sim
2	SUPERMERCADO LIDER LTDA	095	13.892.227/0001-30	28,82	28,82	0,21	Sim
3	E FERNANDES DA SILVA SANTOS	058	10.774.009/0001-03	28,82	28,82	0,00	Sim
4	M H S SANTIAGO LTDA	086	27.061.896/0001-75	28,82	28,82	0,00	Sim
5	K. R. MELO - EIRELI - ME	098	33.768.305/0001-05	28,82	28,82	0,00	Sim

DESCLASSIFICADOS

Razão Social	Num	Documento	Oferta Inicial	Oferta Final	Dif.(%)	ME

INABILITADOS

Razão Social	Num	Documento	Oferta Inicial	Oferta Final	Dif.(%)	ME

LOTE 7 - HOMOLOGADO - 27/03/2023 16:30:33
LOTE 7

VALORES UNITÁRIOS FINAIS

Item: 1 Unidade: KG Marca: GURUPI Modelo:

Descrição: ARROZ AGULHINHA TIPO 1 - Tipo 1. Constituídos de grãos inteiros, com aspecto, sabor e cheiro próprios, o produto não deve apresentar grãos disformes, percentual de impureza acima de 5% (grãos queimados, pedras, cascas e carunchos), cheiro forte, intenso e não característico, preparação dietética final inadequada. Embalagem: deve estar intacta, acondicionada em pacotes de 5kg, em polietileno transparente. Validade: mínimo de 6 meses a partir da entrega.

Quantidade: 800 **Valor Unit.:** 5,10 **Valor Total:** 4.080,00

CLASSIFICAÇÃO

	Razão Social	Num	Documento	Oferta Inicial	Oferta Final	Dif.(%)	ME
1	K. R. MELO - EIRELI - ME	016	33.768.305/0001-05	5,10	5,10		Sim
2	SUPERMERCADO LIDER LTDA	076	13.892.227/0001-30	5,11	5,11	0,20	Sim
3	E FERNANDES DA SILVA SANTOS	023	10.774.009/0001-03	5,11	5,11	0,00	Sim
4	JUAREZ DE OLIVEIRA LOPES-ME	011	09.536.683/0001-70	5,11	5,11	0,00	Sim
5	DSSSILVA VAREJISTA EIRELI-ME	064	04.197.718/0001-70	5,11	5,11	0,00	Sim
6	M H S SANTIAGO LTDA	050	27.061.896/0001-75	5,11	5,11	0,00	Sim

DESCLASSIFICADOS

Razão Social	Num	Documento	Oferta Inicial	Oferta Final	Dif.(%)	ME

INABILITADOS

Razão Social	Num	Documento	Oferta Inicial	Oferta Final	Dif.(%)	ME

LOTE 8 - HOMOLOGADO - 27/03/2023 16:30:33
LOTE 8

VALORES UNITÁRIOS FINAIS

Item: 1 Unidade: KG Marca: INATURA Modelo: KG

Descrição: BANANA DA TERRA - 1ª qualidade, em pencas, in natura, não podendo o talo estar rígido e verde, polpa firme, livres de sujidades, parasitas, larvas, resíduo de fertilizante, sem danos físicos e/ou mecânicos (perfurações ou cortes) oriundos do manuseio e transporte. Deve, estar acondicionadas em caixas de polietileno, atóxico e intacto.

Quantidade: 50 **Valor Unit.:** 7,70 **Valor Total:** 385,00

CLASSIFICAÇÃO

	Razão Social	Num	Documento	Oferta Inicial	Oferta Final	Dif.(%)	ME
1	E FERNANDES DA SILVA SANTOS	003	10.774.009/0001-03	7,70	7,70		Sim
2	M H S SANTIAGO LTDA	017	27.061.896/0001-75	7,70	7,70	0,00	Sim
3	SUPERMERCADO LIDER LTDA	091	13.892.227/0001-30	10,00	10,00	29,87	Sim

DESCLASSIFICADOS

Razão Social	Num	Documento	Oferta Inicial	Oferta Final	Dif.(%)	ME

INABILITADOS

Razão Social	Num	Documento	Oferta Inicial	Oferta Final	Dif.(%)	ME

LOTE 9 - HOMOLOGADO - 27/03/2023 16:30:33
LOTE 9

VALORES UNITÁRIOS FINAIS

Item: 1 Unidade: KG Marca: IN NATURA Modelo: IN NATURA

Descrição: BANANA PRATA - 1ª qualidade, em pencas, in natura, não podendo o talo estar rígido e verde, polpa firme, livres de sujidades, parasitas, larvas, resíduo de fertilizante, sem danos físicos e/ou mecânicos (perfurações ou cortes) oriundos do manuseio e transporte. Deve, estar acondicionadas em caixas de polietileno, atóxico e intacto.

Quantidade: 600 **Valor Unit.:** 6,78 **Valor Total:** 4.068,00

CLASSIFICAÇÃO

	Razão Social	Num	Documento	Oferta Inicial	Oferta Final	Dif.(%)	ME
1	M H S SANTIAGO LTDA	002	27.061.896/0001-75	6,78	6,78		Sim
2	E FERNANDES DA SILVA SANTOS	069	10.774.009/0001-03	6,79	6,79	0,15	Sim
3	SUPERMERCADO LIDER LTDA	053	13.892.227/0001-30	6,79	6,79	0,00	Sim
4	JUAREZ DE OLIVEIRA LOPES-ME	077	09.536.683/0001-70	6,79	6,79	0,00	Sim
5	K. R. MELO - EIRELI - ME	043	33.768.305/0001-05	6,79	6,79	0,00	Sim

DESCLASSIFICADOS

Razão Social	Num	Documento	Oferta Inicial	Oferta Final	Dif.(%)	ME

INABILITADOS

Razão Social	Num	Documento	Oferta Inicial	Oferta Final	Dif.(%)	ME

LOTE 10 - HOMOLOGADO - 27/03/2023 16:30:34
LOTE 10

VALORES UNITÁRIOS FINAIS

Item: 1 Unidade: KG Marca: INATURA Modelo: KG

Descrição: BATATA INGLESA - Lavada e selecionada; em perfeito estado de conservação. De primeira, suficientemente desenvolvidos, com tamanho, aroma, sabor e cor próprios da espécie, sem ferimentos ou defeitos de origem física ou mecânica que afete sua aparência, devem estar livres de enfermidades (parasitas, larvas, fungos). Deve, estar acondicionadas em sacos de polietileno, transparentes, atóxico e intacto.

Quantidade: 80 **Valor Unit.:** 7,44 **Valor Total:** 595,20

CLASSIFICAÇÃO

	Razão Social	Num	Documento	Oferta Inicial	Oferta Final	Dif.(%)	ME
1	E FERNANDES DA SILVA SANTOS	004	10.774.009/0001-03	7,44	7,44		Sim
2	M H S SANTIAGO LTDA	045	27.061.896/0001-75	7,45	7,45	0,13	Sim
3	SUPERMERCADO LIDER LTDA	085	13.892.227/0001-30	7,45	7,45	0,00	Sim
4	K. R. MELO - EIRELI - ME	091	33.768.305/0001-05	7,45	7,45	0,00	Sim
5	JUAREZ DE OLIVEIRA LOPES-ME	039	09.536.683/0001-70	7,45	7,45	0,00	Sim

DESCLASSIFICADOS

Razão Social	Num	Documento	Oferta Inicial	Oferta Final	Dif.(%)	ME

INABILITADOS

Razão Social	Num	Documento	Oferta Inicial	Oferta Final	Dif.(%)	ME

LOTE 11 - HOMOLOGADO - 27/03/2023 16:30:34
LOTE 11

VALORES UNITÁRIOS FINAIS

Item: 1 Unidade: KG Marca: IN NATURA Modelo: IN NATURA

Descrição: BETERRABA - Fresca; firme; intacta; média; não apresentar defeitos interno e externo; sem folhas, primeira, bulbos de tamanhos médios, uniformes, sem ferimentos ou defeitos, sem corpos estranhos ou terra. Deve, estar acondicionadas em sacos de polietileno, transparentes, atóxico e intacto.

Quantidade: 100 **Valor Unit.:** 6,07 **Valor Total:** 607,00

CLASSIFICAÇÃO

	Razão Social	Num	Documento	Oferta Inicial	Oferta Final	Dif.(%)	ME
1	M H S SANTIAGO LTDA	025	27.061.896/0001-75	6,12	6,07		Sim
2	SUPERMERCADO LIDER LTDA	031	13.892.227/0001-30	6,12	6,12	0,82	Sim
3	E FERNANDES DA SILVA SANTOS	032	10.774.009/0001-03	6,13	6,13	0,16	Sim
4	JUAREZ DE OLIVEIRA LOPES-ME	088	09.536.683/0001-70	6,13	6,13	0,00	Sim

DESCLASSIFICADOS

Razão Social	Num	Documento	Oferta Inicial	Oferta Final	Dif.(%)	ME

INABILITADOS

Razão Social	Num	Documento	Oferta Inicial	Oferta Final	Dif.(%)	ME

LOTE 12 - HOMOLOGADO - 27/03/2023 16:30:34
LOTE 12

VALORES UNITÁRIOS FINAIS

Item: 1 Unidade: KG Marca: KI JOIA Modelo: KI JOIA

Descrição: CAFÉ EM PÓ - Tipo torrado, apresentação moído, com aspecto, sabor e cheiro próprios, isento de sujidades, materiais terrosos, detritos animais e vegetais. Acondicionada em plástico atóxico contendo 250g do produto, embalado à vácuo com registro da data de fabricação e validade estampadas no rótulo da embalagem, Validade mínima de 6 meses, contados à partir da data de entrega pelo fornecedor.

Quantidade: 30 **Valor Unit.:** 37,34 **Valor Total:** 1.120,20

CLASSIFICAÇÃO

	Razão Social	Num	Documento	Oferta Inicial	Oferta Final	Dif.(%)	ME
1	M H S SANTIAGO LTDA	009	27.061.896/0001-75	37,34	37,34		Sim
2	K. R. MELO - EIRELI - ME	013	33.768.305/0001-05	37,35	37,35	0,03	Sim
3	JUAREZ DE OLIVEIRA LOPES-ME	027	09.536.683/0001-70	37,35	37,35	0,00	Sim
4	DSSSILVA VAREJISTA EIRELI-ME	041	04.197.718/0001-70	37,35	37,35	0,00	Sim
5	E FERNANDES DA SILVA SANTOS	045	10.774.009/0001-03	37,35	37,35	0,00	Sim
6	SUPERMERCADO LIDER LTDA	002	13.892.227/0001-30	37,35	37,35	0,00	Sim

DESCLASSIFICADOS

Razão Social	Num	Documento	Oferta Inicial	Oferta Final	Dif.(%)	ME

INABILITADOS

Razão Social	Num	Documento	Oferta Inicial	Oferta Final	Dif.(%)	ME

LOTE 13 - HOMOLOGADO - 27/03/2023 16:30:34
LOTE 13

VALORES UNITÁRIOS FINAIS

Item: 1 Unidade: KG Marca: PKS Modelo:

Descrição: CANELA EM PÓ - Pura, livre de sujidades e contaminantes. Embalagem apresentando externamente dados de identificação, procedência, informações nutricionais, número de lote, data de validade, quantidade do produto, e número do registro no Ministério da Agricultura, contendo 50gr ou 100gr de peso líquido. Data de validade mínima de 6 meses a contar da data de entrega do produto.

Quantidade: 2 **Valor Unit.:** 78,74 **Valor Total:** 157,48

CLASSIFICAÇÃO

	Razão Social	Num	Documento	Oferta Inicial	Oferta Final	Dif.(%)	ME
1	K. R. MELO - EIRELI - ME	052	33.768.305/0001-05	78,74	78,74		Sim
2	M H S SANTIAGO LTDA	097	27.061.896/0001-75	78,75	78,75	0,01	Sim
3	SUPERMERCADO LIDER LTDA	019	13.892.227/0001-30	78,75	78,75	0,00	Sim
4	JUAREZ DE OLIVEIRA LOPES-ME	091	09.536.683/0001-70	78,75	78,75	0,00	Sim

DESCLASSIFICADOS

Razão Social	Num	Documento	Oferta Inicial	Oferta Final	Dif.(%)	ME

INABILITADOS

Razão Social	Num	Documento	Oferta Inicial	Oferta Final	Dif.(%)	ME

LOTE 14 - HOMOLOGADO - 27/03/2023 16:30:34
LOTE 14

VALORES UNITÁRIOS FINAIS

Item: 1 Unidade: KG Marca: ARACARNES Modelo: A MESMA

Descrição: CARNE BOVINA CUBO DE 2ª - Acém - 2ª qualidade de aspecto; cor, cheiro e sabor característico da espécie; não amolecida; nem pegajosa; vermelha brilhante ou purpura; sem manchas esverdeadas; de acordo com a legislação sanitária e ministro de agricultura; nome e composição do produto; lote; data de fabricação e validade; número de registro no órgão oficial; endereço de fabricante, e embalados em saco plástico de polietileno, atóxico com percentual aceitável de 10% de gordura, sua apresentação deve ser resfriada (0° a 7°c)

Quantidade: 200 **Valor Unit.:** 33,20 **Valor Total:** 6.640,00

CLASSIFICAÇÃO

	Razão Social	Num	Documento	Oferta Inicial	Oferta Final	Dif.(%)	ME
1	J V DE MENEZES EIRELI	093	02.848.222/0001-94	33,20	33,20		Sim
2	SUPERMERCADO LIDER LTDA	064	13.892.227/0001-30	33,28	33,28	0,24	Sim
3	JUAREZ DE OLIVEIRA LOPES-ME	052	09.536.683/0001-70	33,28	33,28	0,00	Sim
4	K. R. MELO - EIRELI - ME	007	33.768.305/0001-05	33,28	33,28	0,00	Sim
5	E FERNANDES DA SILVA SANTOS	046	10.774.009/0001-03	33,28	33,28	0,00	Sim
6	M H S SANTIAGO LTDA	014	27.061.896/0001-75	33,28	33,28	0,00	Sim

DESCLASSIFICADOS

Razão Social	Num	Documento	Oferta Inicial	Oferta Final	Dif.(%)	ME

INABILITADOS

Razão Social	Num	Documento	Oferta Inicial	Oferta Final	Dif.(%)	ME

LOTE 15 - HOMOLOGADO - 27/03/2023 16:30:34
LOTE 15

VALORES UNITÁRIOS FINAIS

Item: 1 Unidade: KG Marca: ARACARNES Modelo: A MESMA

Descrição: CARNE BOVINA EM MOÍDA DE 2ª - Acém - 2ª qualidade de aspecto; cor, cheiro e sabor característico da espécie; não amolecida; nem pegajosa; vermelha brilhante ou purpura; sem manchas esverdeadas; de acordo com a legislação sanitária e ministro de agricultura; nome e composição do produto; lote; data de fabricação e validade; número de registro no órgão oficial; endereço de fabricante, e embalados em saco plástico de polietileno, atóxico com percentual aceitável de 10% de gordura, sua apresentação deve ser resfriada (0° a 7°c)

Quantidade: 400 **Valor Unit.:** 32,10 **Valor Total:** 12.840,00

CLASSIFICAÇÃO

	Razão Social	Num	Documento	Oferta Inicial	Oferta Final	Dif.(%)	ME
1	J V DE MENEZES EIRELI	040	02.848.222/0001-94	32,10	32,10		Sim
2	M H S SANTIAGO LTDA	076	27.061.896/0001-75	32,12	32,12	0,06	Sim
3	SUPERMERCADO LIDER LTDA	098	13.892.227/0001-30	32,13	32,13	0,03	Sim
4	K. R. MELO - EIRELI - ME	038	33.768.305/0001-05	32,13	32,13	0,00	Sim
5	E FERNANDES DA SILVA SANTOS	041	10.774.009/0001-03	32,13	32,13	0,00	Sim
6	JUAREZ DE OLIVEIRA LOPES-ME	045	09.536.683/0001-70	32,13	32,13	0,00	Sim

DESCLASSIFICADOS

Razão Social	Num	Documento	Oferta Inicial	Oferta Final	Dif.(%)	ME

INABILITADOS

Razão Social	Num	Documento	Oferta Inicial	Oferta Final	Dif.(%)	ME

LOTE 16 - HOMOLOGADO - 27/03/2023 16:30:34
LOTE 16

VALORES UNITÁRIOS FINAIS

Item: 1 Unidade: KG Marca: IN NATURA Modelo: IN NATURA

Descrição: CARNE BOVINA EM TIRAS DE 2ª - Acém - 2ª qualidade de aspecto; cor, cheiro e sabor característico da espécie; não amolecida; nem pegajosa; vermelha brilhante ou purpura; sem manchas esverdeadas; de acordo com a legislação sanitária e ministro de agricultura; nome e composição do produto; lote; data de fabricação e validade; número de registro no órgão oficial; endereço de fabricante, e embalados em saco plástico de polietileno, atóxico com percentual aceitável de 10% de gordura, sua apresentação deve ser resfriada (0° a 7°c)

Quantidade: 100 **Valor Unit.:** 32,10 **Valor Total:** 3.210,00

CLASSIFICAÇÃO

	Razão Social	Num	Documento	Oferta Inicial	Oferta Final	Dif.(%)	ME
1	M H S SANTIAGO LTDA	025	27.061.896/0001-75	32,10	32,10		Sim
2	J V DE MENEZES EIRELI	057	02.848.222/0001-94	32,10	32,10	0,00	Sim
3	JUAREZ DE OLIVEIRA LOPES-ME	031	09.536.683/0001-70	32,10	32,10	0,00	Sim
4	E FERNANDES DA SILVA SANTOS	014	10.774.009/0001-03	32,10	32,10	0,00	Sim
5	K. R. MELO - EIRELI - ME	030	33.768.305/0001-05	32,10	32,10	0,00	Sim
6	SUPERMERCADO LIDER LTDA	068	13.892.227/0001-30	32,10	32,10	0,00	Sim

DESCLASSIFICADOS

Razão Social	Num	Documento	Oferta Inicial	Oferta Final	Dif.(%)	ME

INABILITADOS

Razão Social	Num	Documento	Oferta Inicial	Oferta Final	Dif.(%)	ME

LOTE 17 - HOMOLOGADO - 27/03/2023 16:30:34
LOTE 17

VALORES UNITÁRIOS FINAIS

Item: 1 Unidade: KG Marca: IN NATURA Modelo: IN NATURA

Descrição: CEBOLA BRANCA - 1ª qualidade fresca; graúda; mais de 70% da superfície do bulbo coberta pela película externa da cebola; sem defeitos externo e interno; como brotado; dano mecânico mancha negra; sem película; sem podridão. Não brotada, sem danos fisiológicos ou mecânicos, tamanho médio, uniforme, sem ferimentos ou defeitos, tenra e com brilho, turgescentes, intactas. Deve, estar acondicionadas em sacos de polietileno, transparentes, atóxico e intacto.

Quantidade: 160 **Valor Unit.:** 7,50 **Valor Total:** 1.200,00

CLASSIFICAÇÃO

	Razão Social	Num	Documento	Oferta Inicial	Oferta Final	Dif.(%)	ME
1	DISTRIBUIDORA SOUSA DE PRODUTOS	049	34.573.762/0001-07	7,50	7,50		Sim
2	SUPERMERCADO LIDER LTDA	085	13.892.227/0001-30	7,78	7,78	3,73	Sim
3	JUAREZ DE OLIVEIRA LOPES-ME	056	09.536.683/0001-70	7,78	7,78	0,00	Sim
4	K. R. MELO - EIRELI - ME	084	33.768.305/0001-05	7,78	7,78	0,00	Sim
5	E FERNANDES DA SILVA SANTOS	058	10.774.009/0001-03	7,78	7,78	0,00	Sim
6	M H S SANTIAGO LTDA	014	27.061.896/0001-75	7,78	7,78	0,00	Sim

DESCLASSIFICADOS

Razão Social	Num	Documento	Oferta Inicial	Oferta Final	Dif.(%)	ME

INABILITADOS

Razão Social	Num	Documento	Oferta Inicial	Oferta Final	Dif.(%)	ME

LOTE 18 - HOMOLOGADO - 27/03/2023 16:30:34
LOTE 18

VALORES UNITÁRIOS FINAIS

Item: 1 Unidade: KG Marca: IN NATURA Modelo: IN NATURA

Descrição: CENOURA - 1ª Qualidade, in natura, tamanho e coloração uniforme, polpa firme, livres de sujidades, parasitas, larvas, resíduo de fertilizante, sem danos físicos e/ou mecânicos (perfurações ou cortes) oriundos do manuseio e transporte. Deve, estar acondicionadas em sacos de polietileno, transparentes, atóxico e intacto.

Quantidade: 90 **Valor Unit.:** 7,23 **Valor Total:** 650,70

CLASSIFICAÇÃO

	Razão Social	Num	Documento	Oferta Inicial	Oferta Final	Dif.(%)	ME
1	M H S SANTIAGO LTDA	085	27.061.896/0001-75	7,23	7,23		Sim
2	JUAREZ DE OLIVEIRA LOPES-ME	076	09.536.683/0001-70	7,24	7,24	0,14	Sim
3	E FERNANDES DA SILVA SANTOS	027	10.774.009/0001-03	7,24	7,24	0,00	Sim
4	K. R. MELO - EIRELI - ME	056	33.768.305/0001-05	7,24	7,24	0,00	Sim
5	SUPERMERCADO LIDER LTDA	074	13.892.227/0001-30	7,24	7,24	0,00	Sim

DESCLASSIFICADOS

Razão Social	Num	Documento	Oferta Inicial	Oferta Final	Dif.(%)	ME

INABILITADOS

Razão Social	Num	Documento	Oferta Inicial	Oferta Final	Dif.(%)	ME

LOTE 19 - HOMOLOGADO - 27/03/2023 16:30:34
LOTE 19

VALORES UNITÁRIOS FINAIS

Item: 1 Unidade: Maço ou Molho Marca: IN NATURA Modelo: IN NATURA

Descrição: CHEIRO-VERDE Cebolinha e coentro - 1ª qualidade, folhas verdes escuros, in natura, tamanho uniforme, livres de sujidades, parasitas, larvas, resíduo de fertilizante, sem danos físicos e/ou mecânicos (perfurações ou cortes) oriundos do manuseio e transporte. Deve, estar acondicionadas em sacos de polietileno, transparentes, atóxico e intacto. Pesando no mínimo 150 g cada maço/molho.

Quantidade: 130 **Valor Unit.:** 5,88 **Valor Total:** 764,40

CLASSIFICAÇÃO

	Razão Social	Num	Documento	Oferta Inicial	Oferta Final	Dif.(%)	ME
1	M H S SANTIAGO LTDA	098	27.061.896/0001-75	5,88	5,88		Sim
2	K. R. MELO - EIRELI - ME	065	33.768.305/0001-05	5,88	5,88	0,00	Sim
3	SUPERMERCADO LIDER LTDA	013	13.892.227/0001-30	7,00	7,00	19,05	Sim

DESCLASSIFICADOS

Razão Social	Num	Documento	Oferta Inicial	Oferta Final	Dif.(%)	ME

INABILITADOS

Razão Social	Num	Documento	Oferta Inicial	Oferta Final	Dif.(%)	ME

LOTE 20 - HOMOLOGADO - 27/03/2023 16:30:34
LOTE 20

VALORES UNITÁRIOS FINAIS

Item: 1 Unidade: KG Marca: PACHA Modelo:

Descrição: CORANTE EM PÓ Constituído de pó fino de coloração avermelhada. Não deve apresentar sujidade, umidade, bolor, rendimento insatisfatório, mistura e peso insatisfatório. Embalagem: intacta, condicionadas em pacotes de polietileno transparente contendo 100g de peso liquido. Fabricação: máximo até 60 dias. Validade: mínimo de 1 ano.

Quantidade: 10 **Valor Unit.:** 17,96 **Valor Total:** 179,60

CLASSIFICAÇÃO

	Razão Social	Num	Documento	Oferta Inicial	Oferta Final	Dif.(%)	ME
1	K. R. MELO - EIRELI - ME	027	33.768.305/0001-05	17,96	17,96		Sim
2	E FERNANDES DA SILVA SANTOS	059	10.774.009/0001-03	17,98	17,98	0,11	Sim
3	DSSSILVA VAREJISTA EIRELI-ME	020	04.197.718/0001-70	17,98	17,98	0,00	Sim
4	JUAREZ DE OLIVEIRA LOPES-ME	096	09.536.683/0001-70	17,98	17,98	0,00	Sim
5	M H S SANTIAGO LTDA	053	27.061.896/0001-75	17,98	17,98	0,00	Sim
6	SUPERMERCADO LIDER LTDA	036	13.892.227/0001-30	17,98	17,98	0,00	Sim

DESCLASSIFICADOS

Razão Social	Num	Documento	Oferta Inicial	Oferta Final	Dif.(%)	ME

INABILITADOS

Razão Social	Num	Documento	Oferta Inicial	Oferta Final	Dif.(%)	ME

LOTE 21 - HOMOLOGADO - 27/03/2023 16:30:35
LOTE 21

VALORES UNITÁRIOS FINAIS

Item: 1 Unidade: Maço ou Molho Marca: IN NATURA Modelo: IN NATURA
Descrição: COUVE MANTEIGA - 1ª qualidade, folhas verdes escuros, in natura, tamanho uniforme, livres de sujidades, parasitas, larvas, resíduo de fertilizante, sem danos físicos e/ou mecânicos (perfurações ou cortes) oriundos do manuseio e transporte. Deve, estar acondicionadas em sacos de polietileno, transparentes, atóxico e intacto. Pesando no mínimo 450 g cada maço/molho.
Quantidade: 160 **Valor Unit.:** 7,40 **Valor Total:** 1.184,00

CLASSIFICAÇÃO

	Razão Social	Num	Documento	Oferta Inicial	Oferta Final	Dif.(%)	ME
1	M H S SANTIAGO LTDA	005	27.061.896/0001-75	7,40	7,40		Sim
2	JUAREZ DE OLIVEIRA LOPES-ME	011	09.536.683/0001-70	7,41	7,41	0,14	Sim
3	SUPERMERCADO LIDER LTDA	039	13.892.227/0001-30	7,41	7,41	0,00	Sim
4	K. R. MELO - EIRELI - ME	027	33.768.305/0001-05	7,41	7,41	0,00	Sim

DESCLASSIFICADOS

Razão Social	Num	Documento	Oferta Inicial	Oferta Final	Dif.(%)	ME

INABILITADOS

Razão Social	Num	Documento	Oferta Inicial	Oferta Final	Dif.(%)	ME

LOTE 22 - HOMOLOGADO - 27/03/2023 16:30:35
LOTE 22

VALORES UNITÁRIOS FINAIS

Item: 1 Unidade: KG Marca: BONARE Modelo: MASSA DE TOMATE
Descrição: EXTRATO DE TOMATE - Simples e concentrado embalado em latas ou caixa com peso liquido de 340 g aproximadamente; Prazo mínimo de validade 6 meses. O produto deve estar acondicionado em caixas de papelão lacradas com fita adesiva de modo a garantir o transporte e armazenamento; não devem estar amassados; enferrujados e estufados. Não devem conter perfurações; principalmente nas costuras; não devem soltar ar com cheiro azedo ou podre, quando abertos; não devem apresentar manchas escuras e ferrugem, na parte interna e deve conter rótulo.
Quantidade: 80 **Valor Unit.:** 15,18 **Valor Total:** 1.214,40

CLASSIFICAÇÃO

	Razão Social	Num	Documento	Oferta Inicial	Oferta Final	Dif.(%)	ME
1	JUAREZ DE OLIVEIRA LOPES-ME	097	09.536.683/0001-70	15,24	15,18		Sim
2	M H S SANTIAGO LTDA	010	27.061.896/0001-75	15,24	15,24	0,40	Sim

3	E FERNANDES DA SILVA SANTOS	085	10.774.009/0001-03	15,24	15,24	0,00	Sim
4	SUPERMERCADO LIDER LTDA	012	13.892.227/0001-30	15,24	15,24	0,00	Sim
5	DSSSILVA VAREJISTA EIRELI-ME	039	04.197.718/0001-70	15,24	15,24	0,00	Sim
6	K. R. MELO - EIRELI - ME	087	33.768.305/0001-05	15,24	15,24	0,00	Sim

DESCLASSIFICADOS

Razão Social	Num	Documento	Oferta Inicial	Oferta Final	Dif.(%)	ME

INABILITADOS

Razão Social	Num	Documento	Oferta Inicial	Oferta Final	Dif.(%)	ME

LOTE 23 - HOMOLOGADO - 27/03/2023 16:30:35
LOTE 23

VALORES UNITÁRIOS FINAIS

Item: 1 Unidade: KG Marca: ROXINOL Modelo:

Descrição: FARINHA DE MANDIOCA - amarela ou branca - Tipo 1, com aspecto, sabor e cheiro próprios, isento de sujidades, materiais terrosos, detritos animais e vegetais. Acondicionada em embalagem de polipropileno original do fabricante com 1 Kg do produto; livre de umidade e fragmentos estranhos, registro no Ministério da Agricultura – SIF, informações do fabricante, especificação do produto e data de vencimento estampado na embalagem especificação do produto e data de vencimento estampado na embalagem.

Quantidade: 270 **Valor Unit.:** 8,66 **Valor Total:** 2.338,20

CLASSIFICAÇÃO

	Razão Social	Num	Documento	Oferta Inicial	Oferta Final	Dif.(%)	ME
1	K. R. MELO - EIRELI - ME	014	33.768.305/0001-05	8,66	8,66		Sim
2	DSSSILVA VAREJISTA EIRELI-ME	002	04.197.718/0001-70	8,68	8,68	0,23	Sim
3	M H S SANTIAGO LTDA	097	27.061.896/0001-75	8,68	8,68	0,00	Sim
4	E FERNANDES DA SILVA SANTOS	071	10.774.009/0001-03	8,68	8,68	0,00	Sim
5	SUPERMERCADO LIDER LTDA	054	13.892.227/0001-30	8,68	8,68	0,00	Sim
6	JUAREZ DE OLIVEIRA LOPES-ME	069	09.536.683/0001-70	8,68	8,68	0,00	Sim

DESCLASSIFICADOS

Razão Social	Num	Documento	Oferta Inicial	Oferta Final	Dif.(%)	ME

INABILITADOS

Razão Social	Num	Documento	Oferta Inicial	Oferta Final	Dif.(%)	ME

LOTE 24 - HOMOLOGADO - 27/03/2023 16:30:35
LOTE 24

VALORES UNITÁRIOS FINAIS

Item: 1 Unidade: KG Marca: SOTRIGO Modelo: SOTRIGO

Descrição: FARINHA DE TRIGO SEM FERMENTO - Tipo 1. Enriquecido com ácido fólico e ferro na composição, com aspecto, sabor e cheiro próprios, isento de sujidades, materiais terrosos, detritos animais e vegetais. Não deverá apresentar cor escura ou mistura com outras farinhas, formação de grumos (umidade), resíduos ou impurezas. Embalagem: intacta, acondicionada em pacotes de polietileno transparente, contendo 1Kg de peso líquido. Fabricação: máximo de 30 dias. Validade: mínimo de 6 meses.

Quantidade: 320 **Valor Unit.:** 7,90 **Valor Total:** 2.528,00

CLASSIFICAÇÃO

	Razão Social	Num	Documento	Oferta Inicial	Oferta Final	Dif.(%)	ME
1	DISTRIBUIDORA SOUSA DE PRODUTOS	072	34.573.762/0001-07	7,90	7,90		Sim
2	E FERNANDES DA SILVA SANTOS	080	10.774.009/0001-03	8,09	8,09	2,41	Sim
3	K. R. MELO - EIRELI - ME	077	33.768.305/0001-05	8,09	8,09	0,00	Sim

4	M H S SANTIAGO LTDA	095	27.061.896/0001-75	8,09	8,09	0,00	Sim
5	DSSSILVA VAREJISTA EIRELI-ME	040	04.197.718/0001-70	8,09	8,09	0,00	Sim
6	JUAREZ DE OLIVEIRA LOPES-ME	011	09.536.683/0001-70	8,09	8,09	0,00	Sim
7	SUPERMERCADO LIDER LTDA	066	13.892.227/0001-30	8,09	8,09	0,00	Sim

DESCLASSIFICADOS

Razão Social	Num	Documento	Oferta Inicial	Oferta Final	Dif.(%)	ME

INABILITADOS

Razão Social	Num	Documento	Oferta Inicial	Oferta Final	Dif.(%)	ME

LOTE 25 - HOMOLOGADO - 27/03/2023 16:30:35
LOTE 25

VALORES UNITÁRIOS FINAIS

Item: 1 Unidade: KG Marca: DNA DÊ Modelo:

Descrição: FEIJÃO CARIOCA - Tipo 01 - Pacote 1 Kg, novo, constituído de grãos inteiros e sadios com teor de umidade máxima de 15%, isento de material terroso, sujidades e mistura de outras variedades e espécies. Embalagem em sacos plásticos transparentes e atóxicos, limpos não violados, resistentes que garantam a integridade do produto até o momento do consumo. A embalagem deverá conter externamente claros os dados de identificação e procedência, informação nutricional, número do lote, data de validade, quantidade do produto. O produto deverá apresentar validade mínima de 06 (seis) meses a partir da data de entrega na unidade requisitante.

Quantidade: 96 **Valor Unit.:** 10,47 **Valor Total:** 1.005,12

CLASSIFICAÇÃO

	Razão Social	Num	Documento	Oferta Inicial	Oferta Final	Dif.(%)	ME
1	K. R. MELO - EIRELI - ME	093	33.768.305/0001-05	10,47	10,47		Sim
2	E FERNANDES DA SILVA SANTOS	005	10.774.009/0001-03	10,48	10,48	0,10	Sim
3	M H S SANTIAGO LTDA	052	27.061.896/0001-75	10,48	10,48	0,00	Sim
4	JUAREZ DE OLIVEIRA LOPES-ME	096	09.536.683/0001-70	10,48	10,48	0,00	Sim
5	SUPERMERCADO LIDER LTDA	041	13.892.227/0001-30	10,48	10,48	0,00	Sim
6	DSSSILVA VAREJISTA EIRELI-ME	001	04.197.718/0001-70	10,48	10,48	0,00	Sim

DESCLASSIFICADOS

Razão Social	Num	Documento	Oferta Inicial	Oferta Final	Dif.(%)	ME

INABILITADOS

Razão Social	Num	Documento	Oferta Inicial	Oferta Final	Dif.(%)	ME

LOTE 26 - HOMOLOGADO - 27/03/2023 16:30:35
LOTE 26

VALORES UNITÁRIOS FINAIS

Item: 1 Unidade: KG Marca: ROXINOL Modelo: FEIJAO

Descrição: FEIJÃO DE CORDA - TREPA PAU - Tipo 01 - Pacote 1 Kg, novo, constituído de grãos inteiros e sadios com teor de umidade máxima de 15%, isento de material terroso, sujidades e mistura de outras variedades e espécies. Embalagem em sacos plásticos transparentes e atóxicos, limpos não violados, resistentes que garantam a integridade do produto até o momento do consumo. A embalagem deverá conter externamente claros os dados de identificação e procedência, informação nutricional, número do lote, data de validade, quantidade do produto. O produto deverá apresentar validade mínima de 06 (seis) meses a partir da data de entrega na unidade requisitante.

Quantidade: 120 **Valor Unit.:** 10,15 **Valor Total:** 1.218,00

CLASSIFICAÇÃO

	Razão Social	Num	Documento	Oferta Inicial	Oferta Final	Dif.(%)	ME
1	JUAREZ DE OLIVEIRA LOPES-ME	055	09.536.683/0001-70	10,20	10,15		Sim

2	M H S SANTIAGO LTDA	073	27.061.896/0001-75	10,20	10,20	0,49	Sim
3	K. R. MELO - EIRELI - ME	029	33.768.305/0001-05	10,20	10,20	0,00	Sim
4	SUPERMERCADO LIDER LTDA	054	13.892.227/0001-30	10,20	10,20	0,00	Sim
5	DSSSILVA VAREJISTA EIRELI-ME	062	04.197.718/0001-70	10,20	10,20	0,00	Sim
6	E FERNANDES DA SILVA SANTOS	090	10.774.009/0001-03	10,20	10,20	0,00	Sim

DESCLASSIFICADOS

Razão Social	Num	Documento	Oferta Inicial	Oferta Final	Dif.(%)	ME

INABILITADOS

Razão Social	Num	Documento	Oferta Inicial	Oferta Final	Dif.(%)	ME

LOTE 27 - HOMOLOGADO - 27/03/2023 16:30:35
LOTE 27

VALORES UNITÁRIOS FINAIS

Item: 1 Unidade: KG Marca: DONA DE Modelo: KG

Descrição: FEIJÃO PRETO TIPO 01 - Pacote 1 Kg, novo, constituído de grãos inteiros e sadios com teor de umidade máxima de 15%, isento de material terroso, sujidades e mistura de outras variedades e espécies. Embalagem em sacos plásticos transparentes e atóxicos, limpos não violados, resistentes que garantam a integridade do produto até o momento do consumo. A embalagem deverá conter externamente claros os dados de identificação e procedência, informação nutricional, número do lote, data de validade, quantidade do produto. O produto deverá apresentar validade mínima de 06 (seis) meses a partir da data de entrega na unidade requisitante.

Quantidade: 40 **Valor Unit.:** 10,40 **Valor Total:** 416,00

CLASSIFICAÇÃO

	Razão Social	Num	Documento	Oferta Inicial	Oferta Final	Dif.(%)	ME
1	E FERNANDES DA SILVA SANTOS	084	10.774.009/0001-03	10,40	10,40		Sim
2	DSSSILVA VAREJISTA EIRELI-ME	018	04.197.718/0001-70	10,41	10,41	0,10	Sim
3	M H S SANTIAGO LTDA	029	27.061.896/0001-75	10,41	10,41	0,00	Sim
4	SUPERMERCADO LIDER LTDA	009	13.892.227/0001-30	10,41	10,41	0,00	Sim
5	K. R. MELO - EIRELI - ME	082	33.768.305/0001-05	10,41	10,41	0,00	Sim
6	JUAREZ DE OLIVEIRA LOPES-ME	016	09.536.683/0001-70	10,41	10,41	0,00	Sim

DESCLASSIFICADOS

Razão Social	Num	Documento	Oferta Inicial	Oferta Final	Dif.(%)	ME

INABILITADOS

Razão Social	Num	Documento	Oferta Inicial	Oferta Final	Dif.(%)	ME

LOTE 28 - HOMOLOGADO - 27/03/2023 16:30:35
LOTE 28

VALORES UNITÁRIOS FINAIS

Item: 1 Unidade: KG Marca: MAITA Modelo: KG

Descrição: FERMENTO QUÍMICO - Em pó, para elaboração de bolos, com aspecto, sabor e cheiro próprios, isento de sujidades, materiais terrosos, detritos animais e vegetais. Embalagem: intacta, condicionadas em latas ou pacotes resistentes de 100g peso liquido. Validade: mínimo de 8 meses.

Quantidade: 16 **Valor Unit.:** 34,05 **Valor Total:** 544,80

CLASSIFICAÇÃO

	Razão Social	Num	Documento	Oferta Inicial	Oferta Final	Dif.(%)	ME
1	E FERNANDES DA SILVA SANTOS	045	10.774.009/0001-03	34,05	34,05		Sim
2	JUAREZ DE OLIVEIRA LOPES-ME	019	09.536.683/0001-70	34,07	34,07	0,06	Sim

3	DSSSILVA VAREJISTA EIRELI-ME	081	04.197.718/0001-70	34,07	34,07	0,00	Sim
4	M H S SANTIAGO LTDA	073	27.061.896/0001-75	34,07	34,07	0,00	Sim
5	SUPERMERCADO LIDER LTDA	058	13.892.227/0001-30	34,07	34,07	0,00	Sim
6	K. R. MELO - EIRELI - ME	072	33.768.305/0001-05	34,07	34,07	0,00	Sim

DESCLASSIFICADOS

Razão Social	Num	Documento	Oferta Inicial	Oferta Final	Dif.(%)	ME

INABILITADOS

Razão Social	Num	Documento	Oferta Inicial	Oferta Final	Dif.(%)	ME

LOTE 29 - HOMOLOGADO - 27/03/2023 16:30:35
LOTE 29

VALORES UNITÁRIOS FINAIS

Item: 1 Unidade: KG Marca: BONASA Modelo: BONASA

Descrição: FRANGO (COXA SOBRE COXA) - em cortes; coxa e sobrecoxa; característica (in natura) congelado (ate -12°c); validade de 03 meses; acondicionada em saco plástico atóxico e inviolável de fácil visualização; e etiqueta que identifique: prazo de validade, carimbo de inspeção, etc. Devem ser isentas de manchas, parasitas e larvas. Devem apresentar odor e sabor característico.

Quantidade: 320 **Valor Unit.:** 15,70 **Valor Total:** 5.024,00

CLASSIFICAÇÃO

	Razão Social	Num	Documento	Oferta Inicial	Oferta Final	Dif.(%)	ME
1	DISTRIBUIDORA SOUSA DE PRODUTOS	053	34.573.762/0001-07	15,70	15,70		Sim
2	SUPERMERCADO LIDER LTDA	028	13.892.227/0001-30	15,98	15,98	1,78	Sim
3	M H S SANTIAGO LTDA	025	27.061.896/0001-75	15,98	15,98	0,00	Sim
4	K. R. MELO - EIRELI - ME	039	33.768.305/0001-05	15,98	15,98	0,00	Sim
5	E FERNANDES DA SILVA SANTOS	069	10.774.009/0001-03	15,98	15,98	0,00	Sim
6	JUAREZ DE OLIVEIRA LOPES-ME	011	09.536.683/0001-70	15,98	15,98	0,00	Sim

DESCLASSIFICADOS

Razão Social	Num	Documento	Oferta Inicial	Oferta Final	Dif.(%)	ME

INABILITADOS

Razão Social	Num	Documento	Oferta Inicial	Oferta Final	Dif.(%)	ME

LOTE 30 - HOMOLOGADO - 27/03/2023 16:30:36
LOTE 30

VALORES UNITÁRIOS FINAIS

Item: 1 Unidade: KG Marca: BONASA Modelo: KG

Descrição: FRANGO (FILÉ DE PEITO) - sem tempero; característica (in natura) congelado (até -12°c); validade de 03 meses; acondicionada em saco plástico atóxico e inviolável de fácil visualização; e etiqueta que identifique: prazo de validade, carimbo de inspeção, etc. Devem ser isentas de manchas, parasitas e larvas. Devem apresentar odor e sabor característico.

Quantidade: 360 **Valor Unit.:** 25,28 **Valor Total:** 9.100,80

CLASSIFICAÇÃO

	Razão Social	Num	Documento	Oferta Inicial	Oferta Final	Dif.(%)	ME
1	E FERNANDES DA SILVA SANTOS	065	10.774.009/0001-03	25,28	25,28		Sim
2	K. R. MELO - EIRELI - ME	081	33.768.305/0001-05	25,29	25,29	0,04	Sim
3	M H S SANTIAGO LTDA	026	27.061.896/0001-75	25,29	25,29	0,00	Sim
4	SUPERMERCADO LIDER LTDA	091	13.892.227/0001-30	25,29	25,29	0,00	Sim
5	JUAREZ DE OLIVEIRA LOPES-ME	079	09.536.683/0001-70	25,29	25,29	0,00	Sim

DESCLASSIFICADOS

Razão Social	Num	Documento	Oferta Inicial	Oferta Final	Dif.(%)	ME

INABILITADOS

Razão Social	Num	Documento	Oferta Inicial	Oferta Final	Dif.(%)	ME

LOTE 31 - HOMOLOGADO - 27/03/2023 16:30:36
LOTE 31

VALORES UNITÁRIOS FINAIS

Item: 1 Unidade: KG Marca: IN-NATURA Modelo:

Descrição: LARANJA PÊRA - Fruta in natura; bem conservada; produto de 1ª qualidade, casca livre de fungos, tamanho médio a grande, consistência íntegra e com maturação natural, não apresentando cortes, fissuras, colorações e manchas verdes, amareladas, cinzentas, azuis, negras ou de ferrugem. exclui-se o recebimento de produtos atacados por podridão ou quaisquer alterações que os tornem impróprios para o consumo. Deve, estar acondicionadas em sacos de polietileno, transparentes, atóxico e intacto.

Quantidade: 80 **Valor Unit.:** 4,92 **Valor Total:** 393,60

CLASSIFICAÇÃO

	Razão Social	Num	Documento	Oferta Inicial	Oferta Final	Dif.(%)	ME
1	K. R. MELO - EIRELI - ME	066	33.768.305/0001-05	4,92	4,92		Sim
2	E FERNANDES DA SILVA SANTOS	088	10.774.009/0001-03	4,94	4,94	0,41	Sim
3	JUAREZ DE OLIVEIRA LOPES-ME	065	09.536.683/0001-70	4,94	4,94	0,00	Sim
4	SUPERMERCADO LIDER LTDA	005	13.892.227/0001-30	4,94	4,94	0,00	Sim
5	M H S SANTIAGO LTDA	099	27.061.896/0001-75	4,94	4,94	0,00	Sim

DESCLASSIFICADOS

Razão Social	Num	Documento	Oferta Inicial	Oferta Final	Dif.(%)	ME

INABILITADOS

Razão Social	Num	Documento	Oferta Inicial	Oferta Final	Dif.(%)	ME

LOTE 32 - HOMOLOGADO - 27/03/2023 16:30:36
LOTE 32

VALORES UNITÁRIOS FINAIS

Item: 1 Unidade: L Marca: ELEGE Modelo: ELEGE

Descrição: LEITE DE VACA - UHT (temperatura ultra alta de pasteurização) - Leite esterilizado integral UHT. Leite longa vida integral tetrapak, caixas de 1000ml, fonte natural de proteínas e cálcio, manter todas as características naturais do leite in natura, inclusive teor de gordura. Deverá constar na embalagem do produto, tabela de informações nutricionais, data de fabricação e prazo de validade e registro no ministério da agricultura. validade mínima de 120 dias podendo ficar armazenado em temperatura ambiente.

Quantidade: 1.380 **Valor Unit.:** 7,79 **Valor Total:** 10.750,20

CLASSIFICAÇÃO

	Razão Social	Num	Documento	Oferta Inicial	Oferta Final	Dif.(%)	ME
1	M H S SANTIAGO LTDA	003	27.061.896/0001-75	7,84	7,79		Sim
2	SUPERMERCADO LIDER LTDA	080	13.892.227/0001-30	7,84	7,84	0,64	Sim
3	K. R. MELO - EIRELI - ME	086	33.768.305/0001-05	7,85	7,85	0,13	Sim
4	JUAREZ DE OLIVEIRA LOPES-ME	028	09.536.683/0001-70	7,85	7,85	0,00	Sim
5	E FERNANDES DA SILVA SANTOS	027	10.774.009/0001-03	7,85	7,85	0,00	Sim
6	DSSSILVA VAREJISTA EIRELI-ME	041	04.197.718/0001-70	7,85	7,85	0,00	Sim

DESCLASSIFICADOS

Razão Social	Num	Documento	Oferta Inicial	Oferta Final	Dif.(%)	ME

INABILITADOS

Razão Social	Num	Documento	Oferta Inicial	Oferta Final	Dif.(%)	ME

LOTE 33 - HOMOLOGADO - 27/03/2023 16:30:36
LOTE 33

VALORES UNITÁRIOS FINAIS

Item: 1 Unidade: L Marca: italac Modelo: LT

Descrição: LEITE ZERO LACTOSE - Leite integral, sem lactose, vitaminas (A, D e C) e minerais (ferro e zico) e estabiliazantes trifosfatos de sódio, monofosfato de sódio, difosfato de sódio e citrato de sódio. Deverá constar na embalagem do produto, tabela de informações nutricionais, data de fabricação e prazo de validade e registro no ministério da agricultura. validade mínima de 120 dias podendo ficar armazenado em temperatura ambiente.

Quantidade: 100 **Valor Unit.:** 7,83 **Valor Total:** 783,00

CLASSIFICAÇÃO

	Razão Social	Num	Documento	Oferta Inicial	Oferta Final	Dif.(%)	ME
1	E FERNANDES DA SILVA SANTOS	087	10.774.009/0001-03	8,02	7,83		Sim
2	M H S SANTIAGO LTDA	050	27.061.896/0001-75	8,03	7,88	0,64	Sim
3	DSSSILVA VAREJISTA EIRELI-ME	001	04.197.718/0001-70	8,03	8,03	1,90	Sim
4	JUAREZ DE OLIVEIRA LOPES-ME	091	09.536.683/0001-70	8,03	8,03	0,00	Sim
5	SUPERMERCADO LIDER LTDA	086	13.892.227/0001-30	8,03	8,03	0,00	Sim
6	K. R. MELO - EIRELI - ME	014	33.768.305/0001-05	8,03	8,03	0,00	Sim

DESCLASSIFICADOS

Razão Social	Num	Documento	Oferta Inicial	Oferta Final	Dif.(%)	ME

INABILITADOS

Razão Social	Num	Documento	Oferta Inicial	Oferta Final	Dif.(%)	ME

LOTE 34 - HOMOLOGADO - 27/03/2023 16:30:36
LOTE 34

VALORES UNITÁRIOS FINAIS

Item: 1 Unidade: KG Marca: FRICO Modelo: FRICO

Descrição: LINGUIÇA MISTA - Sem pimenta. Congelada (até-12°C) ou resfriada (0° a 7°C). Devem estar embalados em saco plástico de polietileno, atóxico, intacto e etiqueta que identifique: prazo de validade, carimbo de inspeção, etc. Devem ser isentas de manchas, parasitas e larvas. Devem apresentar odor e sabor característico. Deve ser entregue em peça, conforme solicitado.

Quantidade: 80 **Valor Unit.:** 25,70 **Valor Total:** 2.056,00

CLASSIFICAÇÃO

	Razão Social	Num	Documento	Oferta Inicial	Oferta Final	Dif.(%)	ME
1	M H S SANTIAGO LTDA	010	27.061.896/0001-75	25,70	25,70		Sim
2	JUAREZ DE OLIVEIRA LOPES-ME	082	09.536.683/0001-70	25,71	25,71	0,04	Sim
3	SUPERMERCADO LIDER LTDA	018	13.892.227/0001-30	25,71	25,71	0,00	Sim
4	E FERNANDES DA SILVA SANTOS	097	10.774.009/0001-03	25,71	25,71	0,00	Sim

DESCLASSIFICADOS

Razão Social	Num	Documento	Oferta Inicial	Oferta Final	Dif.(%)	ME

INABILITADOS

Razão Social	Num	Documento	Oferta Inicial	Oferta Final	Dif.(%)	ME

LOTE 35 - HOMOLOGADO - 27/03/2023 16:30:36
LOTE 35

VALORES UNITÁRIOS FINAIS

Item: 1 Unidade: KG Marca: GAUCHO VERDURAS Modelo: FRUTA

Descrição: LIMÃO TAITI - Fruta in natura; bem conservada; produto de 1ª qualidade, casca livre de fungos, tamanho médio a grande, consistência íntegra e com maturação natural, não apresentando cortes, fissuras, colorações e manchas verdes, amareladas, cinzentas, azuis, negras ou de ferrugem. exclui-se o recebimento de produtos atacados por podridão ou quaisquer alterações que os tornem impróprios para o consumo. Deve, estar acondicionadas em sacos de polietileno, transparentes, atóxico e intacto.

Quantidade: 24 **Valor Unit.:** 6,20 **Valor Total:** 148,80

CLASSIFICAÇÃO

	Razão Social	Num	Documento	Oferta Inicial	Oferta Final	Dif.(%)	ME
1	JUAREZ DE OLIVEIRA LOPES-ME	005	09.536.683/0001-70	6,25	6,20		Sim
2	M H S SANTIAGO LTDA	029	27.061.896/0001-75	6,25	6,25	0,81	Sim
3	K. R. MELO - EIRELI - ME	021	33.768.305/0001-05	6,25	6,25	0,00	Sim
4	E FERNANDES DA SILVA SANTOS	075	10.774.009/0001-03	6,25	6,25	0,00	Sim
5	SUPERMERCADO LIDER LTDA	098	13.892.227/0001-30	6,25	6,25	0,00	Sim

DESCLASSIFICADOS

Razão Social	Num	Documento	Oferta Inicial	Oferta Final	Dif.(%)	ME

INABILITADOS

Razão Social	Num	Documento	Oferta Inicial	Oferta Final	Dif.(%)	ME

LOTE 36 - HOMOLOGADO - 27/03/2023 16:30:36
LOTE 36

VALORES UNITÁRIOS FINAIS

Item: 1 Unidade: KG Marca: SAFRA Modelo: SAFRA

Descrição: MACARRÃO ESPAGUETE - Com massa alimentícia de sêmola de trigo, seca, vitaminada, enriquecido com ferro e ácido fólico, aspecto, sabor e cheiro próprios, isento de sujidades, materiais terrosos, detritos animais e vegetais, embalagem plástica resistente e transparente, rotulagem contendo informações dos ingredientes, composição nutricional, contendo 500 g do produto; prazo de validade: mínimo de 06 meses a partir da data da entrega na unidade requisitante.

Quantidade: 80 **Valor Unit.:** 7,66 **Valor Total:** 612,80

CLASSIFICAÇÃO

	Razão Social	Num	Documento	Oferta Inicial	Oferta Final	Dif.(%)	ME
1	M H S SANTIAGO LTDA	040	27.061.896/0001-75	7,66	7,66		Sim
2	SUPERMERCADO LIDER LTDA	066	13.892.227/0001-30	7,67	7,67	0,13	Sim
3	DSSSILVA VAREJISTA EIRELI-ME	062	04.197.718/0001-70	7,67	7,67	0,00	Sim
4	E FERNANDES DA SILVA SANTOS	029	10.774.009/0001-03	7,67	7,67	0,00	Sim
5	JUAREZ DE OLIVEIRA LOPES-ME	072	09.536.683/0001-70	7,67	7,67	0,00	Sim
6	K. R. MELO - EIRELI - ME	055	33.768.305/0001-05	7,67	7,67	0,00	Sim

DESCLASSIFICADOS

Razão Social	Num	Documento	Oferta Inicial	Oferta Final	Dif.(%)	ME

INABILITADOS

Razão Social	Num	Documento	Oferta Inicial	Oferta Final	Dif.(%)	ME

LOTE 37 - HOMOLOGADO - 27/03/2023 16:30:36
LOTE 37

VALORES UNITÁRIOS FINAIS

Item: 1 Unidade: KG Marca: GAUCHO VERDURAS Modelo: FRUTA

Descrição: MAMÃO FORMOSA - 1ª qualidade; livre de sujidades, parasitos e larvas; tamanho e coloração uniforme, casca livre de fungos, tamanho médio a grande, consistência íntegra e com maturação natural, não apresentando cortes, fissuras, colorações e manchas verdes, amareladas, cinzentas, azuis, negras ou de ferrugem. Exclui-se o recebimento de produtos atacados por podridão ou quaisquer alterações que os tornem impróprios para o consumo. Deve, estar acondicionadas em sacos de polietileno, transparentes, atóxico e intacto.

Quantidade: 300 **Valor Unit.:** 6,48 **Valor Total:** 1.944,00

CLASSIFICAÇÃO

	Razão Social	Num	Documento	Oferta Inicial	Oferta Final	Dif.(%)	ME
1	JUAREZ DE OLIVEIRA LOPES-ME	075	09.536.683/0001-70	6,53	6,48		Sim
2	M H S SANTIAGO LTDA	004	27.061.896/0001-75	6,53	6,53	0,77	Sim
3	E FERNANDES DA SILVA SANTOS	057	10.774.009/0001-03	6,53	6,53	0,00	Sim
4	K. R. MELO - EIRELI - ME	001	33.768.305/0001-05	6,53	6,53	0,00	Sim
5	SUPERMERCADO LIDER LTDA	097	13.892.227/0001-30	6,53	6,53	0,00	Sim

DESCLASSIFICADOS

Razão Social	Num	Documento	Oferta Inicial	Oferta Final	Dif.(%)	ME

INABILITADOS

Razão Social	Num	Documento	Oferta Inicial	Oferta Final	Dif.(%)	ME

LOTE 38 - HOMOLOGADO - 27/03/2023 16:30:36
LOTE 38

VALORES UNITÁRIOS FINAIS

Item: 1 Unidade: KG Marca: GAUCHO VERDURAS Modelo: LEGUMES

Descrição: MANDIOCA - 1ª qualidade, com casca, selecionada de ótima qualidade, compacta, firme, coloração uniforme, aroma, cor, típicos da espécie, em perfeito estado de desenvolvimento. Não serão permitidos danos que lhe alterem a conformação e a aparência. Necessita estar isenta de sujidades, parasitas, rachaduras, cortes e perfurações. Deve, estar acondicionadas em sacos de polietileno, transparentes, atóxico e intacto.

Quantidade: 80 **Valor Unit.:** 6,18 **Valor Total:** 494,40

CLASSIFICAÇÃO

	Razão Social	Num	Documento	Oferta Inicial	Oferta Final	Dif.(%)	ME
1	JUAREZ DE OLIVEIRA LOPES-ME	059	09.536.683/0001-70	6,24	6,18		Sim
2	M H S SANTIAGO LTDA	026	27.061.896/0001-75	6,24	6,24	0,97	Sim
3	SUPERMERCADO LIDER LTDA	022	13.892.227/0001-30	8,00	8,00	28,21	Sim

DESCLASSIFICADOS

Razão Social	Num	Documento	Oferta Inicial	Oferta Final	Dif.(%)	ME

INABILITADOS

Razão Social	Num	Documento	Oferta Inicial	Oferta Final	Dif.(%)	ME

LOTE 39 - HOMOLOGADO - 27/03/2023 16:30:37
LOTE 39

VALORES UNITÁRIOS FINAIS

Item: 1 Unidade: KG Marca: DELICIA Modelo: DELICIA

Descrição: MARGARINA COM SAL - Ingredientes: óleos vegetais líquidos e interesterificados, água, sal, leite desnatado reconstituído, vitamina a (1.500 u.i./ 100g), estabilizantes: mono e diglicerídeos de ácidos graxos, lecitina de soja e ésteres de poliglicerol de ácidos graxos, conservador sorbato de potássio, acidulante ácido lático, aromatizantes, antioxidantes: edtacálcico dissódico, bht e ácido cítrico e corante natural de urucum e cúrcuma. Não contém glúten. Embalagem: pote de polietileno resistente, contendo 500g de peso líquido. Fabricação: máximo de 30 dias. Validade: mínimo de 6 meses.

Quantidade: 10 **Valor Unit.:** 19,77 **Valor Total:** 197,70

CLASSIFICAÇÃO

	Razão Social	Num	Documento	Oferta Inicial	Oferta Final	Dif.(%)	ME
1	M H S SANTIAGO LTDA	043	27.061.896/0001-75	19,77	19,77		Sim
2	E FERNANDES DA SILVA SANTOS	025	10.774.009/0001-03	19,78	19,78	0,05	Sim
3	DSSSILVA VAREJISTA EIRELI-ME	046	04.197.718/0001-70	19,78	19,78	0,00	Sim
4	K. R. MELO - EIRELI - ME	028	33.768.305/0001-05	19,78	19,78	0,00	Sim
5	SUPERMERCADO LIDER LTDA	013	13.892.227/0001-30	19,78	19,78	0,00	Sim
6	JUAREZ DE OLIVEIRA LOPES-ME	096	09.536.683/0001-70	19,78	19,78	0,00	Sim

DESCLASSIFICADOS

Razão Social	Num	Documento	Oferta Inicial	Oferta Final	Dif.(%)	ME

INABILITADOS

Razão Social	Num	Documento	Oferta Inicial	Oferta Final	Dif.(%)	ME

LOTE 40 - HOMOLOGADO - 27/03/2023 16:30:37
LOTE 40

VALORES UNITÁRIOS FINAIS

Item: 1 Unidade: KG Marca: QUALLY Modelo: QUALLY

Descrição: MARGARINA SEM LACTOSE - margarina com sal, ingredientes: creme de leite, cloreto de sódio, enzima lactase e corante natural comum urucum. Não contém glútem. Embalagem: pote de polietileno resistente, contento 500 do peso liquido. Fabricação: máxima de 30 dias. Validaede: mínimo de 6 meses.

Quantidade: 10 **Valor Unit.:** 22,11 **Valor Total:** 221,10

CLASSIFICAÇÃO

	Razão Social	Num	Documento	Oferta Inicial	Oferta Final	Dif.(%)	ME
1	M H S SANTIAGO LTDA	022	27.061.896/0001-75	22,11	22,11		Sim
2	DSSSILVA VAREJISTA EIRELI-ME	016	04.197.718/0001-70	22,12	22,12	0,05	Sim
3	E FERNANDES DA SILVA SANTOS	020	10.774.009/0001-03	22,12	22,12	0,00	Sim
4	JUAREZ DE OLIVEIRA LOPES-ME	063	09.536.683/0001-70	22,12	22,12	0,00	Sim
5	SUPERMERCADO LIDER LTDA	027	13.892.227/0001-30	22,12	22,12	0,00	Sim
6	K. R. MELO - EIRELI - ME	084	33.768.305/0001-05	22,12	22,12	0,00	Sim

DESCLASSIFICADOS

Razão Social	Num	Documento	Oferta Inicial	Oferta Final	Dif.(%)	ME

INABILITADOS

Razão Social	Num	Documento	Oferta Inicial	Oferta Final	Dif.(%)	ME

LOTE 41 - HOMOLOGADO - 27/03/2023 16:30:37
LOTE 41

VALORES UNITÁRIOS FINAIS

Item: 1 Unidade: KG Marca: XODOMILHO Modelo: FLOCOS

Descrição: MASSA PARA CUSCUZ EM FLOCOS MILHO - com aspecto, cor, cheiro e sabor próprios, acondicionado em pacote atóxico contendo 500g do produto. A embalagem deverá conter externamente os dados de identificação, procedência, informações nutricionais, número de lote, data de validade, quantidade do produto. Prazo de validade: mínimo de 6 meses a partir da data de entrega na unidade requisitante

Quantidade: 400 **Valor Unit.:** 5,58 **Valor Total:** 2.232,00

CLASSIFICAÇÃO

	Razão Social	Num	Documento	Oferta Inicial	Oferta Final	Dif.(%)	ME
1	JUAREZ DE OLIVEIRA LOPES-ME	099	09.536.683/0001-70	5,64	5,58		Sim

2	E FERNANDES DA SILVA SANTOS	005	10.774.009/0001-03	5,64	5,64	1,08	Sim
3	SUPERMERCADO LIDER LTDA	042	13.892.227/0001-30	5,64	5,64	0,00	Sim
4	K. R. MELO - EIRELI - ME	008	33.768.305/0001-05	5,64	5,64	0,00	Sim
5	DSSSILVA VAREJISTA EIRELI-ME	007	04.197.718/0001-70	5,64	5,64	0,00	Sim
6	M H S SANTIAGO LTDA	032	27.061.896/0001-75	5,64	5,64	0,00	Sim

DESCLASSIFICADOS

Razão Social	Num	Documento	Oferta Inicial	Oferta Final	Dif.(%)	ME

INABILITADOS

Razão Social	Num	Documento	Oferta Inicial	Oferta Final	Dif.(%)	ME

LOTE 42 - HOMOLOGADO - 27/03/2023 16:30:37
LOTE 42

VALORES UNITÁRIOS FINAIS

Item: 1 Unidade: KG Marca: BONARROZ Modelo: BONARROZ

Descrição: MASSA PARA CUSCUZ EM FLOCOS ARROZ - com aspecto, cor, cheiro e sabor próprios, acondicionado em pacote atóxico contendo 500g do produto. A embalagem deverá conter externamente os dados de identificação, procedência, informações nutricionais, número de lote, data de validade, quantidade do produto. Prazo de validade: mínimo de 6 meses a partir da data de entrega na unidade requisitante."

Quantidade: 40 **Valor Unit.:** 5,70 **Valor Total:** 228,00

CLASSIFICAÇÃO

	Razão Social	Num	Documento	Oferta Inicial	Oferta Final	Dif.(%)	ME
1	DISTRIBUIDORA SOUSA DE PRODUTOS	066	34.573.762/0001-07	5,70	5,70		Sim
2	SUPERMERCADO LIDER LTDA	037	13.892.227/0001-30	5,78	5,78	1,40	Sim
3	K. R. MELO - EIRELI - ME	077	33.768.305/0001-05	5,78	5,78	0,00	Sim
4	E FERNANDES DA SILVA SANTOS	082	10.774.009/0001-03	5,78	5,78	0,00	Sim
5	M H S SANTIAGO LTDA	083	27.061.896/0001-75	5,78	5,78	0,00	Sim
6	DSSSILVA VAREJISTA EIRELI-ME	074	04.197.718/0001-70	5,78	5,78	0,00	Sim
7	JUAREZ DE OLIVEIRA LOPES-ME	045	09.536.683/0001-70	5,78	5,78	0,00	Sim

DESCLASSIFICADOS

Razão Social	Num	Documento	Oferta Inicial	Oferta Final	Dif.(%)	ME

INABILITADOS

Razão Social	Num	Documento	Oferta Inicial	Oferta Final	Dif.(%)	ME

LOTE 43 - HOMOLOGADO - 27/03/2023 16:30:37
LOTE 43

VALORES UNITÁRIOS FINAIS

Item: 1 Unidade: KG Marca: IN-NATURA Modelo:

Descrição: MELANCIA - Fruta in natura; bem conservada; produto de 1ª qualidade, casca livre de fungos, tamanho médio a grande, consistência íntegra e com maturação natural, não apresentando cortes, fissuras, colorações e manchas verdes, amareladas, cinzentas, azuis, negras ou de ferrugem. exclui-se o recebimento de produtos atacados por podridão ou quaisquer alterações que os tornem impróprios para o consumo. Deve, estar acondicionadas em sacos de polietileno, transparentes, atóxico e intacto.

Quantidade: 1.400 **Valor Unit.:** 3,34 **Valor Total:** 4.676,00

CLASSIFICAÇÃO

	Razão Social	Num	Documento	Oferta Inicial	Oferta Final	Dif.(%)	ME
1	K. R. MELO - EIRELI - ME	038	33.768.305/0001-05	3,34	3,34		Sim
2	M H S SANTIAGO LTDA	063	27.061.896/0001-75	3,35	3,35	0,30	Sim

3	SUPERMERCADO LIDER LTDA	061	13.892.227/0001-30	3,35	3,35	0,00	Sim
4	JUAREZ DE OLIVEIRA LOPES-ME	033	09.536.683/0001-70	3,35	3,35	0,00	Sim
5	E FERNANDES DA SILVA SANTOS	045	10.774.009/0001-03	3,35	3,35	0,00	Sim

DESCLASSIFICADOS

Razão Social	Num	Documento	Oferta Inicial	Oferta Final	Dif.(%)	ME

INABILITADOS

Razão Social	Num	Documento	Oferta Inicial	Oferta Final	Dif.(%)	ME

LOTE 44 - HOMOLOGADO - 27/03/2023 16:30:37
LOTE 44

VALORES UNITÁRIOS FINAIS

Item: 1 Unidade: KG Marca: INATURA Modelo: KG

Descrição: MEXERICA - Fruta in natura; bem conservada; produto de 1ª qualidade, casca livre de fungos, tamanho médio a grande, consistência íntegra e com maturação natural, não apresentando cortes, fissuras, colorações e manchas verdes, amareladas, cinzentas, azuis, negras ou de ferrugem. exclui-se o recebimento de produtos atacados por podridão ou quaisquer alterações que os tornem impróprios para o consumo. Deve, estar acondicionadas em sacos de polietileno, transparentes, atóxico e intacto.

Quantidade: 200 **Valor Unit.:** 6,98 **Valor Total:** 1.396,00

CLASSIFICAÇÃO

	Razão Social	Num	Documento	Oferta Inicial	Oferta Final	Dif.(%)	ME
1	E FERNANDES DA SILVA SANTOS	059	10.774.009/0001-03	6,98	6,98		Sim
2	M H S SANTIAGO LTDA	049	27.061.896/0001-75	6,99	6,99	0,14	Sim
3	SUPERMERCADO LIDER LTDA	037	13.892.227/0001-30	6,99	6,99	0,00	Sim
4	JUAREZ DE OLIVEIRA LOPES-ME	021	09.536.683/0001-70	6,99	6,99	0,00	Sim
5	K. R. MELO - EIRELI - ME	016	33.768.305/0001-05	6,99	6,99	0,00	Sim

DESCLASSIFICADOS

Razão Social	Num	Documento	Oferta Inicial	Oferta Final	Dif.(%)	ME

INABILITADOS

Razão Social	Num	Documento	Oferta Inicial	Oferta Final	Dif.(%)	ME

LOTE 45 - HOMOLOGADO - 27/03/2023 16:30:37
LOTE 45

VALORES UNITÁRIOS FINAIS

Item: 1 Unidade: KG Marca: BONARE Modelo: BONARE

Descrição: MILHO VERDE EM CONSERVA - Adicionada em embalagem original da fábrica, embalado em lata, sendo que esta não deve apresentar vestígios de ferrugens, ou amassadura. Contendo 200gr, a embalagem deverá conter externamente os dados de identificação, procedência, informações nutricionais, número de lote, data de validade, quantidade do produto. Prazo de validade: mínimo de 6 meses a partir da data de entrega na unidade requisitante.

Quantidade: 10 **Valor Unit.:** 22,30 **Valor Total:** 223,00

CLASSIFICAÇÃO

	Razão Social	Num	Documento	Oferta Inicial	Oferta Final	Dif.(%)	ME
1	DISTRIBUIDORA SOUSA DE PRODUTOS	005	34.573.762/0001-07	22,30	22,30		Sim
2	M H S SANTIAGO LTDA	055	27.061.896/0001-75	22,54	22,54	1,08	Sim
3	K. R. MELO - EIRELI - ME	044	33.768.305/0001-05	22,54	22,54	0,00	Sim
4	DSSSILVA VAREJISTA EIRELI-ME	087	04.197.718/0001-70	22,54	22,54	0,00	Sim
5	E FERNANDES DA SILVA SANTOS	011	10.774.009/0001-03	22,54	22,54	0,00	Sim
6	SUPERMERCADO LIDER LTDA	018	13.892.227/0001-30	22,54	22,54	0,00	Sim

7	JUAREZ DE OLIVEIRA LOPES-ME	024	09.536.683/0001-70	22,54	22,54	0,00	Sim

DESCLASSIFICADOS

Razão Social	Num	Documento	Oferta Inicial	Oferta Final	Dif.(%)	ME

INABILITADOS

Razão Social	Num	Documento	Oferta Inicial	Oferta Final	Dif.(%)	ME

LOTE 46 - HOMOLOGADO - 27/03/2023 16:30:37
LOTE 46

VALORES UNITÁRIOS FINAIS

Item: 1 Unidade: UNID Marca: LIZA Modelo: LIZA

Descrição: ÓLEO DE SOJA - Isento de ranço e/ou outras substâncias estranhas. Os frascos não podem estar amassados e/ou sujidades. Óleo de soja refinado, 100% natural, não deve apresentar cheiro forte e intenso, volume insatisfatório, mistura de outros óleos. Embalagem: intacta, acondicionadas em embalagens plásticas 900 ml de peso liquido. Validade: mínimo de 10 meses

Quantidade: 320 **Valor Unit.:** 10,70 **Valor Total:** 3.424,00

CLASSIFICAÇÃO

	Razão Social	Num	Documento	Oferta Inicial	Oferta Final	Dif.(%)	ME
1	DISTRIBUIDORA SOUSA DE PRODUTOS	050	34.573.762/0001-07	10,70	10,70		Sim
2	E FERNANDES DA SILVA SANTOS	027	10.774.009/0001-03	10,83	10,83	1,22	Sim
3	M H S SANTIAGO LTDA	036	27.061.896/0001-75	10,83	10,83	0,00	Sim
4	JUAREZ DE OLIVEIRA LOPES-ME	018	09.536.683/0001-70	10,83	10,83	0,00	Sim
5	SUPERMERCADO LIDER LTDA	064	13.892.227/0001-30	10,83	10,83	0,00	Sim
6	K. R. MELO - EIRELI - ME	029	33.768.305/0001-05	10,83	10,83	0,00	Sim
7	DSSSILVA VAREJISTA EIRELI-ME	025	04.197.718/0001-70	10,83	10,83	0,00	Sim

DESCLASSIFICADOS

Razão Social	Num	Documento	Oferta Inicial	Oferta Final	Dif.(%)	ME

INABILITADOS

Razão Social	Num	Documento	Oferta Inicial	Oferta Final	Dif.(%)	ME

LOTE 47 - HOMOLOGADO - 27/03/2023 16:30:37
LOTE 47

VALORES UNITÁRIOS FINAIS

Item: 1 Unidade: UNID Marca: AGRANEL Modelo:

Descrição: OVOS DE GRANJA - Vermelhos ou brancos de galinha, frescos, tamanho médio ou superior, pesando no mínimo 50g por unidade, deve estar embalado em caixa descartável, com capacidade para uma dúzia, com identificação do produtor e prazo de validade. Embalagem secundária: caixa de papelão reforçada, devidamente lacrada com fita adesiva e identificada com rótulo e etiqueta, conforme legislação vigente. Deve ter certificado de inspeção estadual (sie) ou federal (sif), validade mínima de 30 dias da data de entrega.

Quantidade: 4.000 **Valor Unit.:** 0,87 **Valor Total:** 3.480,00

CLASSIFICAÇÃO

	Razão Social	Num	Documento	Oferta Inicial	Oferta Final	Dif.(%)	ME
1	K. R. MELO - EIRELI - ME	039	33.768.305/0001-05	0,92	0,87		Sim
2	M H S SANTIAGO LTDA	078	27.061.896/0001-75	0,92	0,92	5,75	Sim
3	E FERNANDES DA SILVA SANTOS	081	10.774.009/0001-03	0,92	0,92	0,00	Sim
4	JUAREZ DE OLIVEIRA LOPES-ME	031	09.536.683/0001-70	0,92	0,92	0,00	Sim
5	SUPERMERCADO LIDER LTDA	033	13.892.227/0001-30	0,92	0,92	0,00	Sim

DESCLASSIFICADOS

Razão Social	Num	Documento	Oferta Inicial	Oferta Final	Dif.(%)	ME

INABILITADOS

Razão Social	Num	Documento	Oferta Inicial	Oferta Final	Dif.(%)	ME

LOTE 48 - HOMOLOGADO - 27/03/2023 16:30:37
LOTE 48

VALORES UNITÁRIOS FINAIS

Item: 1 Unidade: UNID Marca: VITORIA Modelo: VITORIA

Descrição: PÃO TIPO FRANCÊS - Pão massa, fina embalagem: saco plástico transparente, resistente e atóxico, hermeticamente vedado de forma que o produto seja entregue íntegro, com o rótulo contendo a identificação da empresa e telefone, nome do produto, peso e prazo de validade. O produto deverá apresentar validade mínima de 24 horas após entrega. Unidade de 50g.

Quantidade: 152 **Valor Unit.:** 14,88 **Valor Total:** 2.261,76

CLASSIFICAÇÃO

	Razão Social	Num	Documento	Oferta Inicial	Oferta Final	Dif.(%)	ME
1	DSSSILVA VAREJISTA EIRELI-ME	019	04.197.718/0001-70	15,20	14,88		Sim
2	C.C. SANTOS E CIA LTDA	030	00.828.492/0001-08	15,23	14,90	0,13	Sim
3	M H S SANTIAGO LTDA	051	27.061.896/0001-75	17,99	17,99	20,74	Sim

DESCLASSIFICADOS

Razão Social	Num	Documento	Oferta Inicial	Oferta Final	Dif.(%)	ME

INABILITADOS

Razão Social	Num	Documento	Oferta Inicial	Oferta Final	Dif.(%)	ME

LOTE 49 - HOMOLOGADO - 27/03/2023 16:30:37
LOTE 49

VALORES UNITÁRIOS FINAIS

Item: 1 Unidade: KG Marca: DO VALE Modelo: DO VALE

Descrição: POLPA DE FRUTAS (Sabor variado) - in natura - congelado, contendo aspecto, cor, cheiro e sabor próprios, acondicionado em saco de polietileno atóxico contendo 1kg do produto e com rótulo. 100% polpa segundo MAPA.

Quantidade: 600 **Valor Unit.:** 11,65 **Valor Total:** 6.990,00

CLASSIFICAÇÃO

	Razão Social	Num	Documento	Oferta Inicial	Oferta Final	Dif.(%)	ME
1	DSSSILVA VAREJISTA EIRELI-ME	064	04.197.718/0001-70	11,65	11,65		Sim
2	M H S SANTIAGO LTDA	039	27.061.896/0001-75	11,68	11,68	0,26	Sim
3	K. R. MELO - EIRELI - ME	028	33.768.305/0001-05	11,68	11,68	0,00	Sim
4	SUPERMERCADO LIDER LTDA	079	13.892.227/0001-30	11,68	11,68	0,00	Sim
5	E FERNANDES DA SILVA SANTOS	074	10.774.009/0001-03	11,68	11,68	0,00	Sim

DESCLASSIFICADOS

Razão Social	Num	Documento	Oferta Inicial	Oferta Final	Dif.(%)	ME

INABILITADOS

Razão Social	Num	Documento	Oferta Inicial	Oferta Final	Dif.(%)	ME

LOTE 50 - HOMOLOGADO - 27/03/2023 16:30:37
LOTE 50

VALORES UNITÁRIOS FINAIS

Item: 1 Unidade: KG Marca: LOPES Modelo: LOPES

Descrição: POLVILHO TIPO DOCE - Fabricado a partir de matérias-primas sãs e limpas, tipo 1. Produto livre de matéria terrosa, parasitos, larvas e detritos animais e vegetais. Embalagem em polietileno atóxica, resistente bem vedada, contendo 1kg do produto e prazo de validade mínimo de 06 meses, a contar a partir da data de entrega.

Quantidade: 100 **Valor Unit.:** 9,65 **Valor Total:** 965,00

CLASSIFICAÇÃO

	Razão Social	Num	Documento	Oferta Inicial	Oferta Final	Dif.(%)	ME
1	M H S SANTIAGO LTDA	008	27.061.896/0001-75	9,65	9,65		Sim
2	K. R. MELO - EIRELI - ME	054	33.768.305/0001-05	9,66	9,66	0,10	Sim
3	E FERNANDES DA SILVA SANTOS	042	10.774.009/0001-03	9,66	9,66	0,00	Sim
4	DSSSILVA VAREJISTA EIRELI-ME	069	04.197.718/0001-70	9,66	9,66	0,00	Sim
5	SUPERMERCADO LIDER LTDA	026	13.892.227/0001-30	9,66	9,66	0,00	Sim

DESCLASSIFICADOS

Razão Social	Num	Documento	Oferta Inicial	Oferta Final	Dif.(%)	ME

INABILITADOS

Razão Social	Num	Documento	Oferta Inicial	Oferta Final	Dif.(%)	ME

LOTE 51 - HOMOLOGADO - 27/03/2023 16:30:38
LOTE 51

VALORES UNITÁRIOS FINAIS

Item: 1 Unidade: KG Marca: Q. MARANHÃO Modelo: QUEIJO

Descrição: QUEIJO TIPO RALADO - Com aspecto, cor, cheiro e sabor próprios, acondicionada em pct de plástico atóxico contendo 500g ou 1kg do produto, contendo identificação do produto, especificação dos ingredientes, informação nutricional, marca do fabricante e informações do mesmo, prazo de validade, peso líquido e rotulagem de acordo com a legislação. Embalagem em polietileno de baixa densidade atóxico. Prazo de validade superior a 6 meses a partir da data de entrega do requisitante.

Quantidade: 24 **Valor Unit.:** 47,24 **Valor Total:** 1.133,76

CLASSIFICAÇÃO

	Razão Social	Num	Documento	Oferta Inicial	Oferta Final	Dif.(%)	ME
1	JUAREZ DE OLIVEIRA LOPES-ME	009	09.536.683/0001-70	47,29	47,24		Sim
2	M H S SANTIAGO LTDA	040	27.061.896/0001-75	47,29	47,29	0,11	Sim
3	SUPERMERCADO LIDER LTDA	037	13.892.227/0001-30	47,29	47,29	0,00	Sim
4	E FERNANDES DA SILVA SANTOS	067	10.774.009/0001-03	47,29	47,29	0,00	Sim
5	K. R. MELO - EIRELI - ME	068	33.768.305/0001-05	47,29	47,29	0,00	Sim

DESCLASSIFICADOS

Razão Social	Num	Documento	Oferta Inicial	Oferta Final	Dif.(%)	ME

INABILITADOS

Razão Social	Num	Documento	Oferta Inicial	Oferta Final	Dif.(%)	ME

LOTE 52 - HOMOLOGADO - 27/03/2023 16:30:38
LOTE 52

VALORES UNITÁRIOS FINAIS

Item: 1 Unidade: KG Marca: IN-NATURA Modelo:

Descrição: REPOLHO BRANCO - 1ª primeira qualidade; tamanho e coloração uniformes; devendo ser bem desenvolvido; firme e intacto, retirando as folhas em excesso e deixando algumas para proteção. Aparência frescas e sã, ótima qualidade, compacto, aroma, cor e sabor típico da espécie, em perfeito estado de desenvolvimento. Não serão permitidos danos que lhe altere a conformação e aparência. Isento de: sujidade, insetos parasitas, larvas, rachaduras, cortes e perfurações. Deve, estar acondicionadas em sacos de polietileno, transparentes, atóxico e intacto.

Quantidade: 40 **Valor Unit.:** 5,95 **Valor Total:** 238,00

CLASSIFICAÇÃO

	Razão Social	Num	Documento	Oferta Inicial	Oferta Final	Dif.(%)	ME
1	K. R. MELO - EIRELI - ME	098	33.768.305/0001-05	5,95	5,95		Sim
2	E FERNANDES DA SILVA SANTOS	069	10.774.009/0001-03	5,95	5,95	0,00	Sim
3	SUPERMERCADO LIDER LTDA	090	13.892.227/0001-30	5,95	5,95	0,00	Sim
4	JUAREZ DE OLIVEIRA LOPES-ME	062	09.536.683/0001-70	5,95	5,95	0,00	Sim
5	M H S SANTIAGO LTDA	071	27.061.896/0001-75	5,95	5,95	0,00	Sim

DESCLASSIFICADOS

Razão Social	Num	Documento	Oferta Inicial	Oferta Final	Dif.(%)	ME

INABILITADOS

Razão Social	Num	Documento	Oferta Inicial	Oferta Final	Dif.(%)	ME

LOTE 53 - HOMOLOGADO - 27/03/2023 16:30:38
LOTE 53

VALORES UNITÁRIOS FINAIS

Item: 1 Unidade: KG Marca: VITASAL Modelo: SAL

Descrição: SAL REFINADO - Tipo 1, com aspecto, sabor e cheiro próprios, isento de sujidades, materiais terrosos, detritos animais e vegetais. Acondicionada em plástico atóxico contendo 1kg do produto, deve constar na embalagem: composição, registro, peso líquido e prazo de validade de no mínimo 1 ano a contar da data da entrega.

Quantidade: 20 **Valor Unit.:** 1,85 **Valor Total:** 37,00

CLASSIFICAÇÃO

	Razão Social	Num	Documento	Oferta Inicial	Oferta Final	Dif.(%)	ME
1	JUAREZ DE OLIVEIRA LOPES-ME	041	09.536.683/0001-70	1,90	1,85		Sim
2	M H S SANTIAGO LTDA	020	27.061.896/0001-75	1,90	1,90	2,70	Sim
3	K. R. MELO - EIRELI - ME	047	33.768.305/0001-05	1,90	1,90	0,00	Sim
4	SUPERMERCADO LIDER LTDA	073	13.892.227/0001-30	1,90	1,90	0,00	Sim
5	DSSSILVA VAREJISTA EIRELI-ME	035	04.197.718/0001-70	1,90	1,90	0,00	Sim
6	E FERNANDES DA SILVA SANTOS	081	10.774.009/0001-03	1,90	1,90	0,00	Sim

DESCLASSIFICADOS

Razão Social	Num	Documento	Oferta Inicial	Oferta Final	Dif.(%)	ME

INABILITADOS

Razão Social	Num	Documento	Oferta Inicial	Oferta Final	Dif.(%)	ME

LOTE 54 - HOMOLOGADO - 27/03/2023 16:30:38
LOTE 54

VALORES UNITÁRIOS FINAIS

Item: 1 Unidade: UNID Marca: CASTELO Modelo: VINAGRE

Descrição: VINAGRE TINTO - Com aspecto, sabor e cheiro próprios, isento de sujidades. acondicionada em frasco de plástico atóxico, com identificação do produto, rótulo com ingredientes, valor nutricional, peso, fabricante, data de fabricação, validade e registro no ministério da agricultura, contendo 750ml do produto. Validade mínima de 6 meses, a contar da data da entrega.

Quantidade: 5 **Valor Unit.:** 5,52 **Valor Total:** 27,60

CLASSIFICAÇÃO

	Razão Social	Num	Documento	Oferta Inicial	Oferta Final	Dif.(%)	ME
1	JUAREZ DE OLIVEIRA LOPES-ME	004	09.536.683/0001-70	5,57	5,52		Sim
2	SUPERMERCADO LIDER LTDA	068	13.892.227/0001-30	5,57	5,57	0,91	Sim

3	E FERNANDES DA SILVA SANTOS	014	10.774.009/0001-03	5,57	5,57	0,00	Sim
4	M H S SANTIAGO LTDA	030	27.061.896/0001-75	5,57	5,57	0,00	Sim
5	K. R. MELO - EIRELI - ME	015	33.768.305/0001-05	5,57	5,57	0,00	Sim

DESCLASSIFICADOS

Razão Social	Num	Documento	Oferta Inicial	Oferta Final	Dif.(%)	ME

INABILITADOS

Razão Social	Num	Documento	Oferta Inicial	Oferta Final	Dif.(%)	ME

LOTE 55 - HOMOLOGADO - 27/03/2023 16:30:38
LOTE 55

VALORES UNITÁRIOS FINAIS

Item: 1 Unidade: KG Marca: IN-NATURA Modelo:

Descrição: TOMATE - 1ª qualidade, polpa firme e intacto; isento de enfermidades; material terroso e umidade externa anormal; livres de resíduos de fertilizantes; sujidades; parasitas e larvas; esterilizado em atmosfera modificada. Tamanho médio, apresentando grau médio de maturação, com casca sã, sem rupturas, livre de enfermidades, isento de partes pútridas. Deve, estar acondicionadas em sacos de polietileno, transparentes, atóxico e intacto.

Quantidade: 40 **Valor Unit.:** 8,01 **Valor Total:** 320,40

CLASSIFICAÇÃO

	Razão Social	Num	Documento	Oferta Inicial	Oferta Final	Dif.(%)	ME
1	K. R. MELO - EIRELI - ME	013	33.768.305/0001-05	8,01	8,01		Sim
2	M H S SANTIAGO LTDA	042	27.061.896/0001-75	8,02	8,02	0,12	Sim
3	JUAREZ DE OLIVEIRA LOPES-ME	001	09.536.683/0001-70	8,02	8,02	0,00	Sim
4	E FERNANDES DA SILVA SANTOS	076	10.774.009/0001-03	8,02	8,02	0,00	Sim
5	SUPERMERCADO LIDER LTDA	043	13.892.227/0001-30	8,02	8,02	0,00	Sim

DESCLASSIFICADOS

Razão Social	Num	Documento	Oferta Inicial	Oferta Final	Dif.(%)	ME

INABILITADOS

Razão Social	Num	Documento	Oferta Inicial	Oferta Final	Dif.(%)	ME

AUTORIDADE: ROSILENE GOMES DA CRUZ LIMA PARRIÃ